

Piano semi-interrato

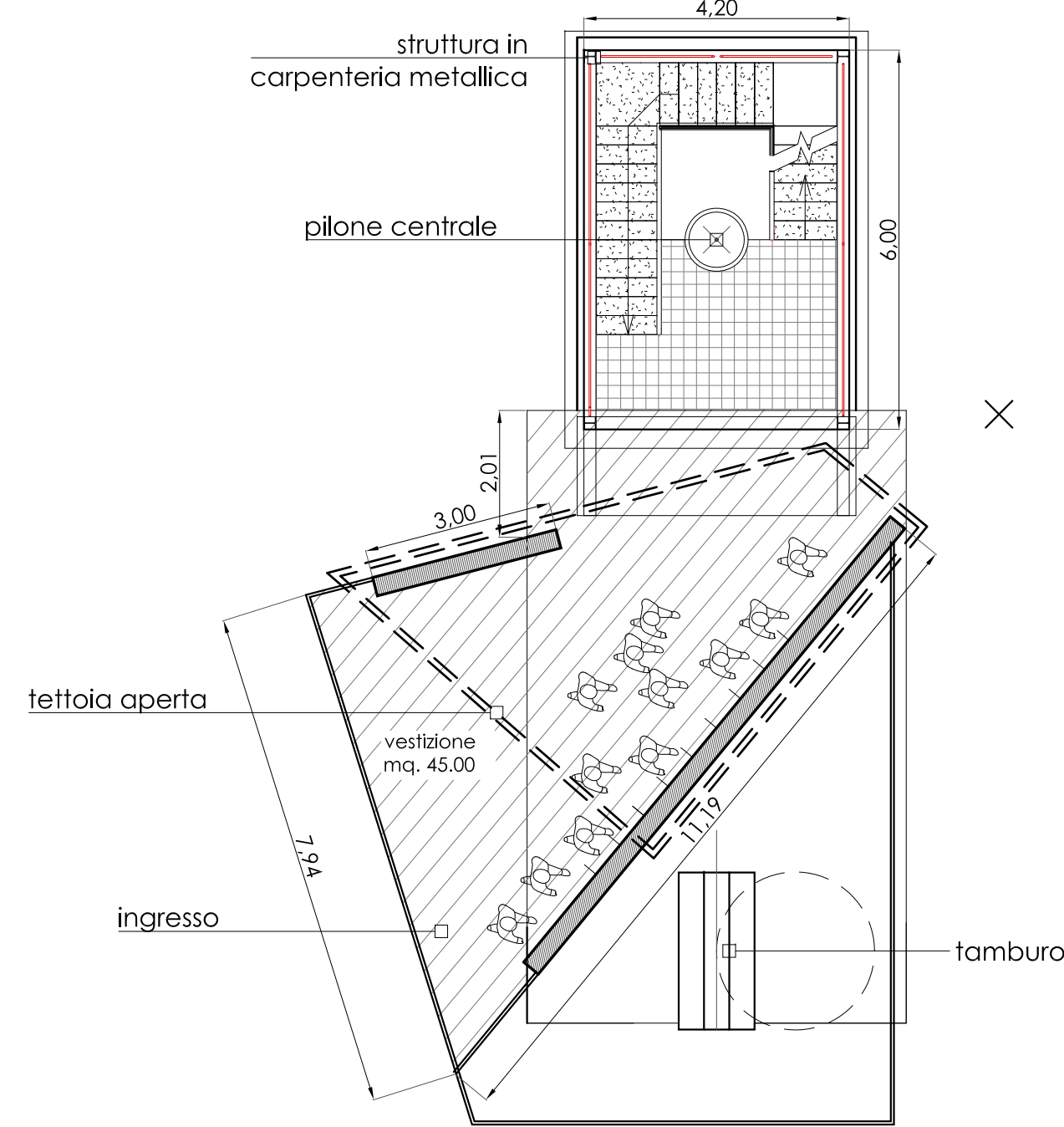

Piano Vestizione Livello 1

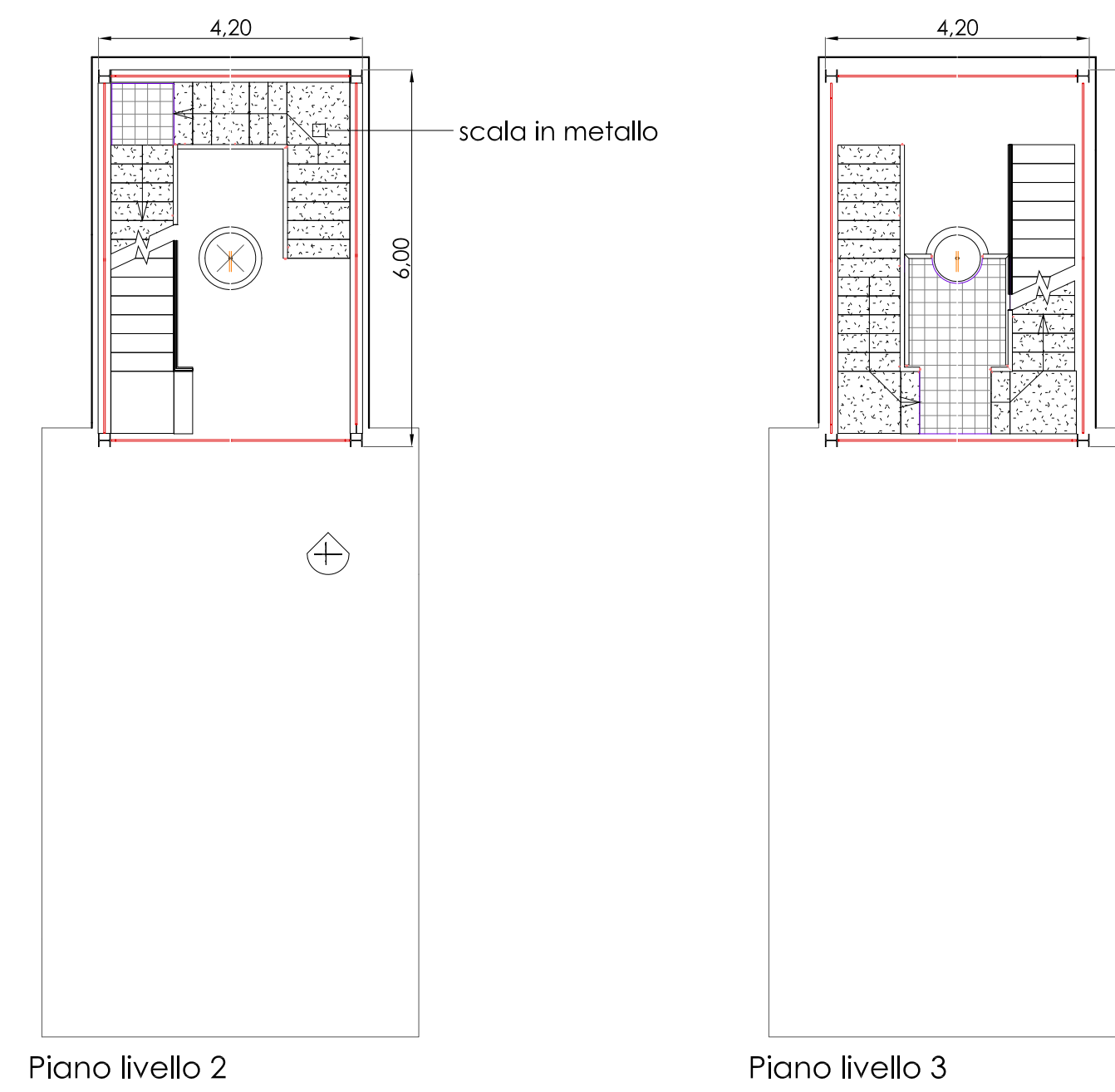

Piano livello 2

Piano livello 3

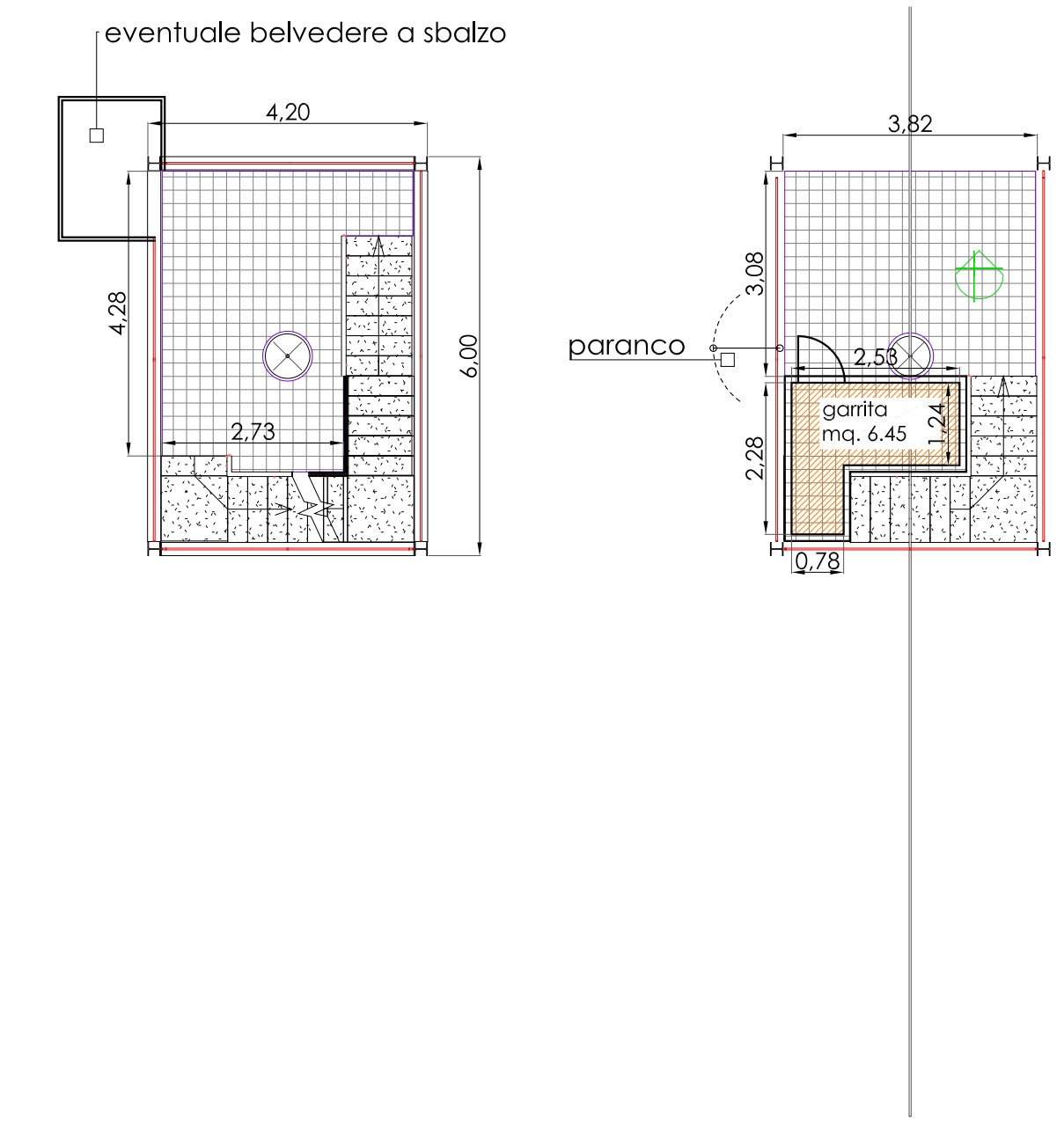

Piano livello 4 - attesa volo

Piano livello 5 - Decollo

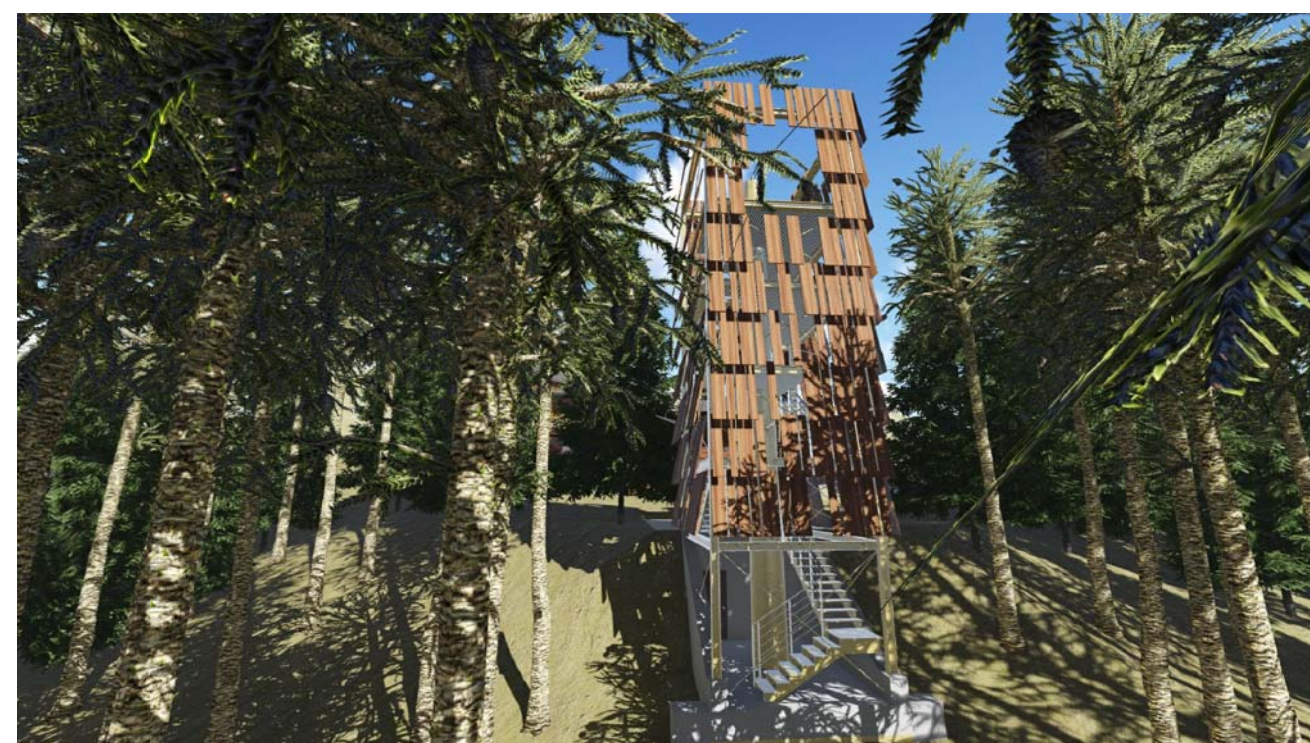

Viste Tridimensionali (struttura con rivestita in tavoloni di legno)

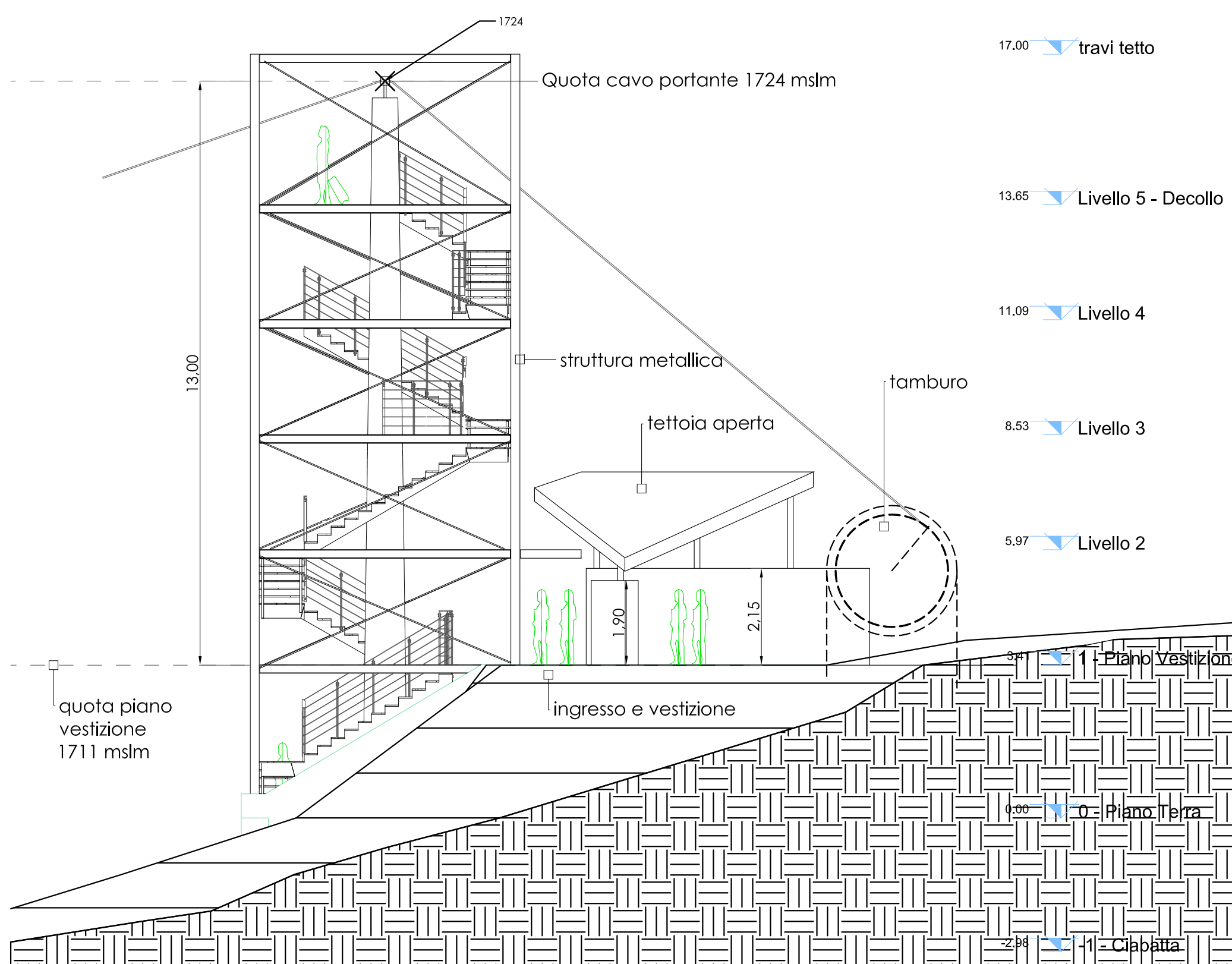

Vista Sezione laterale (struttura nuda senza rivestimento)

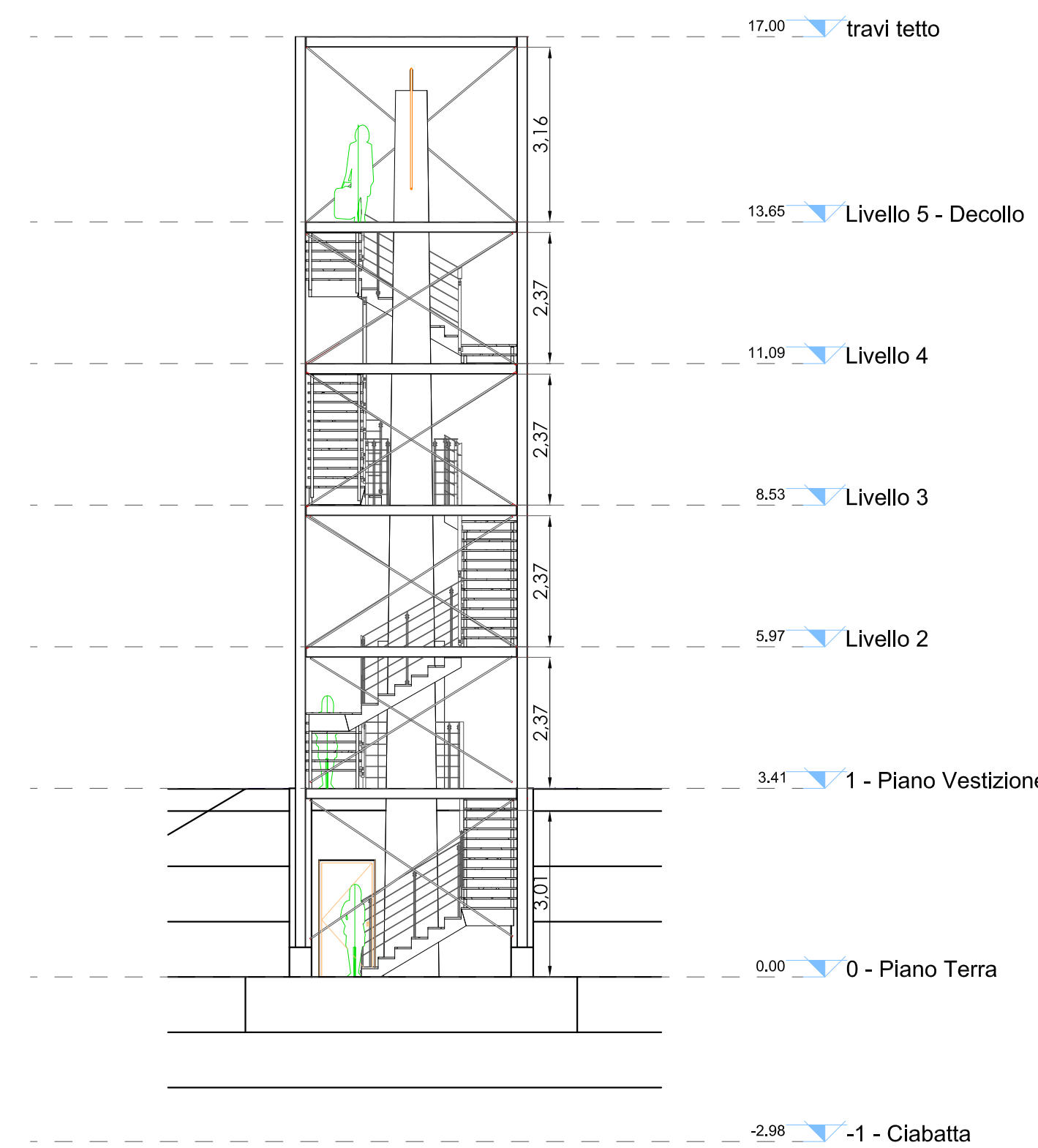

Vista frontale (struttura nuda)



COMUNE DI TEMÙ'
Provincia di Brescia

Temù, Data

Richiedente

S.I.T. - Società Impianti Turistici Spa
Via F.lli Calvi n. 53/1 - 25056 Ponte di Legno-BS

Coordinamento

Redfeather Ventures Limited

51 Water Lane, SK95BQ - WILMSLOW (UK)

Ambiente e Turismo

Potenziamento offerta turistica

Comprensorio Temù - Ponte di Legno - Tonale

Nuovo impianto ad aerofone "Adamello"
Roccolo Ventura / Villa Dalegno / Temù

GRUPPO TECNICO

SEZIONE A * Architettura e Paesaggio

ARCH. BELTRACCHI GIANGASIO

via Panzano, 33 - 25054 Marone (BS)

e-mail: giancarlo.beltracchi@archiworld.it

e-mail: gruppoabc@bcg.it

ARCH. BEBER ALESSANDRO

ARCH. BONETTI FABIO

SEZIONE B * Strutture portanti

ING. TOIGO ALEX

via Montegrappa, 27/A - 24060 Rogno (BG)

e-mail: alex@toigo.it

SEZIONE C * Geologia

GEOL. ZUBANI MAURO

GEOL. FAUSTINELLI IVAN

via P. Marcolini, 25 - 25060 Tavernelle sul Mella (BS)

e-mail: mauro.zubani@tiscali.it - ivan_faustini@yahoo.it

SEZIONE D * Impianto funiviario

ING. DANDREA MAURO

Pian da Lago, 64 - 32043 Cortina d'Ampezzo - (BL)

e-mail: mauro.dandrea@integrastudio.it

SEZIONE E * Rilievi topografici

GEOM. LISSANA PIER GIOVANNI

via XII Luglio, 21 - 25036 Palazzolo sull'Oglio (BS)

e-mail: lissana@geometraliscana.it

Stazione Roccolo			
piante, prospetti, sezioni			
sezione	tavola	foglio/rev.	scala
P	08		1 : 100

REVISIONE del 2016 08 01

Architettura e Paesaggio
Richiedente di Autorizzazione Unica