



**COMUNE DI TEMÙ**  
Provincia di Brescia

Temù, Aprile 2016

Richiedente  
**S.I.T. - Società Impianti Turistici Spa**  
Via F.lli Calvi n. 53/1 - 25056 Ponte di Legno-BS

Coordinamento  
**Redfeather Ventures Limited**  
51 Water Lane, SK95BG - WILMSLOW (UK)

Ambiente e Turismo  
Potenziamento offerta turistica  
Comprensorio Temù - Pontedilegno - Tonale  
**Nuovo impianto ad aerofune "Adamello"**  
Roccolo Ventura / Villa Dalegno / Temù

GRUPPO TECNICO

**SEZIONE A \* Architettura e Paesaggio**  
ARCH. BELTRACCHI GIANCARLO  
via Panzano, 33 - 25054 Marone (BS)  
e-mail: giancarlo.beltracchi@archiviro.it  
e-mail: gruppo@scilgion.it

**SEZIONE B \* Strutture portanti**  
ING. TOIGO ALEX  
via Montegrappa, 27/A - 24060 Ragnò (BG)  
e-mail: alex@toigo.it

**SEZIONE C \* Geologia**  
GEOL. ZUBANI MAURO  
GEOL. FAUSTINELLI IVAN  
via F. Marcolini, 29 - 25060 Tavernole sul Mella (BS)  
e-mail: mauro.zubani@tec.it - ivan.faustini@yaho.it

**SEZIONE D \* Impianto funiviario**  
ING. DANDREA MAURO  
Plan da Logo, 64 - 32043 Cortina d'Ampezzo - (BL)  
e-mail: mauro.dandrea@ingestruco.it

**SEZIONE E \* Rilievi topografici**  
GEOM. LISSANA PIER GIOVANNI  
via VIII luglio, 21 - 25056 Poggio di Sotto (Cglio) (BS)  
e-mail: lissana@geometrissona.it

PROPOSTA PROGETTUALE  
Linea 1 Roccolo\_Villa

Stazione Partenza Roccolo

sezione	tavola	foglio/rev.	scala
P	4	1/1	1:100

aggiornamento Ottobre 2016

NORD

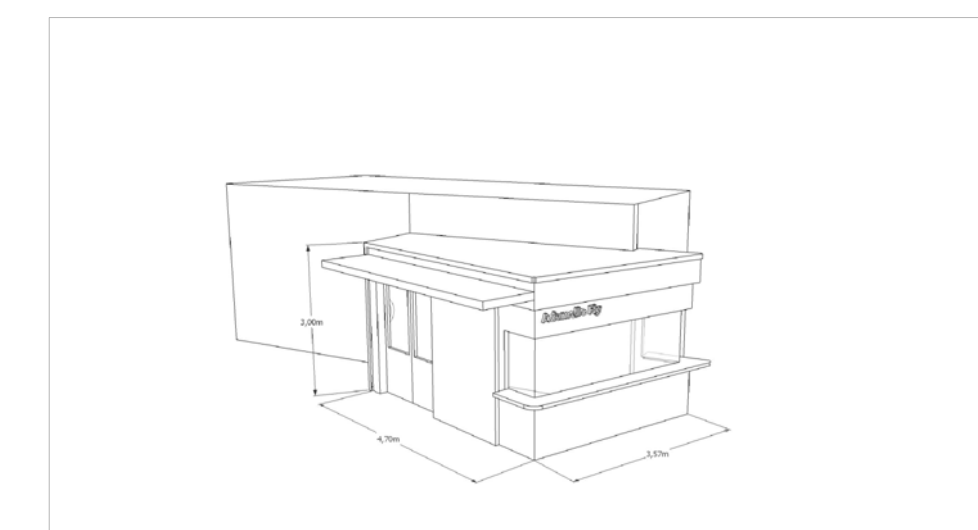

Linea Roccolo-Villa  
Tiket point - Nuova bussola  
ingresso addossata al rifugio  
Roccolo Ventura.

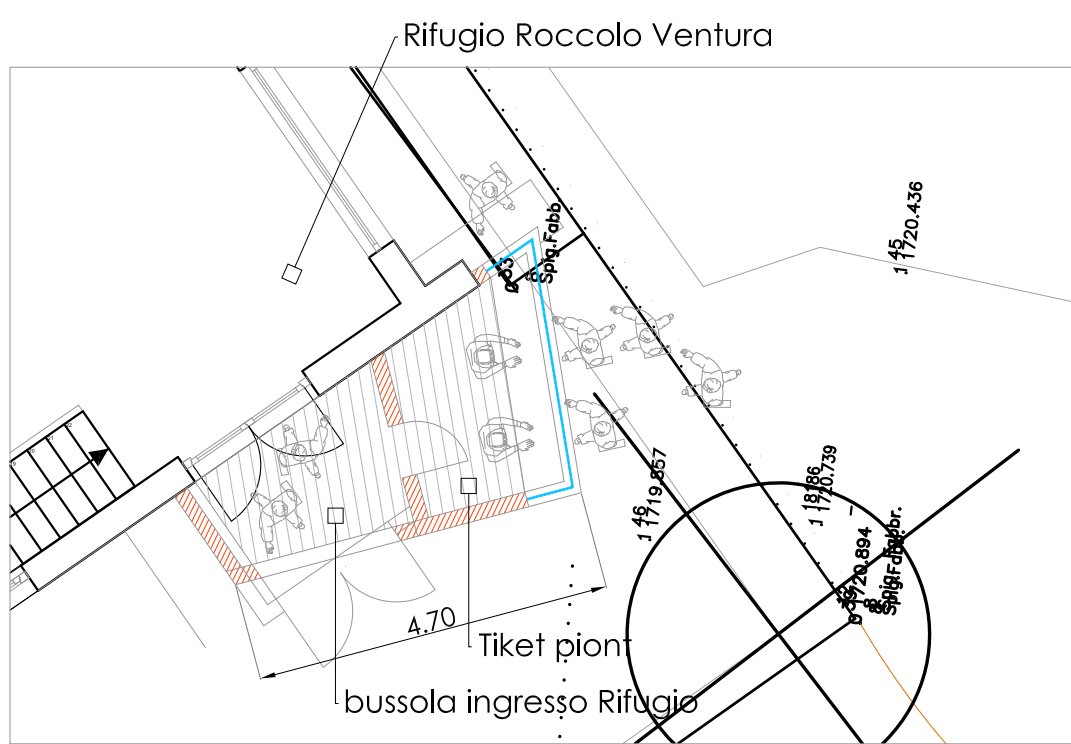

Linea Roccolo-Villa  
Tiket point Planimetria

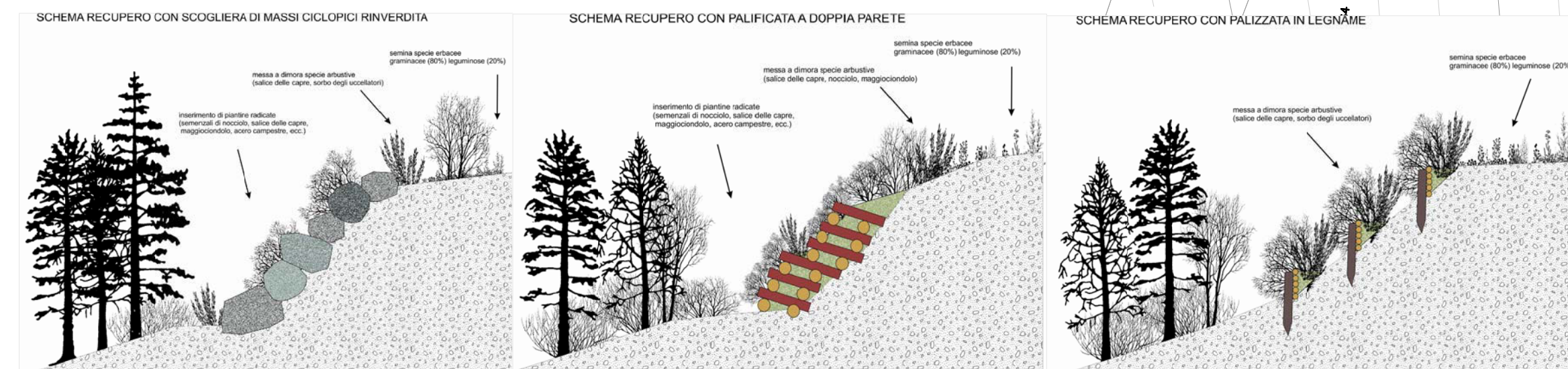

schemi indicativi di recupero delle scarpate  
con indicazione delle essenze arboree  
(si veda relazione paesaggistica e allegato VI  
Dott. Nat. Agro. G. Rivellini)

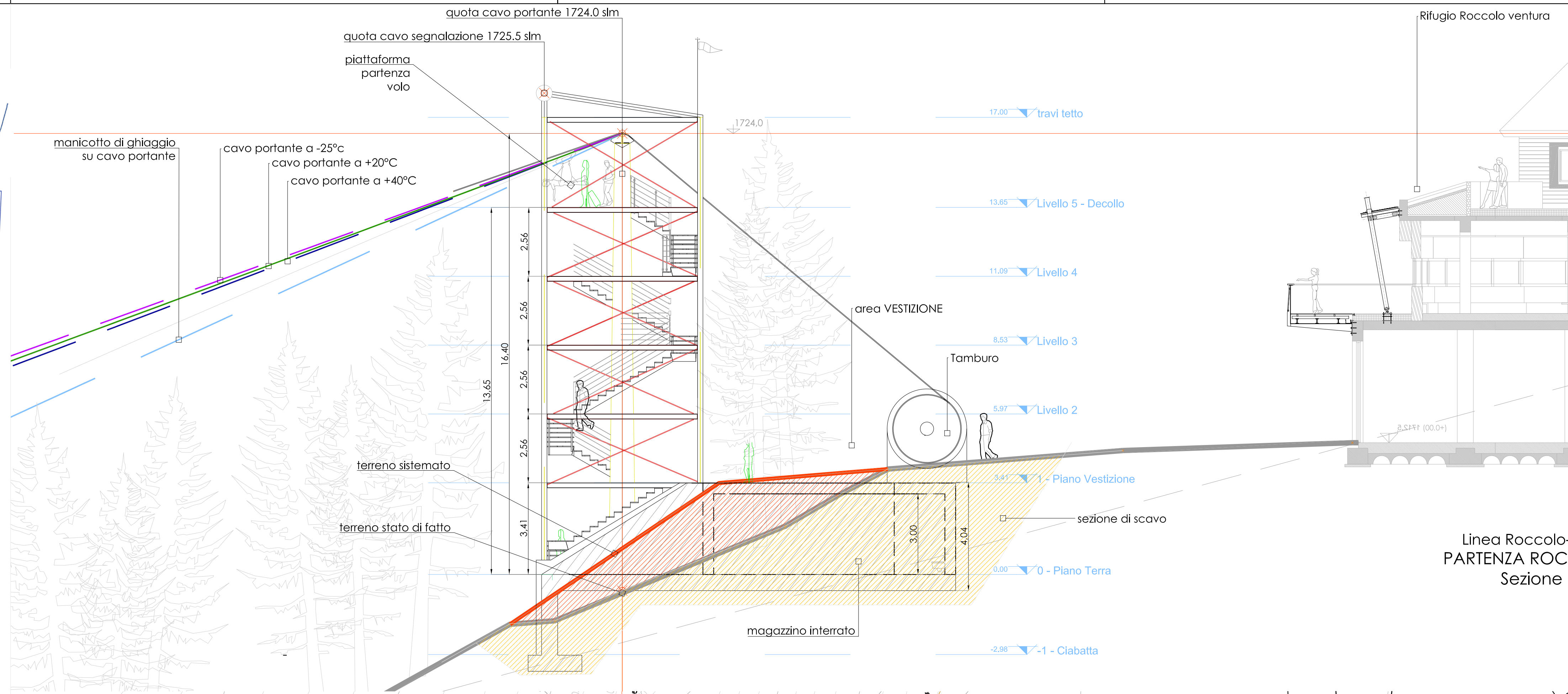

Linea Roccolo-Villa  
PARTENZA ROCCOLO  
Sezione

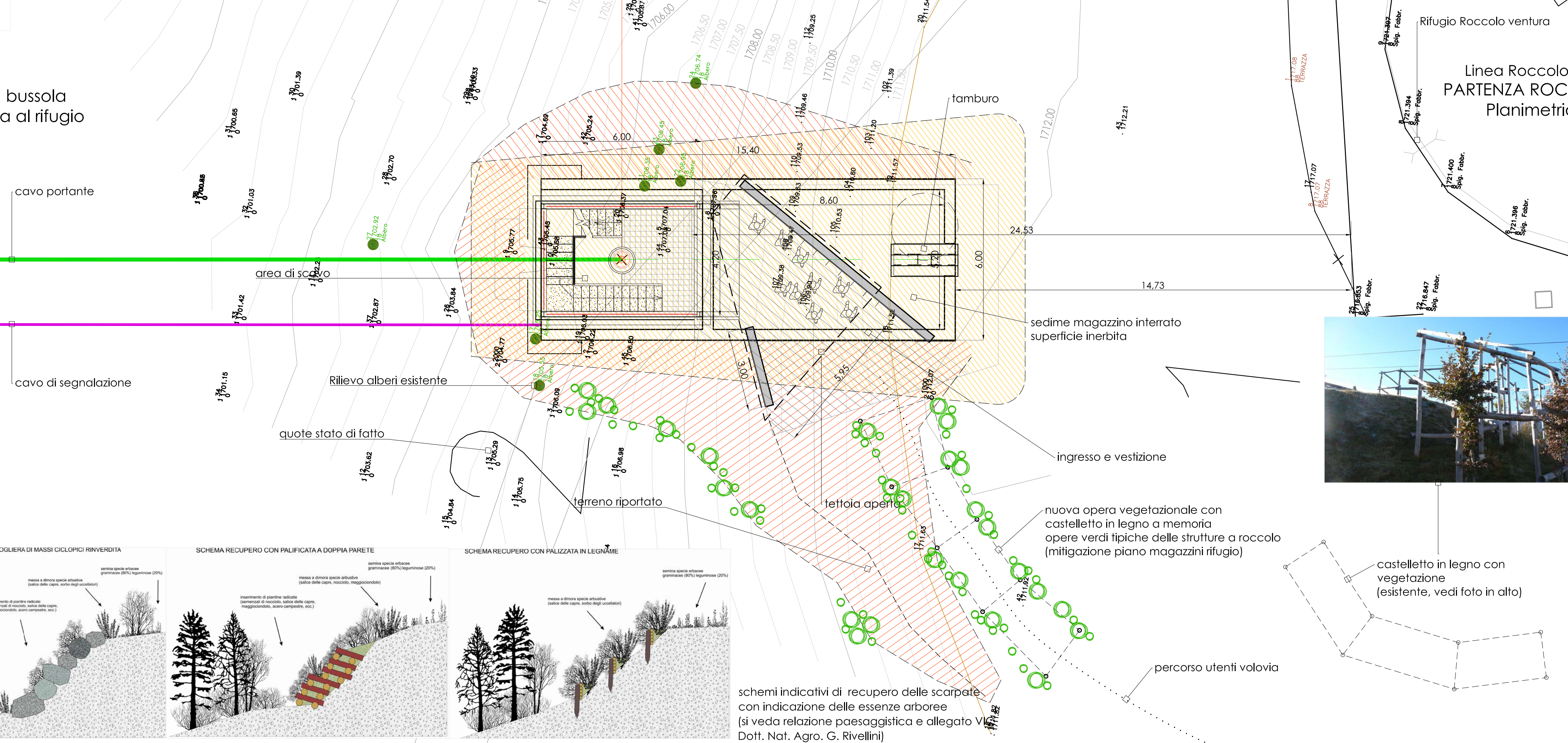

castelletto in legno con  
vegetazione  
(esistente, vedi foto in alto)