

- Legenda**
- CONFINE AMMINISTRATIVO COMUNE DI BORNO
  - ZONE DESTINATE ALLA RESIDENZA**
    - ZONA A1 - CENTRO STORICO
    - ZONA B1 - INTENSIVA
    - ZONA B2 - SEMINTENSIVA
    - ZONA B3 - ESTENSIVA
    - ZONA B4 - ESTENSIVA A PREVALENZA STAGIONALE
    - ZONA TL - AREE PER ATTIVITA' RICREATIVE E DI TEMPO LIBERO
    - VERDE PRIVATO
  - ZONA PL CONV - PL RESIDENZIALE CONVENZIONATI - ATTUATI O IN FASE DI ATTUAZIONE (DUREGNO - CALAGNO)
  - ZONE DESTINATE ALLE ATTIVITA' AMMINISTRATIVE COMMERCIALI E RICETTIVE**
    - ZONA T1 - TERZIARIA DI COMPLETAMENTO
    - ZONA T2 - RICETTIVA SATURATA O DI COMPLETAMENTO
    - ZONA T3 - RICETTIVA DI NUOVO IMPIANTO DI INTERESSE SOVRACOMUNALE
    - ZONA T4 - RICETTIVA ALL'APERTO ESISTENTE
  - ZONE DESTINATE ALLE ATTIVITA' ECONOMICHE**
    - ZONA D1 - ARTIGIANALE ED INDUSTRIALE SATURATA O DI COMPLETAMENTO
  - ZONE PER SERVIZI ED ATTREZZATURE DI INTERESSE COMUNALE E SOVRACOMUNALE**
    - P - PARCHEGGI
    - P PRIV - PARCHEGGI PRIVATI
    - SI - DI SERVIZIO ALL'INDUSTRIA
    - SP - AREE PER SERVIZI ED ATTREZZATURE DI INTERESSE COMUNALE
    - V - VERDE PUBBLICO
    - ZONA F - AREE PER SERVIZI ED ATTREZZATURE DI INTERESSE SOVRACOMUNALE
    - AMBITO SCIISTICO
  - ZONE E - AREE RURALI ED AGRICOLE**
    - ZONA E1 - ZONA AGRICOLA
    - ZONA E2 - 1200 1600
    - ZONA E3 - OVER 1600
    - ZONA E4 - AMBITI PER INSEDIAMENTI AGRICOLI DI INIZIATIVA COMUNALE
    - ZONA E5 - PARCO
  - ZONE AT - AMBITI DI POSSIBILE TRASFORMAZIONE (OGGETTO DI DOCUMENTO DI PIANO)**
  - PL - PREVISI DAL PRG E CONFERMATI DAL PGT COME AT**
    - RESIDENZIALI
    - PRODUTTIVI
  - NUOVI A.T.**
    - RICETTIVA ALL'APERTO
    - RESIDENZIALI
  - PL "OGNE"**
  - EDIFICI NON AGRICOLI IN ZONA AGRICOLA

- SORGENTI**
- Area di rispetto (200 m)
  - Area di tutela assoluta (10 m)
- BOSCHI DEL GIOVETTO DI PALINE - SIC IT 2060006**
- FASCIA BUFFER SIC IT 2060006. OBBLIGO DI VERIFICARE ASSOGGETTABILITA' ALLA VIC PER INTERVENI URBANISTICI**
- VINCOLO ARCHEOLOGICO "VILLABAIONI"**
- PERIMETRO VINCOLO CIMITERIALE**
- FASCIA DI RISPETTO STRADALE**
- AREA DI RISPETTO Fiumi (150m) (D.LGS 42/2004 ART.142 C.1 LETT D)**
- RISPETTO DEPURATORE**

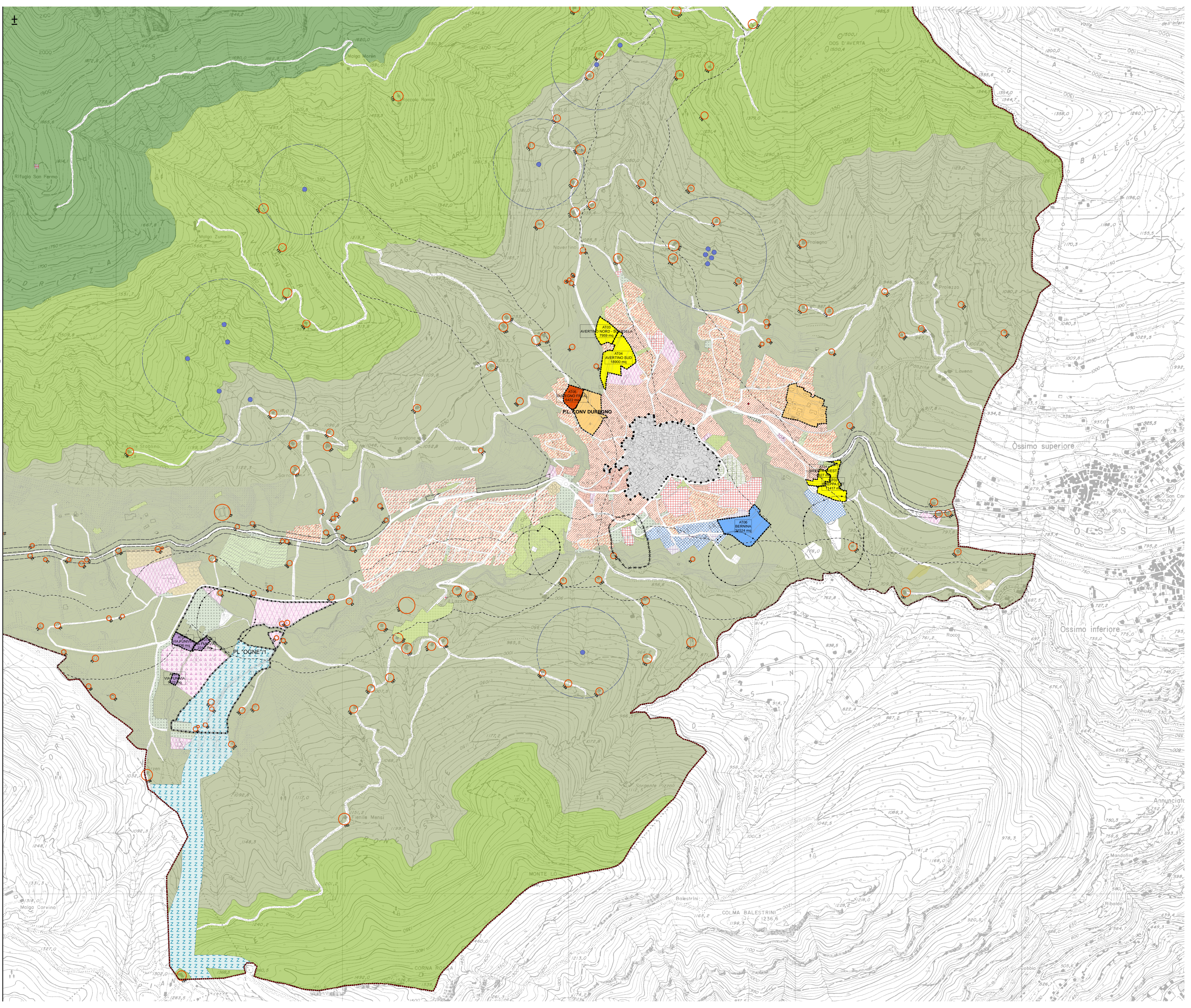
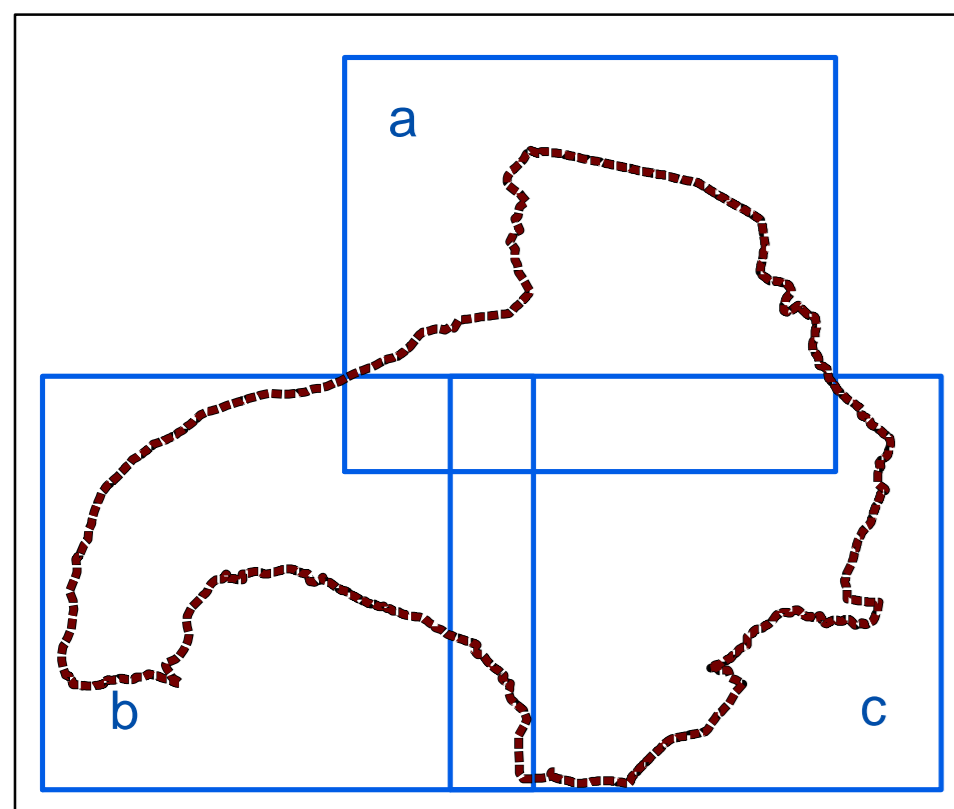

**COMUNE DI BORNO**  
 PROVINCIA DI BRESCIA  
 REGIONE LOMBARDA

**ASSOSTUDI**  
 dott. Ing. Mauro Merini  
 con. arch. arch. Gianluigi

**CCPU**  
 dott. arch. Alessandro Magli

**SINDACO**  
 sig.ra Veronica Magnolini

**SEGRETARIO**  
 dr.ssa Maria G. Fano

**RESP. DEL PROCEDIMENTO**  
 dot. Ing. Marco Barera

APPROVAZIONE CON  
 DELIBERAZIONE DEL CONSIGLIO  
 COMUNALE N° 20 DEL 25/09/2014

PUBBLICATO SUL BURL  
 N° DEL

---

**PIANO DELLE REGOLE**

**PdR 02c** USO DEL SUOLO: TERRITORIO  
 COMUNALE

SCALA 1:5.000      DICEMBRE 2013