

- Legenda**
- CONFINE AMMINISTRATIVO COMUNE DI BORNO
 - ZONE DESTINATE ALLA RESIDENZA**
 - ZONA A - CENTRO STORICO
 - ZONA B1 - INTENSIVA
 - ZONA B2 - SEMINTENSIVA
 - ZONA B3 - ESTENSIVA
 - ZONA B4 - ESTENSIVA A PREVALENZA STAGIONALE
 - ZONA TL - AREE PER ATTIVITA' RICREATIVE E DI TEMPO LIBERO
 - VERDE PRIVATO
 - ZONE DESTINATE ALLE ATTIVITA' AMMINISTRATIVE COMMERCIALI E RICETTIVE**
 - ZONA T1 - TERZIARIA DI COMPLEMENTAMENTO
 - ZONA T2 - RICETTIVA SATURATA O DI COMPLEMENTAMENTO
 - ZONA T3 - RICETTIVA DI NUOVO IMPIANTO DI INTERESSE SOVRACOMUNALE
 - ZONA T4 - RICETTIVA ALL'APERTO ESISTENTE
 - ZONE DESTINATE ALLE ATTIVITA' ECONOMICHE**
 - ZONA D1 - ARTIGIANALE ED INDUSTRIALE SATURATA O DI COMPLEMENTAMENTO
 - ZONE PER SERVIZI ED ATTREZZATURE DI INTERESSE COMUNALE E SOVRACOMUNALE**
 - P - PARCHEGGI
 - P PRIV - PARCHEGGI PRIVATI
 - S1 - DI SERVIZIO ALL'INDUSTRIA
 - SP - AREE PER SERVIZI ED ATTREZZATURE DI INTERESSE COMUNALE
 - V - VERDE PUBBLICO
 - ZONA F - AREE PER SERVIZI ED ATTREZZATURE DI INTERESSE SOVRACOMUNALE
 - Z - AMBITO SCIISTICO
 - ZONE E - AREE RURALI ED AGRICOLE**
 - ZONA E1 - ZONA AGRICOLA
 - ZONA E2 - 1200 1600
 - ZONA E3 - OVER 1600
 - ZONA E4 - AMBITI PER INSEDIAMENTI AGRICOLI DI INIZIATIVA COMUNALE
 - ZONA E5 - PARCO
 - ZONE AT - AMBITI DI POSSIBILE TRASFORMAZIONE (OGGETTO DI DOCUMENTO DI PIANO)**
 - PL - PREVISTI DAL PRG E CONFERMATI DAL PGT COME AT**
 - RESIDENZIALI
 - PRODUTTIVI
 - NUOVI A.T.**
 - RICETTIVA ALL'APERTO
 - RESIDENZIALI
 - EDIFICI NON AGRICOLI IN ZONA AGRICOLA**

- SORGENTI**
- Area di rispetto (200 m)
 - Area di tutela assoluta (10 m)
- BOSCHI DEL GIOVETTO DI PALINE - SIC IT 2060006
 - FASCIA BUFFER SIC IT 2060006. OBBLIGO DI VERIFICATI ASSOGETTABILITA' ALLA VIC PER INTERVENI URBANISTICI
 - VINCOLO ARCHEOLOGICO "VILLABAIONI"
 - PERIMETRO VINCOLO CIMITERIALE
 - FASCIA DI RISPETTO STRADALE
 - AREA DI RISPETTO FIUMI (150M) (D.LGS 42/2004 ART.142 C.1 LETT.D)
 - RISPETTO DEPURATORE

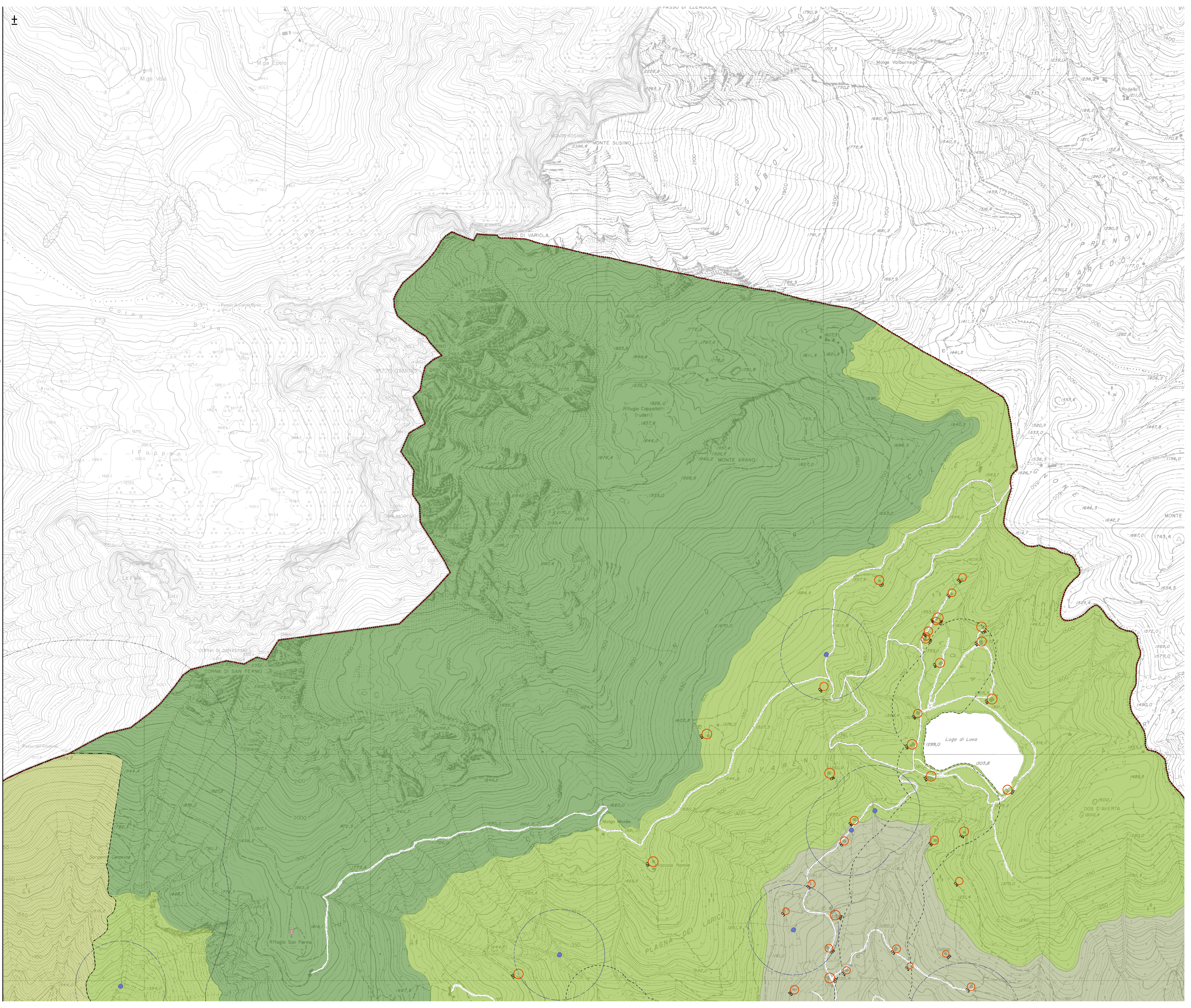
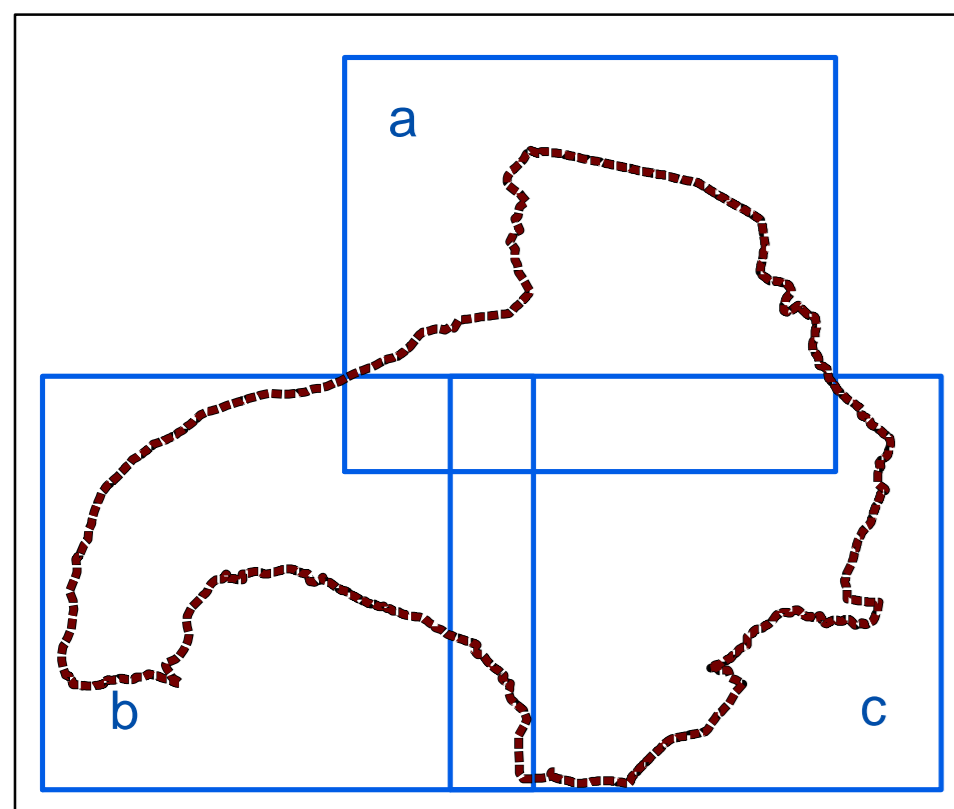

COMUNE DI BORNO
 PROVINCIA DI BRESCIA
 REGIONE LOMBARDIA

ASSOSTUDI
 dott. Ing. Mauro Merloni
 coo. arch. arch. Laura Bogari

CCPU
 dott. arch. Alessandro Magli

SHOADO:
 sig.ra Veronica Magnolini
 SEGRETARIO:
 dr.ssa Maria G. Fiano
 RESP. DEL PROCEDIMENTO
 dot. Ing. Marco Barera

APPROVAZIONE CON
 DELIBERAZIONE DEL CONSIGLIO
 COMUNALE N° 20 DEL 25/09/2014

PUBBLICATO SU BURL.
 N° DEL

PIANO DELLE REGOLE

PdR 02a USO DEL SUOLO: TERRITORIO
 COMUNALE

SCALA 1:5.000 DICEMBRE 2013