

- Legenda**
- CONFINE AMMINISTRATIVO COMUNE DI BORNO
  - ZONE DESTINATE ALLA RESIDENZA**
    - ZONA A - CENTRO STORICO
    - ZONA B1 - INTENSIVA
    - ZONA B2 - SEMINTENSIVA
    - ZONA B3 - ESTENSIVA
    - ZONA B4 - ESTENSIVA A PREVALENZA STAGIONALE
    - ZONA TL - AREE PER ATTIVITA' RICREATIVE E DI TEMPO LIBERO
    - VERDE PRIVATO
    - ZONA PL CONV - PL. RESIDENZIALE CONVENZIONATI - ATTUATI O IN FASE DI ATTUAZIONE (DUREGNO - CALAGNO)
  - ZONE DESTINATE ALLE ATTIVITA' AMMINISTRATIVE COMMERCIALI E RICETTIVE**
    - ZONA T1 - TENDENZA DI COMPLETAMENTO
    - ZONA T2 - RICETTIVA SATURA O DI COMPLETAMENTO
    - ZONA T3 - RICETTIVA DI NUOVO IMPIANTO DI INTERESSE SOVRACOMUNALE
    - ZONA T4 - RICETTIVA ALL'APERTO ESISTENTE
  - ZONE DESTINATE ALLE ATTIVITA' ECONOMICHE**
    - ZONA D1 - ARTIGIANALE ED INDUSTRIALE SATURA O DI COMPLETAMENTO
  - ZONE PER SERVIZI ED ATTREZZATURE DI INTERESSE COMUNALE E SOVRACOMUNALE**
    - P PRIV - PARCHEGGI PRIVATI
    - SI - DI SERVIZIO ALL'INDUSTRIA
    - SP - AREE PER SERVIZI ED ATTREZZATURE DI INTERESSE COMUNALE
    - V - VERDE PUBBLICO
    - ZONA F - AREE PER SERVIZI ED ATTREZZATURE DI INTERESSE SOVRACOMUNALE
    - AMBITO SCISTICO
  - ZONE E - AREE RURALI ED AGRICOLE**
    - ZONA E1 - ZONA AGRICOLA
    - ZONA E2 - 1200 1600
    - ZONA E3 - OVER 1600
    - ZONA E4 - AMBITI PER INSEDIAMENTI AGRICOLI DI INIZIATIVA COMUNALE
    - ZONA E5 - PARCO
  - ZONE AT - AMBITI DI POSSIBILE TRASFORMAZIONE (OGGETTO DI DOCUMENTO DI PIANO)**
    - PREVISTI DAL PIG E CONFERMATI DAL PIG COME AT
    - PRODUTTIVI
    - RESIDENZIALI
  - NUOVI A.T.**
    - RICETTIVA ALL'APERTO
    - RESIDENZIALI
  - PL "OGNE"**
    - EDIFICI NON AGRICOLI IN ZONA AGRICOLA
    - BOSCHI DEL GIOVETTO DI PALINE - SIC IT 2060006
    - FASCIA BUFFER SIC IT 2060006. OBBLIGO DI VERIFICAZIONE ASSOGGETTABILITA' ALLA VEC PER INTERVENTI URBANISTICI
    - ARRETRAMENTI STRADALI E VIABILITA' DI PREVISIONE
    - VINCOLO ARCHEOLOGICO "VILLABIANCHI"
  - SORGENTI**
    - Area di rispetto (200 m)
    - Area di tutela assoluta (10 m)
  - PERIMETRO VINCOLO CIMITERIALE**
    - FASCIA DI RISPECTO STRADALE
    - AREA DI RISPECTO FILMI (150m) (D.LGS 42/2004 ART. 142 C.1 LETT D))
    - RISPETTO DEPURATORE

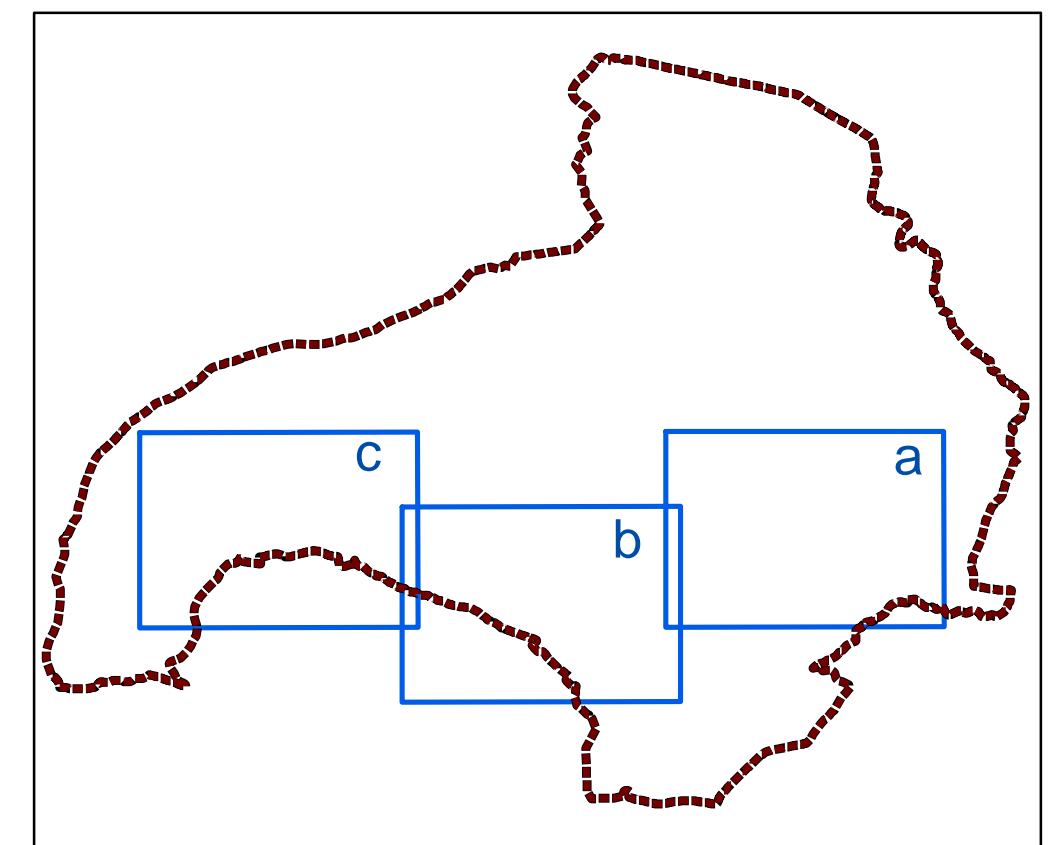
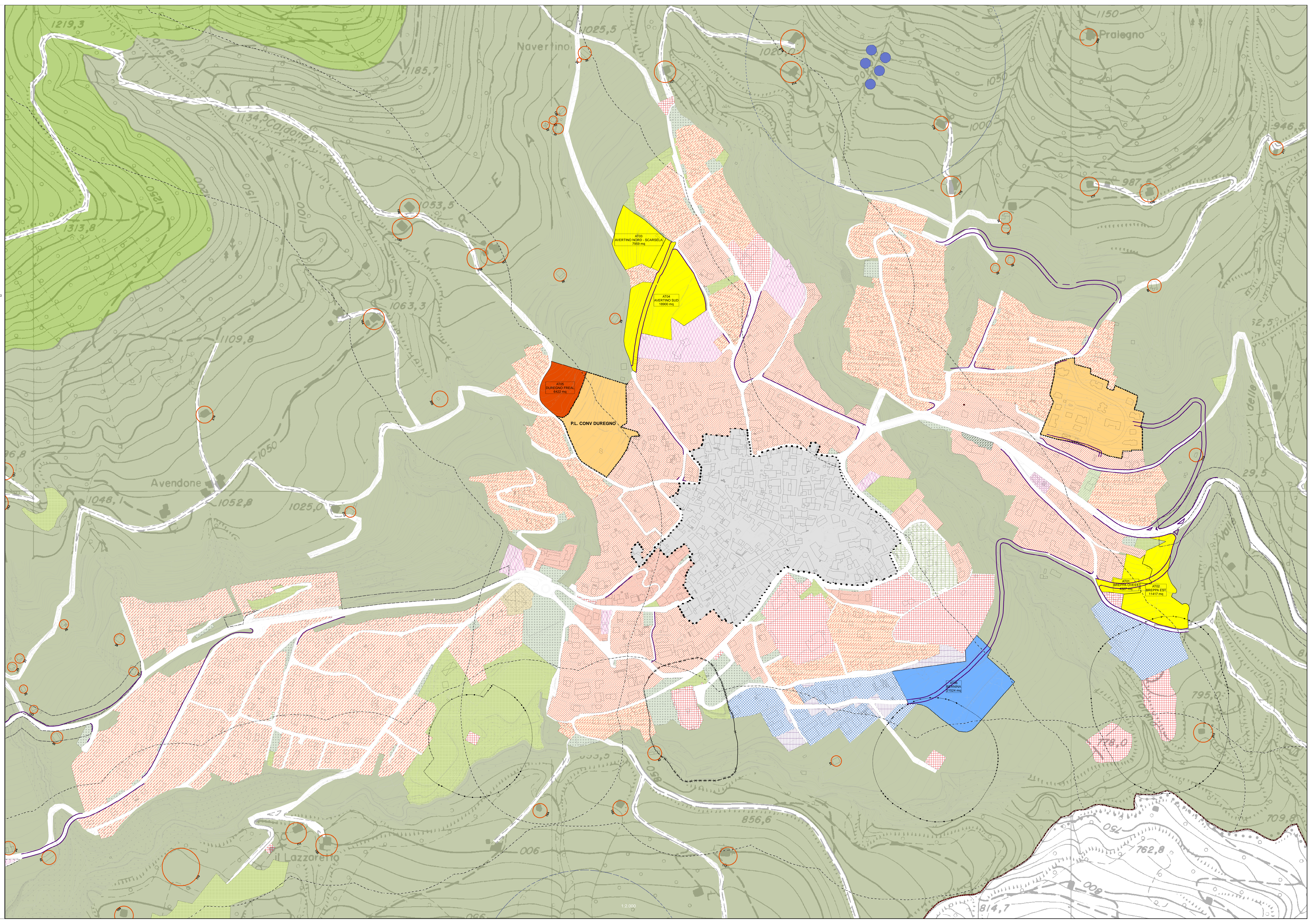

**COMUNE DI BORNO**  
 PROVINCIA DI BRESCIA  
 REGIONE LOMBARDA

**ASSOSTUDI**  
 dot. ing. Mauro Marconi  
 dot. arch. Alessandro Magli

**PCPU**  
 dot. arch. Alessandro Magli

SINDACO  
 sig.ra Veronica Magnolli  
 SOTTOSINDACO  
 dr.ssa Maria G. Falò  
 RESP. DEL PROCEDIMENTO  
 dot. ing. Marco Barera

PROVAZIONE CON  
 DELIBERAZIONE DEL CONSIGLIO  
 COMUNALE N° 56 DEL 22/09/2013

PUBBLICATO SU BURL  
 N° DEL

**PIANO DELLE REGOLE**

**PdR 01a** USO DEL SUOLO: TERRITORIO  
 COMUNALE

SCALA 1:2.000  
 DICEMBRE 2013

1:2.000