protocollo

comune di borno

provincia di brescia

Piano di Governo del Territorio

Approvato con D.C.C. n° 20 del 23/05/2014

piano dei servizi

individuazione stato di fatto e di progetto

PdS 02

MODIFICHE IN ACCOGLIMENTO DEI PARERI ENTI
IN SEDE DI 2ª CONFERENZA VAS
MODIFICHE IN ACCOGLIMENTO OSSERVAZIONI E PTCP

variante n.1 / 2017 art.13 comma 13 L.R. 12/2005 e s.m.i.

adottata dal Consiglio Comunale con Delibera n° 26 del 30.07.2021
approvata dal Consiglio Comunale con Delibera n° 2 del 11.01.2022

ottobre 2020
scala 1:5.000

aggiornamenti
marzo 2021
novembre 2021

pianificazione e coordinamento
arch. claudio nodari ordine - bs

il responsabile del procedimento
dott.ssa laura cortesi

rapporto ambientale
ing. marcella salvetti ordine - bs

studio di incidenza
dott. for. marco sangalli ordine - bs

il sindaco
matteo rivadossi

claudio nodari architetto
studio di architettura e urbanistica
25040 esine - bs - via a. manzoni 37 - tel. e fax 0364 46394
ordine degli architetti, pianificatori, paesaggisti e conservatori della provincia di brescia n. 544

collaborazione
arch. maura bellicini
ing. roberto comensoli
arch. ariela rivetta

Legenda

CONFINE AMMINISTRATIVO COMUNE DI BORNO

BOSCHI DEL GIOVETTO DI PALINE - ZSC e ZPS IT 2060006

FASCIA BUFFER ZSC IT 2060006. OBBLIGO DI VERIFICA DI ASSOGETTABILITA' VIC PER INTERVENTI URB.

FASCIA DI RISPETTO FIUMI (150 m) (D.LGS 42/2004 ART. 142 C.1 LETT D)
TERRITORI CONTERMINI AI LAGHI (300 m) (D.LGS 42/2004 ART. 142 C.1 LETT B)

TIPOLOGIE DI SERVIZI

ZONA F - AREE PER SERVIZI ED ATTREZZATURE DI INTERESSE SOVRACOMUNALE

SP - AREE PER SERVIZI ED ATTREZZATURE DI INTERESSE COMUNALE

servizi per verde sportivo e ricreativo

V - VERDE PUBBLICO

infrastrutture e servizi alla mobilità

MARCIAPIEDE DI PREVISIONE

ARRETRAMENTI STRADALI E VABILITA' DI PREVISIONE

PERCORSO CICLOPEDONALE ESISTENTE

PERCORSO CICLOPEDONALE DI PREVISIONE

P - PARCHEGGI

Area sosta camper

P PRIV - PARCHEGGI PRIVATI ASSERVITI ALL'USO PUBBLICO

servizio all'industria

SI - DI SERVIZIO ALL'INDUSTRIA

ambito sciistico

AMBITO SCISTICO

Blocco partenza per nuovo impianto di risalita a fune

Edificio ad uso tecnologico dismesso

STUDIO GEOLOGICO COMUNALE

Perimetro di individuazione aree urbanizzate e non urbanizzate sottoposte alle norme geologiche di Piano per classi di fattibilità 4 (inedificabilità assoluta)

FASCE DI RISPETTO

FASCIA DI RISPETTO STRADALE

FASCIA DI RISPETTO DEPURATORE

FASCIA DI PROTEZIONE CIMITERIALE

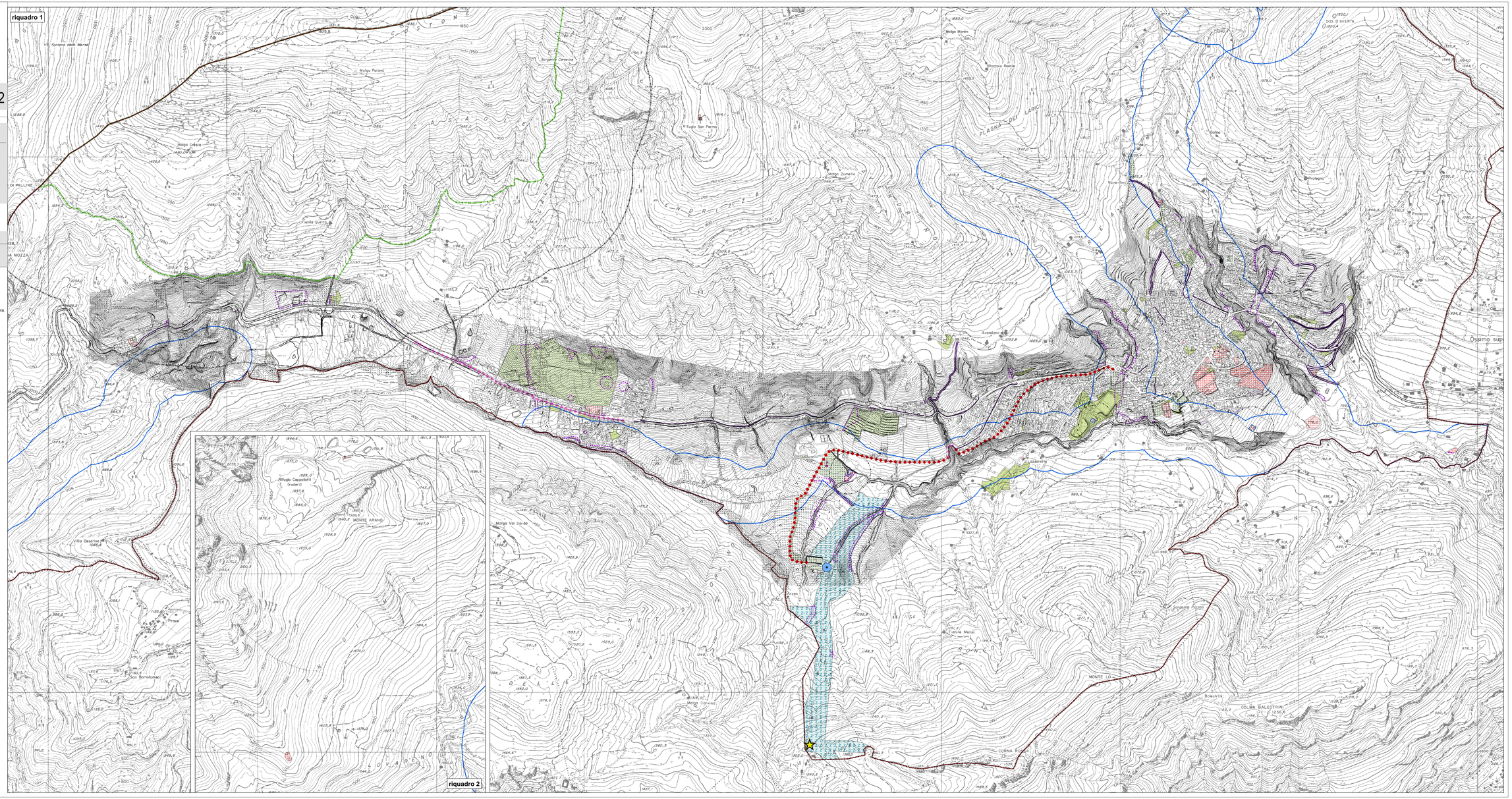
riquadro 1
riquadro 2
riq. 1
riq. 2
Rifugio Cappellotti (Frodolfi)
MONTE ARANO
Villa Casorino
San Bartolomeo
Malga Val Sorda
Malga Monte
Malga Palaù
Malga Zumella
Rifugio San Fermo
Rifugio Gaetano
Malga Cornino
Malga Mezzo
Malga Vai
Malga Cornino
Malga Monte Manzi
Malga Pradella
Malga Pradella
Malga Pradella