REGIONE LOMBARDIA — COMUNITÀ MONTANA DEL SEBINO BRESCIANO — PROVINCIA DI BRESCIA

COMUNE DI ZONE

PIANO DI GOVERNO DEL TERRITORIO

COMMITTENTE	COMUNE DI ZONE Piazza Municipio, 1 tel. 0364/976000 fax. 0364/988767 C.F. 00728130175 - P.I. 00728130175 mail: info@comune.zone.bs.it
PROGETTISTA	Arch. Mauro Andreoli DE LANGE BUZZI & ASSOCIATI SRL 25037 Pian Camuno (BS) - Lungolago, 5 Tel. 0364 19000 fax 0364 1900800 mail: info@delangebuzzi.it C.F. / P.I. - Reg. Imp. Brescia: 02122840179 Capitale sociale euro € 10.000,00
RESP. di COMMESSA DISEGNATORI COLLABORATORI	Ing. Cesare Bertocchi Ing. Francesca Pezzoni -

DOCUMENTO	PIANO DEI SERVIZI
T 03a PdS	**MOBILITA' - Stato di fatto** modifiche a seguito di controdeduzioni alle osservazioni
rif.	SCALA 1:5000

COMMESSA	EMISSIONE	CLIENTE	INCARICO	APPROVATO	Ing. Cesare Bertocchi
U 513	Settembre 2012	E 157	Ottobre 2007	VERIFICATO	Ing. Francesca Pezzoni
				REDATTO	Ing. Francesca Pezzoni

Il presente disegno è proprietà esclusiva della DE LANGE BUZZI & ASSOCIATI SRL e non può essere riprodotto o trasmesso a terzi senza autorizzazione scritta della DE LANGE BUZZI & ASSOCIATI SRL

QUADRO D'UNIONE

LEGENDA
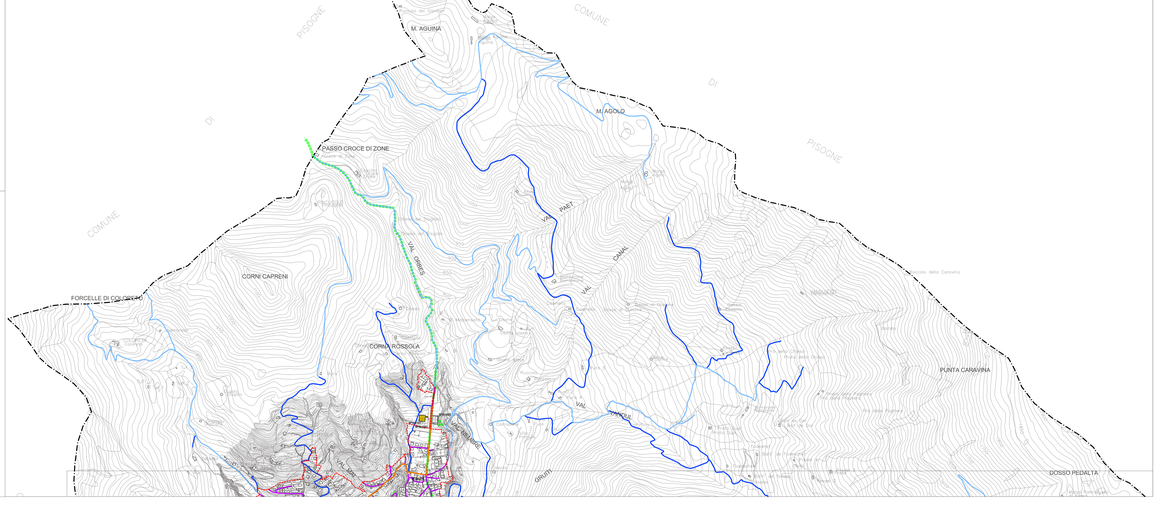
- Confine amministrativo
- Ambiti
- Ambiti del tessuto urbano consolidato
- Aree
- AT 10.0001 Ambito di tipo "A" ancora da attuare
- AT 10.0002 Ambito di tipo "A" ancora parzialmente attuato
- AT 10.0003 Ambito di tipo "B" quasi ultimato
- AT 10.0004 Ambito di tipo "B" quasi ultimato
- AT 10.0005 Ambito di tipo "C" quasi ultimato
- AT 10.0006 Ambito di tipo "C" quasi ultimato
- AT 10.0007 Ambito di tipo "D" quasi ultimato
- AT 10.0008 Ambito di tipo "D" quasi ultimato
- Percorsi
- AT 10.1 Percorsi ciclabili ed pedonali
- Servizi
- AT 10.2 Servizi ambiti ed pubblici
- Ambiti
- AT 10.3 Ambiti per le mobilità aerea
- Nodi
- AT 10.4 Nodi per il trasporto pubblico locale
- Nodi
- AT 10.5 Nodi per il trasporto pubblico locale