REGIONE LOMBARDIA — COMUNITA' MONTANA DEL SEBINO BRESCIANO — PROVINCIA DI BRESCIA

COMUNE DI ZONE

PIANO DI GOVERNO DEL TERRITORIO

COMMITTENTE	COMUNE DI ZONE Via M. Guglielmo 42, tel. 030-9870083 fax. 030-9880167 C.F. 00841790173 - P.I. 00841790173 mail info@comune.zone.bs.it
PROGETTISTI	Arch. Buzzi Silvano di: SILVANO BUZZI & ASSOCIATI SRL 25077 Roè Volciano (BS) - via Bellini, 9 Tel. 0365 59581 fax 0365 5958600 e-mail: info@buzziassociati.it C.F. - P.I. - Reg. Imp rese di Brescia 03533880179 Capitale sociale versato € 100.000,00
RESP. di COMMESSA **REFERENTE** **COLLABORATORI**	**Ing. Cesare Bertocchi** **Pian. Francesca Marano** \

DOCUMENTO				
T 08 DdP	**DOCUMENTO DI PIANO** **MOSAICO DELLE PREVISIONI URBANISTICHE VIGENTI**			
r 00				**SCALA 1:10.000**
COMMESSA	**EMISSIONE**	**CLIENTE**	**INCARICO**	APPROVATO Ing. Cesare Bertocchi
U 513	**Novembre 2011**	**E 157**	**Ottobre 2007**	VERIFICATO Pian. Francesca Marano REDATTO Pian. Francesca Marano

A TERMINE DELLE VIGENTI LEGGI SUI DIRITTI DI AUTORE QUESTO DISEGNO NON POTRA' ESSERE COPIATO, RIPRODOTTO O COMUNICATO AD ALTRE PERSONE O DITTE SENZA AUTORIZZAZIONE DI SILVANO BUZZI & ASSOCIATI SRL

LEGENDA

- Confini amministrativi
- Zona residenziale esistente/consolidata
- Zona residenziale libera/prevista
- Zona commerciale direzionale esistente/consolidata
- Zona commerciale direzionale libera/prevista
- Zona produttiva esistente/consolidata
- Zona produttiva libera/prevista
- Zona turistica esistente/consolidata
- Zona turistica libera/prevista
- Zona polifunzionale esistente/consolidata
- Zona polifunzionale libera/prevista
- Servizi pubblici esistenti/consolidati
- Servizi pubblici previsti
- Servizi pubblici sovralocali esistenti/consolidati
- Servizi pubblici sovralocali previsti
- Viabilità esistente

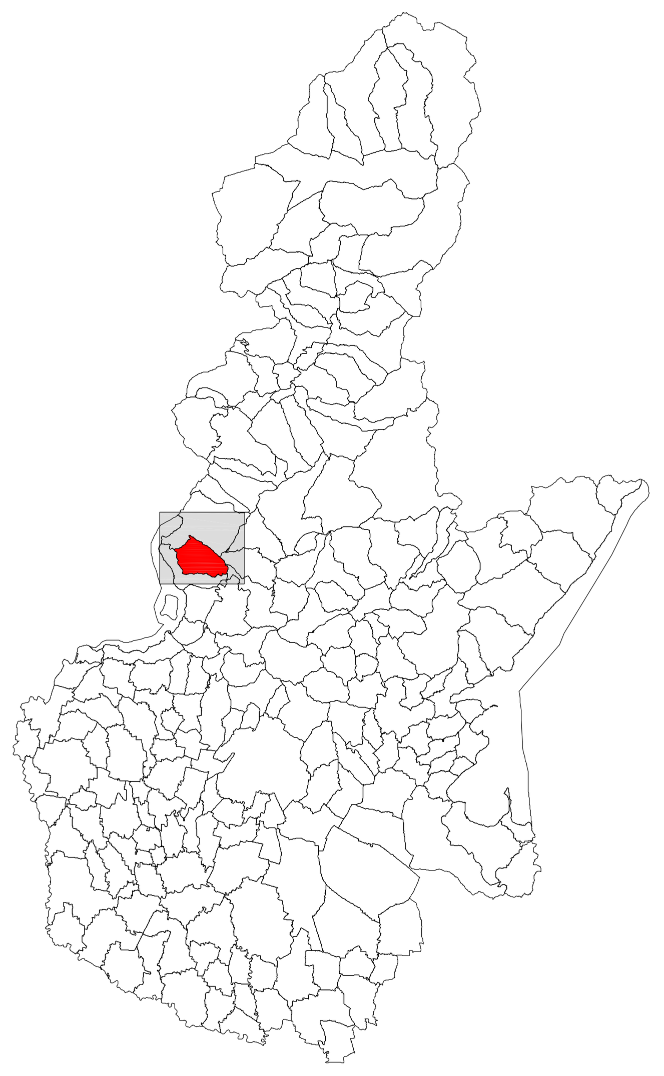
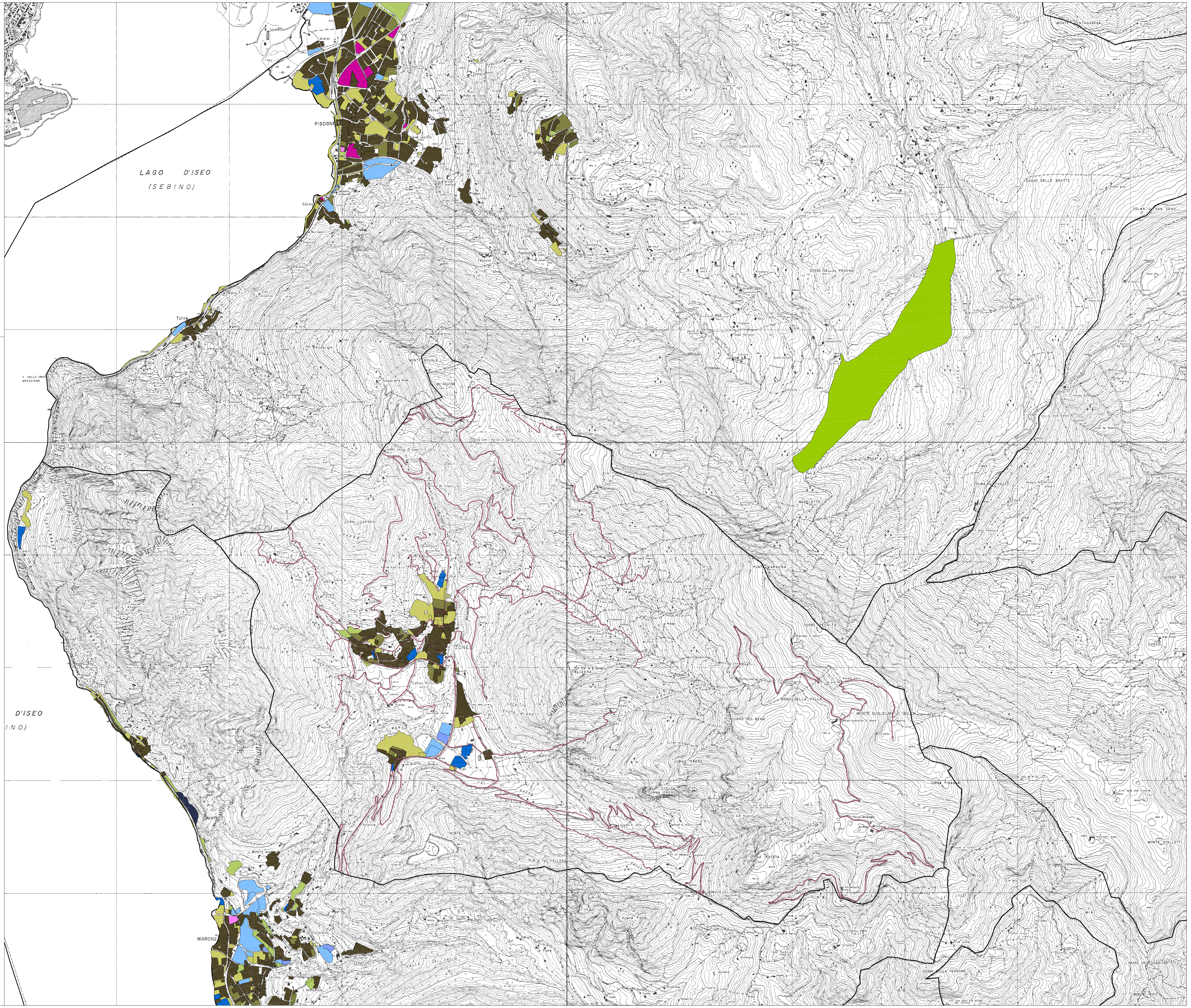
QUADRO LOCALIZZATIVO