

Regione  
Lombardia

Provincia di  
Brescia



COMUNE DI VIONE



OGGETTO  
**INDIVIDUAZIONE DEL  
RETICOLO IDRICO MINORE  
E DELLE FASCE DI RISPETTO**  
( AI SENSI DELLA d.g.r. N° 7/7868 DEL 25.01.2002 )

ELABORATO **CARTA DEL SISTEMA  
IDROGRAFICO COMUNALE** ALLEGATO n° **1**

DATA **NOVEMBRE 2004** SCALA **1:10000**

GRUPPO DI LAVORO  
**Geo.Te.C**  
Geologia Tecnica Comuna  
Studio associato snc 0346 933617  
Via Albani, 3-Corso Boario Terme (BS)  
Email: info@geotec.it

AGGIORNAMENTO  
**1** Aggiornamento a seguito osservazioni Novembre 2013

TIMBRI E FIRME

APPROVAZIONE

IL PRESENTE ELABORATO NON PUO' ESSERE RIPRODOTTO, NE' UTILIZZATO ALTROVE, NE' CEDUTO A TERZI IN TUTTO O IN PARTE, SENZA IL CONSENSO SCRITTO DEGLI AUTORI

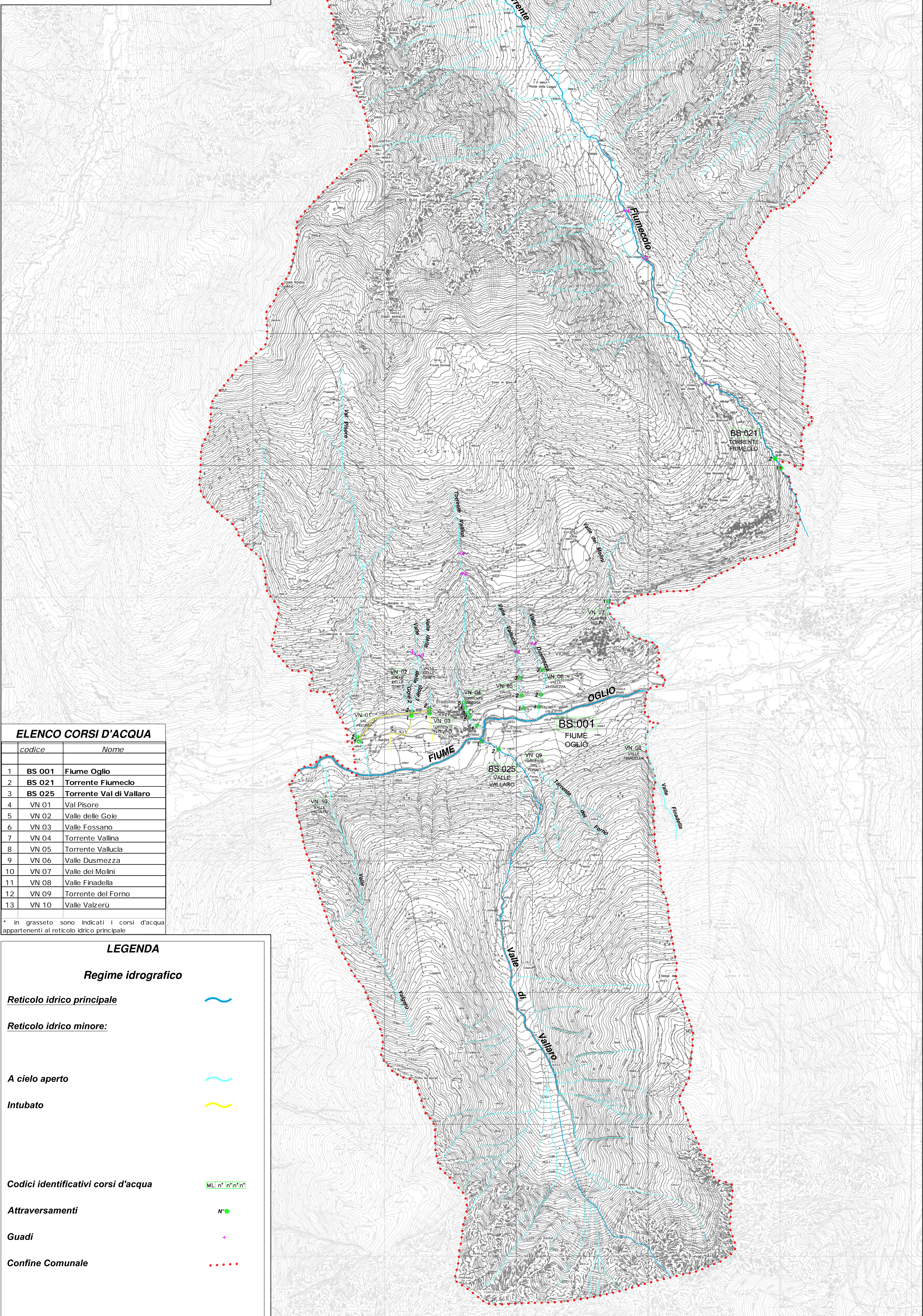

**ELENCO CORSI D'ACQUA**

codice	Nome
1	<b>BS 001</b> Fiume Oglio
2	<b>BS 021</b> Torrente Fiumecolo
3	<b>BS 025</b> Torrente Val di Vallaro
4	VN 01 Val Pisore
5	VN 02 Valle delle Gole
6	VN 03 Valle Fossano
7	VN 04 Torrente Vallina
8	VN 05 Torrente Valluca
9	VN 06 Valle Dusmezza
10	VN 07 Valle dei Molini
11	VN 08 Valle Finadella
12	VN 09 Torrente del Forno
13	VN 10 Valle Valzerù

\* in grassetto sono indicati i corsi d'acqua appartenenti al reticolo idrico principale

**LEGENDA**

**Regime idrografico**

- Reticolo idrico principale**
- Reticolo idrico minore:**
- A cielo aperto**
- Intubato**
- Codici identificativi corsi d'acqua**
- Attraversamenti**
- Guadi**
- Confine Comunale**