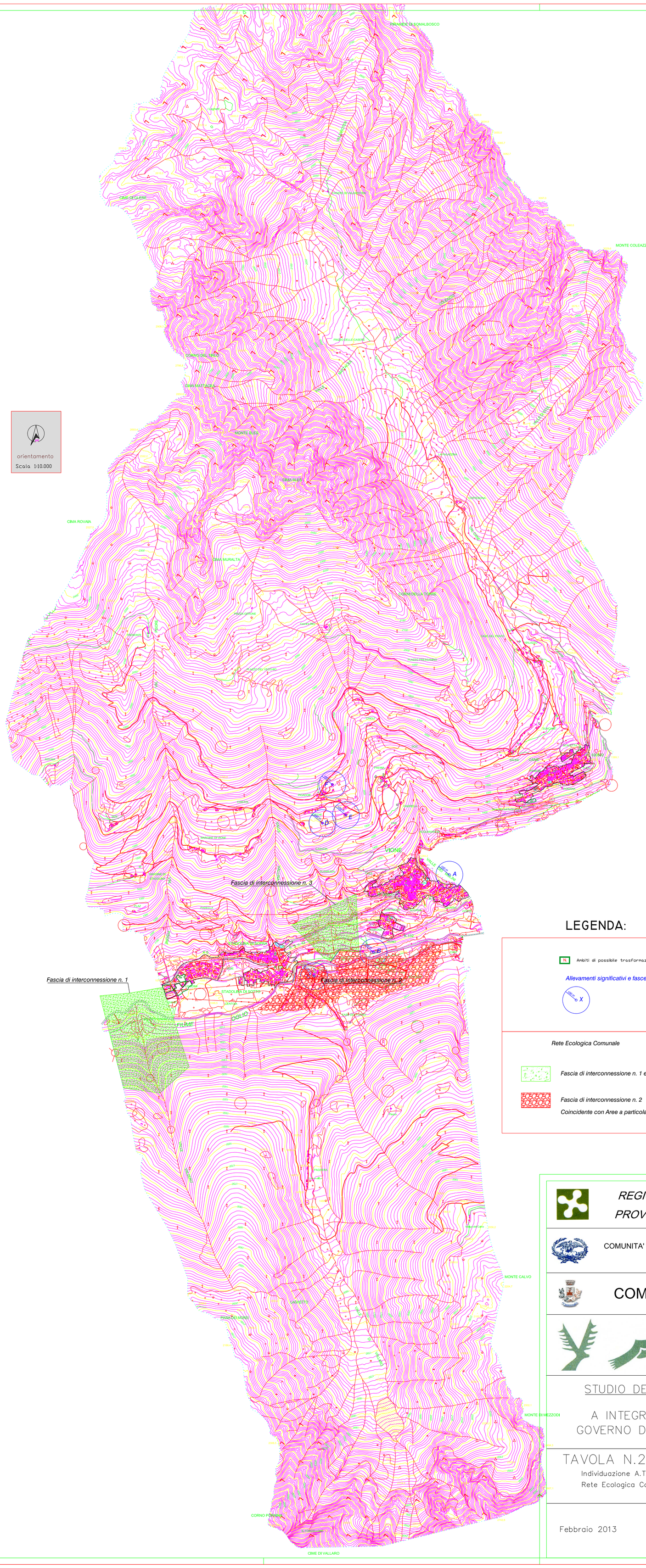

LEGENDA:

N. Ambiti di possibile trasformazione urbanistica .

Allevamenti significativi e fasce di rispetto

100 m X

Rete Ecologica Comunale

Fascia di interconnessione n. 1 e 3

Fascia di interconnessione n. 2

Coincidente con Aree a particolare vocazione agricola, da mantenere a tale destinazione

REGIONE LOMBARDIA

PROVINCIA DI BRESCIA

COMUNITA' MONTANA DI VALLECAMONICA

COMUNE DI VIONE

CONSORZIO FORESTALE DUE PARCHI
Sede Legale e Amministrativa: LOC. SALETTI 1
25050 STADOLINA DI VIONE (BS)
TEL/FAX 0364/94203
e-mail: cf.dueparchi@libero.it
Codice fiscale e Partita IVA: 02 340 630 983

STUDIO DELLA RETE ECOLOGICA COMUNALE A INTEGRAZIONE DEL PIANO DI GOVERNO DEL TERRITORIO (P.G.T.)

TAVOLA N.2

scala 1:10.000

Individuazione A.T.U

Rete Ecologica Comunale

Febbraio 2013

IL PROGETTISTA
Dott. For.le Riccardo Mariotti