



# PIANO DI GOVERNO DEL TERRITORIO

---

## **PIANO DEL PAESAGGIO**

---

ing. Mauro Testini - *Sindaco*  
dott. Onofrio Caforio - *Segretario comunale*  
arch. Giovanni Cigognetti - *Progettista*

---

arch. Lucia Massioli, geom. Oscar Pizzini, geogr. Marco Bonezzi - *collaboratori*  
Livio Cassa - *grafica*

---

## **VISIBILITA' PAESAGGISTICA**

### **SCHEDE**

---

allegato **C**

---

fase: APPROVAZIONE

data: marzo 2013

aggiornamenti:

---

ADOZIONE:	<i>Delibera consigliare</i>	<i>n. 10</i>	<i>del 24 aprile 2013</i>
ESAME OSSERVAZIONI:	<i>Delibera consigliare</i>	<i>n. 42</i>	<i>del 13 dicembre 2013</i>
APPROVAZIONE:	<i>Delibera consigliare</i>	<i>n. 42</i>	<i>del 13 dicembre 2013</i>

---

Studio associato arch. Giovanni Cigognetti • arch. Michele Piccardi • ing. Clara Vitale • Lonato d/G (Bs)  
località San Polo • tel. 030-9913807 • fax 030-9913682 • e-mail studio@cipivi.it

---

*Tutti i diritti di riproduzione e rielaborazione sono riservati.*



Comune di  
Vione  
Provincia di Brescia

# BELVEDERE STADOLINA

B1

studio associato arch. G. Cigognetti - arch. M. Piccardi - ing. C. Vitale - località S.Polo - Lonato d/G (BS)

◀ individuazione punti fotografici

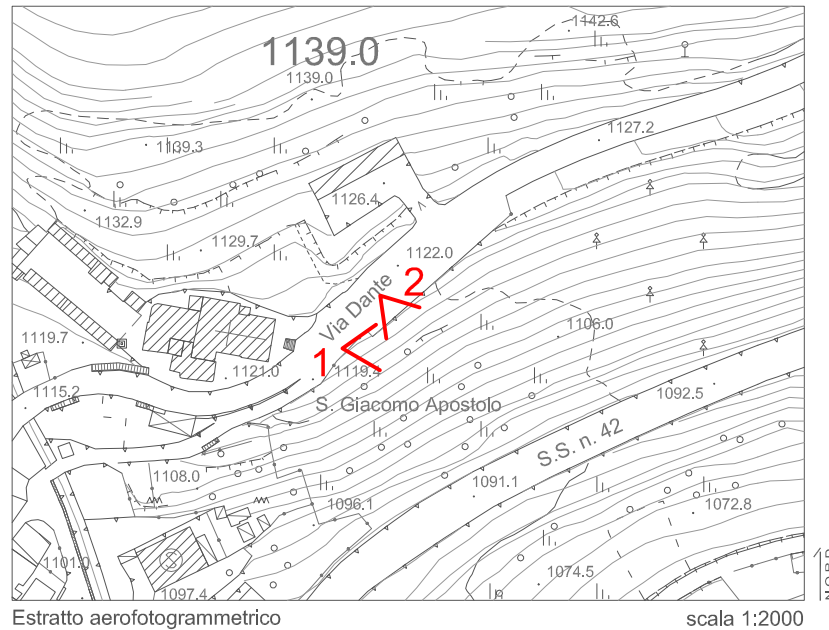

### Descrizione:

il belvedere si trova in via Dante, presso la chiesa di San Giacomo. Da una parte si può osservare un'ampia porzione della valle con il fiume Oglio con vista verso la val d'Avio a Temù, e Ponte di Legno, dall'altra si osserva la val Paghera di Vione e la località Vallaro.

### Obbiettivi:

tutela della veduta verso la valle e il fiume.

1 - Vista verso la val d'Avio e Ponte di Legno



2 - Vista verso Località Vallaro e la val Paghera





Comune di  
Vione  
Provincia di Brescia

# BELVEDERE VIONE

B2

studio associato arch. G. Cigognetti - arch. M. Piccardi - ing. C. Vitale - località S.Polo - Lonato d/G (BS)

◀ individuazione punti fotografici



Estratto aerofotogrammetrico

scala 1:2000

## Descrizione:

il belvedere si trova in via Trento, presso la chiesa di San Remigio. Da una parte si può osservare il nucleo di Temù con gli impianti sciistici e il passo del Tonale sullo sfondo, dall'altra si osserva la chiesa di San Remigio e la cima Adamello.

## Obbiettivi:

tutela della veduta verso la valle e la chiesa.

1 - Vista verso Temù e Passo del Tonale



2 - Vista verso la chiesa di San Remigio e cima Adamello

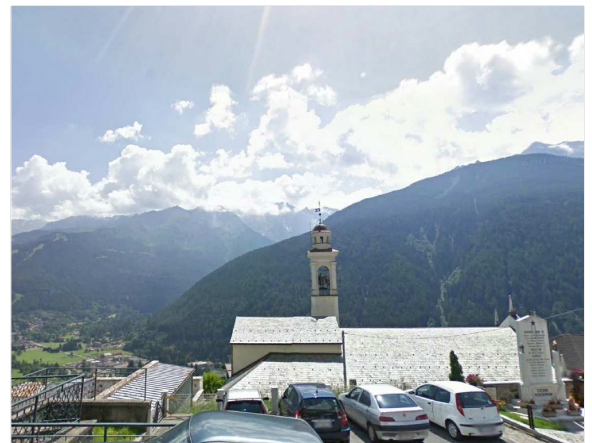



Comune di  
Vione  
Provincia di Brescia

# BELVEDERE SANTUARIO DEL REDENTORE

B3

studio associato arch. G. Cigognetti - arch. M. Piccardi - ing. C. Vitale - località S.Polo - Lonato d/G (BS)

◀ individuazione punti fotografici

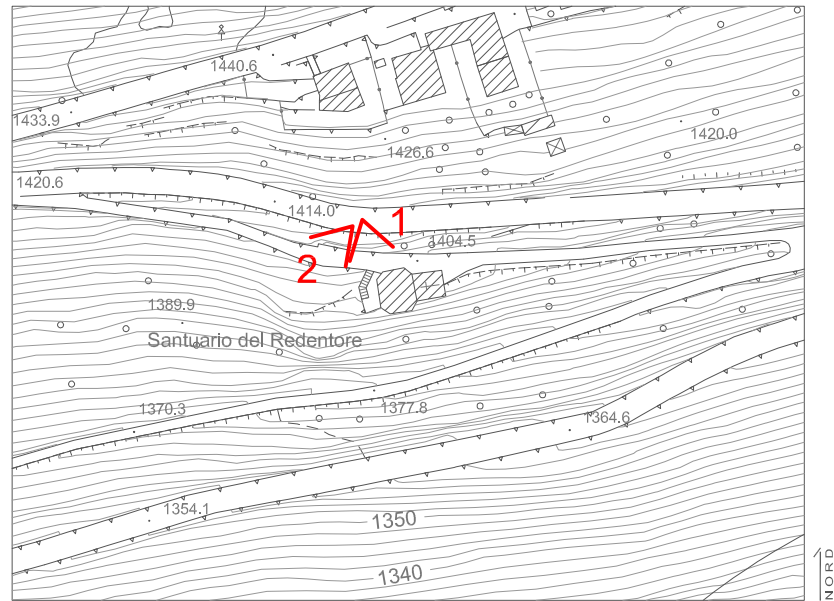

Estratto aerofotogrammetrico

scala 1:2000

## Descrizione:

il belvedere si trova nella strada comunale che va da Vione a Canè, presso il Santuario del Redentore. Da una parte si può osservare la val d'Avio e la cima Adamello, dall'altra si osserva il fondovalle con il nucleo di Vione.

## Obbiettivi:

tutela della veduta verso la valle e il nucleo di Vione.

1 - Vista verso la val d'Avio e la cima Adamello



2 - Vista verso il fondovalle e Vione

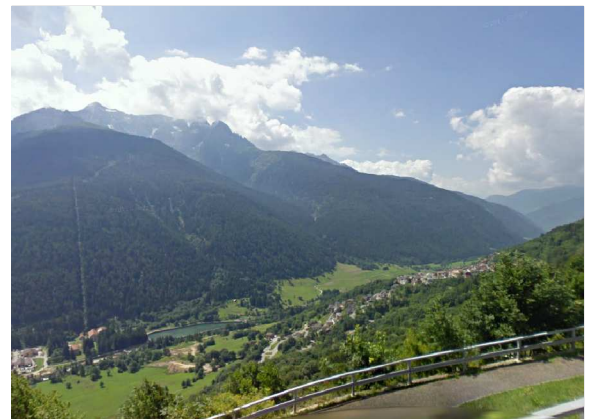



Comune di  
Vione  
Provincia di Brescia

# BELVEDERE VIA CIMA BLEIS

B4

studio associato arch. G. Cigognetti - arch. M. Piccardi - ing. C. Vitale - località S.Polo - Lonato d/G (BS)

◀ individuazione punti fotografici

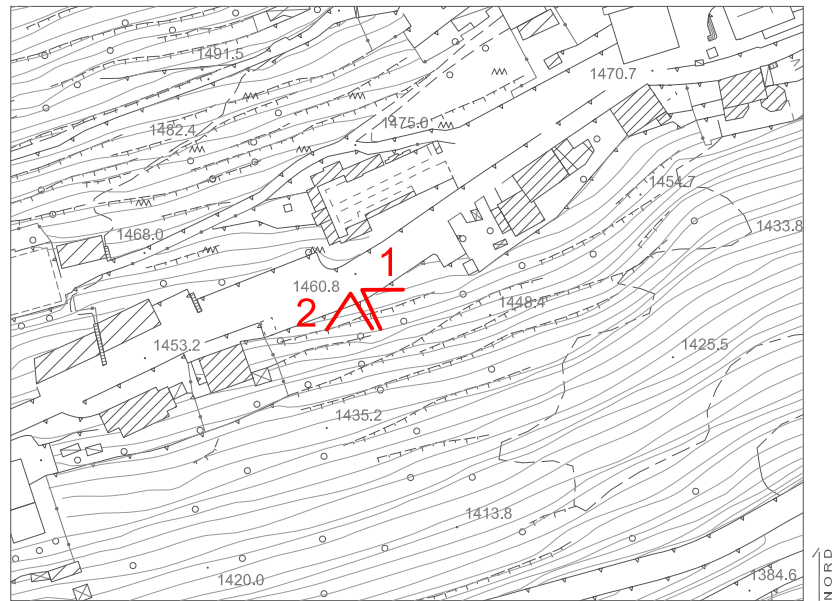

Estratto aerofotogrammetrico

scala 1:2000

## Descrizione:

il belvedere si trova in via Cima Bleis, nell'area di sosta sottostante il cimitero di Canè. Da una parte si può osservare la val d'Avio e la cima Adamello, dall'altra si osserva il fondovalle.

## Obbiettivi:

tutela della veduta verso la valle.

1 - Vista verso la val d'Avio e la cima Adamello



2 - Vista verso il fondovalle e Vione





Comune di  
Vione  
Provincia di Brescia

# BELVEDERE SANTELLA CANE'

B5

studio associato arch. G. Cigognetti - arch. M. Piccardi - ing. C. Vitale - località S.Polo - Lonato d/G (BS)

◀ individuazione punti fotografici

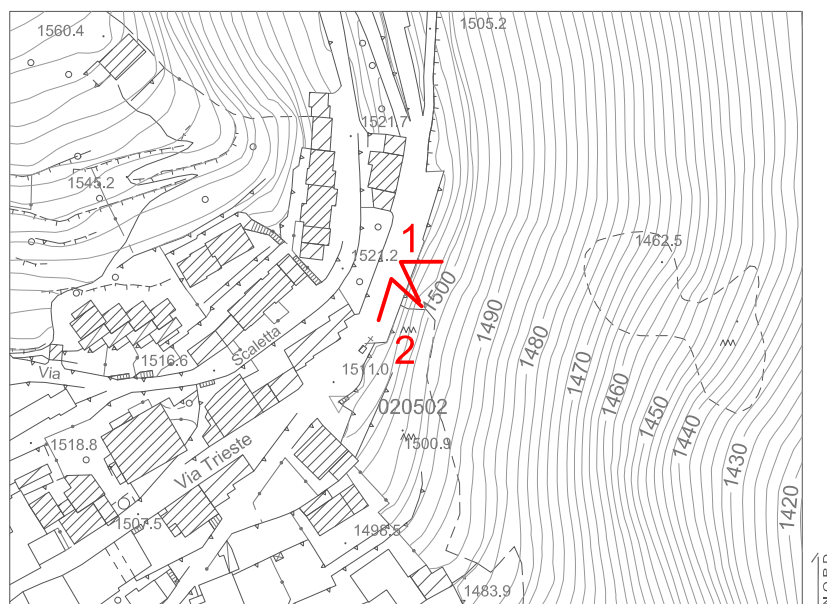

Estratto aerofotogrammetrico

scala 1:2000

## Descrizione:

il belvedere si trova in via Trieste, presso la santella. Da una parte si può osservare il fondovalle, il passo del Tonale e la cima Presanella, dall'altra si osserva il fondovalle, gli impianti sciistici di Temù, la val d'Avio e la cima Adamello.

## Obbiettivi:

tutela della veduta verso la valle e verso le montagne.

1 - Vista verso il Passo del Tonale e la cima Presanella



2 - Vista verso la val d'Avio e la cima Adamello





Comune di  
Vione  
Provincia di Brescia

# BELVEDERE VIA CIMA BLEIS

B6

studio associato arch. G. Cigognetti - arch. M. Piccardi - ing. C. Vitale - località S.Polo - Lonato d/G (BS)

◀ individuazione punti fotografici

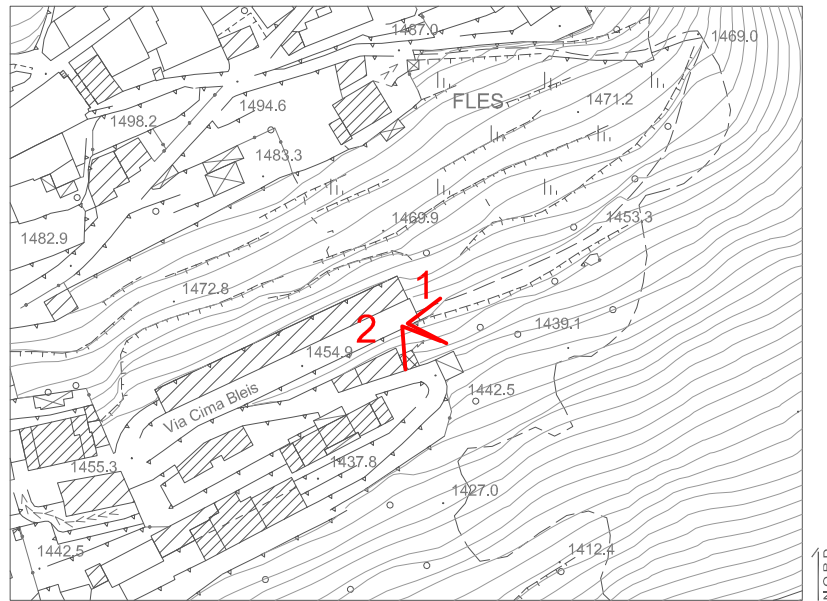

Estratto aerofotogrammetrico

scala 1:2000

## Descrizione:

il belvedere si trova in via Cima Bleis, presso località Fles. Da una parte si può osservare il Passo del Tonale, la cima Pisgana e la cima Venezia; dall'altra si osserva il fondovalle con l'abitato di Temù e la cima Adamello.

## Obbiettivi:

tutela della veduta verso la valle.

1 - Vista verso il Passo del Tonale, cima Pisgana e cima Venezia



2 - Vista verso Temù e la cima Adamello





Comune di  
Vione  
Provincia di Brescia

# PUNTO DI VISTA DI PRIMO LIVELLO VIA ADAMELLO

PL1

studio associato arch. G. Cigognetti - arch. M. Piccardi - ing. C. Vitale - località S.Polo - Lonato d/G (BS)

◀ individuazione punti fotografici

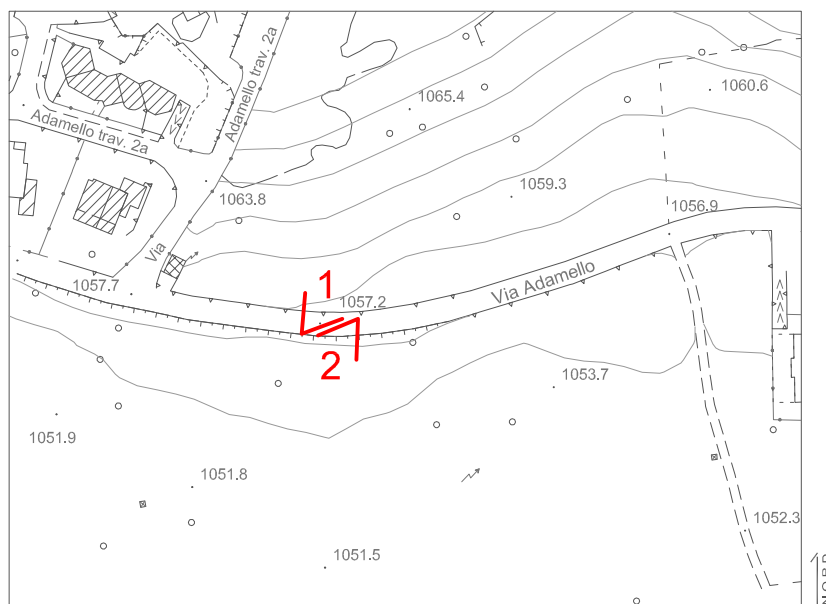

Estratto aerofotogrammetrico

scala 1:2000

## Descrizione:

Percorrendo la via Adamello nella frazione di Stadolina, da una parte si può osservare il versante sud della vallata più esposto al sole, con il nucleo di Stadolina in fondo, dall'altra si osserva il fondovalle e il versante nord.

## Obbiettivi:

tutela della veduta verso il fondovalle e verso il nucleo di Stadolina.

1 - Vista verso il versante Sud e la frazione di Stadolina

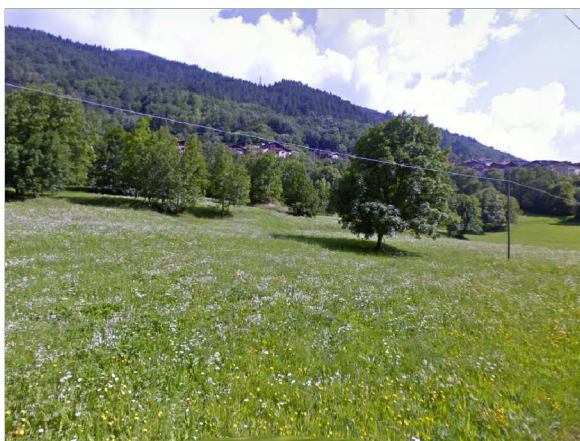

2 - Vista verso il versante Nord

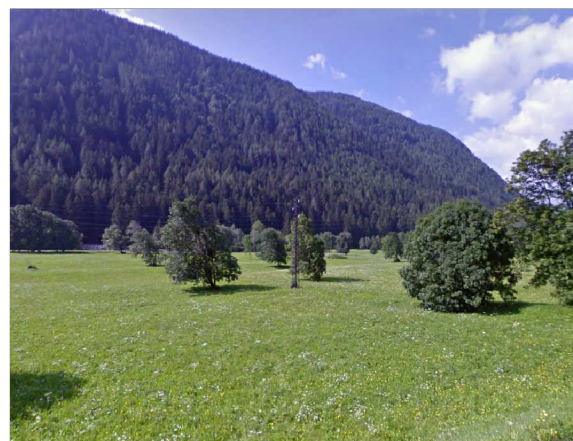





Comune di  
Vione  
Provincia di Brescia

# PUNTO DI VISTA DI PRIMO LIVELLO VIA NAZIONALE SS.42

PL2

studio associato arch. G. Cigognetti - arch. M. Piccardi - ing. C. Vitale - località S.Polo - Lonato d/G (BS)

individuazione punti fotografici

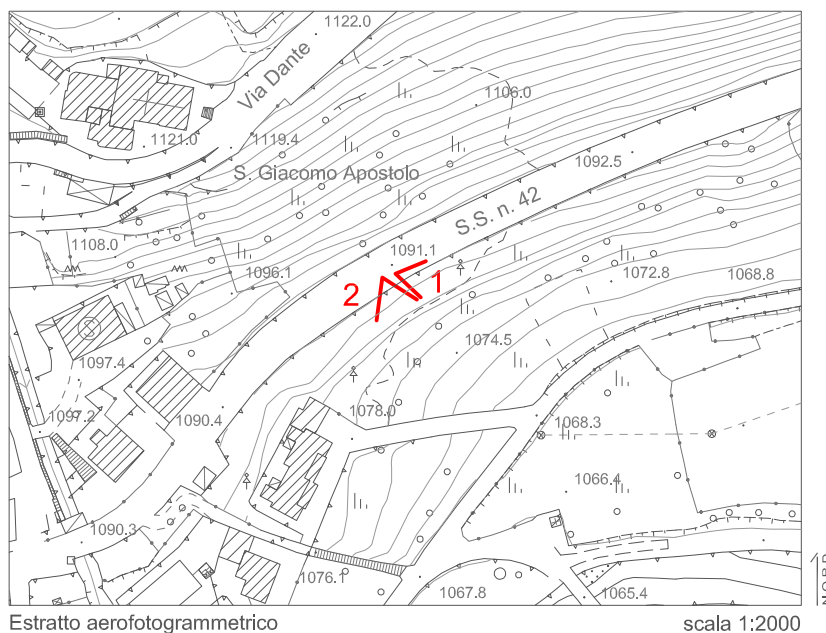

## Descrizione:

Lungo la via Nazionale, ovvero SS.42, poco dopo l'ambulatorio di Stadolina, da una parte si può osservare il fondovalle, e la località Vallaro con la cima Presanella in fondo, dall'altra si osserva il fondovalle, con la segheria in primo piano e la val d'Avio e la cima Adamello sullo sfondo.

## Obbiettivi:

tutela della veduta verso il fondovalle e verso la segheria e località Vallaro.

1 - Vista verso Località Vallaro e cima Presanella



2 - Vista verso la val Paghera, segheria e cima Adamello





Comune di  
Vione  
Provincia di Brescia

# PUNTO DI VISTA DI PRIMO LIVELLO VIA ADAMELLO

PL3

studio associato arch. G. Cigognetti - arch. M. Piccardi - ing. C. Vitale - località S.Polo - Lonato d/G (BS)

◀ individuazione punti fotografici

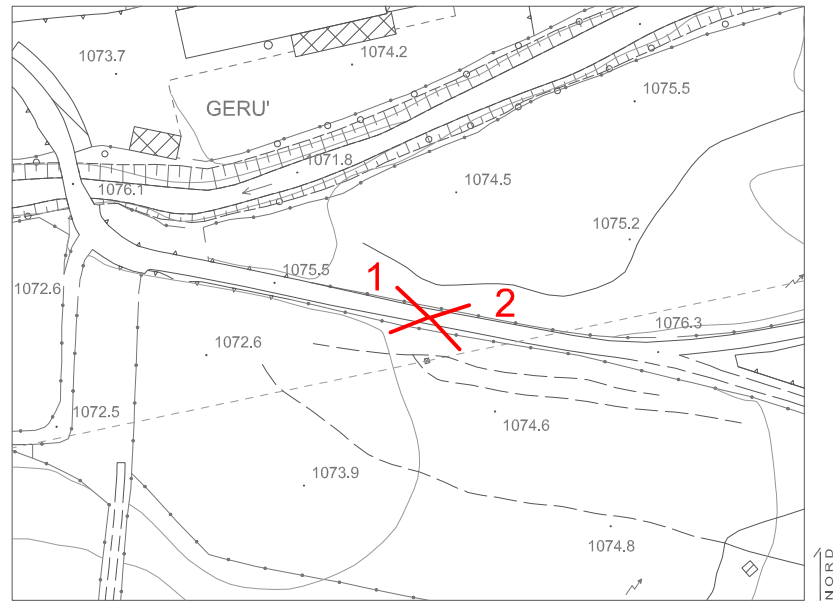

Estratto aerofotogrammetrico

scala 1:2000

## Descrizione:

Percorrendo la via Adamello, da una parte, si può osservare il fondovalle e la frazione di Stadolina, dall'altra, si osserva il fondovalle e il versante Adamello.

## Obbiettivi:

tutela della veduta verso il fondovalle e verso il nucleo di Stadolina.

1 - Vista verso la frazione di Stadolina



2 - Vista verso il fondovalle





Comune di  
Vione  
Provincia di Brescia

# PUNTO DI VISTA DI PRIMO LIVELLO VIA NAZIONALE SS.42

PL4

studio associato arch. G. Cigognetti - arch. M. Piccardi - ing. C. Vitale - località S.Polo - Lonato d/G (BS)

◀ individuazione punti fotografici

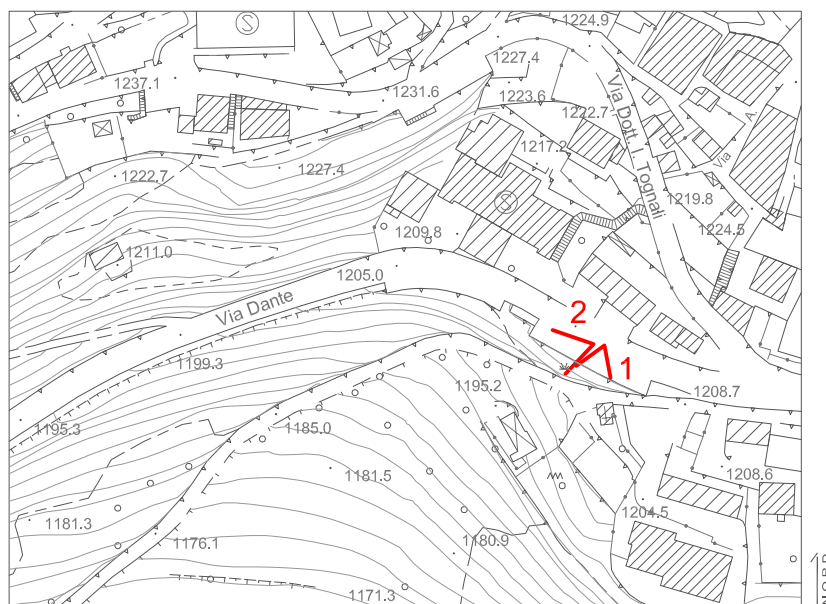

Estratto aerofotogrammetrico

scala 1:2000

## Descrizione:

Lungo la via Nazionale, ovvero SS.42, di fronte al museo, da una parte si possono osservare i versanti nord del Parco dell' Adamello, con l' omonima cima e la val Paghera, dall'altra si osserva il fondovalle e il nucleo di Stadolina.

## Obbiettivi:

tutela della veduta verso il fondovalle e verso i versanti nord del Parco dell' Adamello.

1 - Vista verso la cima Adamello e val Paghera

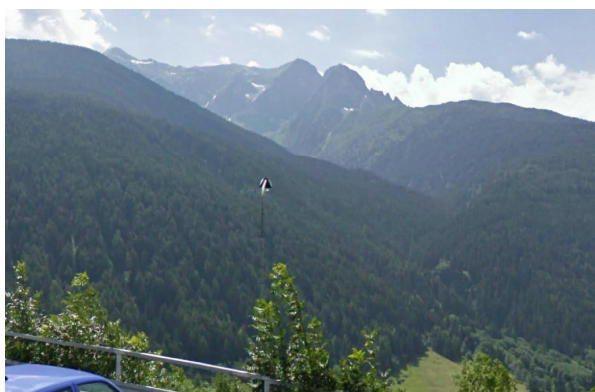

2 - Vista verso il nucleo di Stadolina e il fondovalle

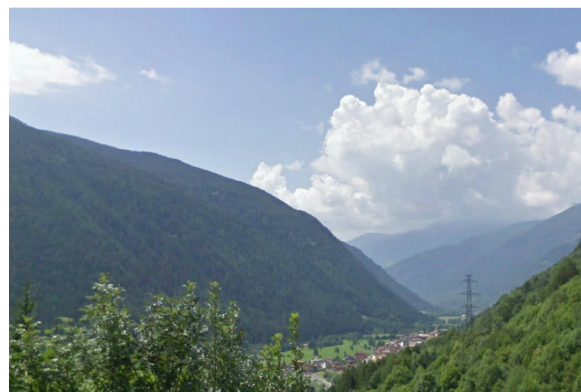



Comune di  
Vione  
Provincia di Brescia

# PUNTO DI VISTA DI PRIMO LIVELLO VIA DOTTOR ITALO TOGNALI

PL5

studio associato arch. G. Cigognetti - arch. M. Piccardi - ing. C. Vitale - località S.Polo - Lonato d/G (BS)

◀ individuazione punti fotografici

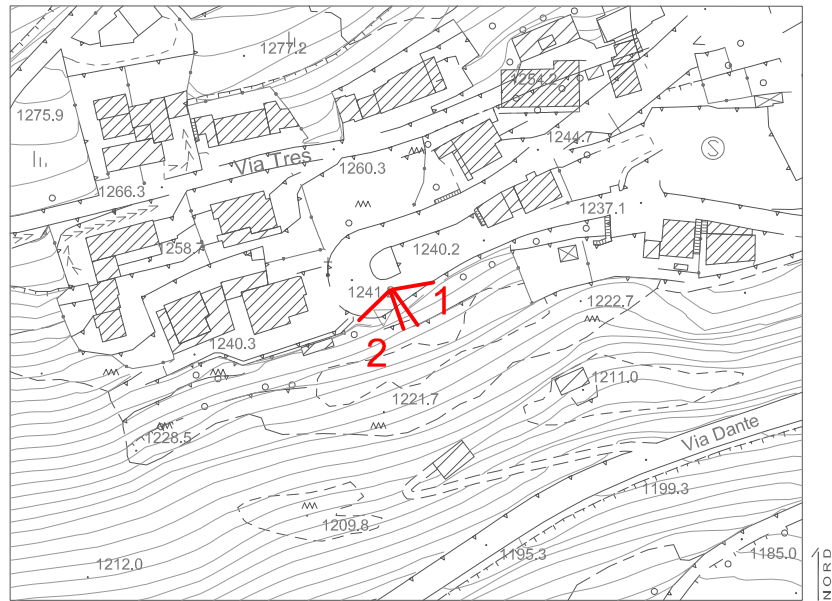

Estratto aerofotogrammetrico

scala 1:2000

## Descrizione:

Percorrendo la via Dottor Italo Tognali, da una parte, si può osservare il nucleo di Vione, dall'altra il fondovalle e il versante Adamello.

## Obbiettivi:

tutela della veduta verso il fondovalle e verso il nucleo di Vione.

1 - Vista verso il nucleo di Vione



2 - Vista verso il fondovalle e versante Adamello

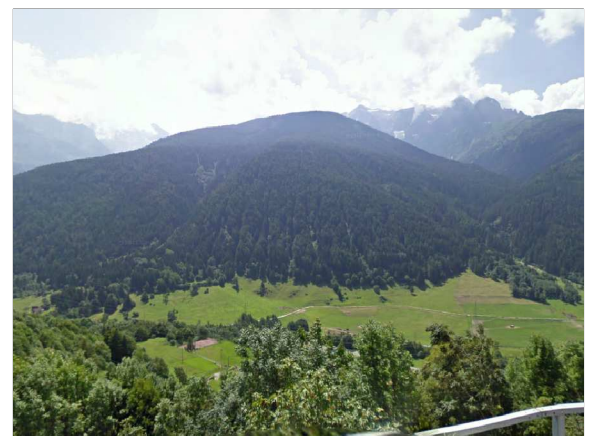



Comune di  
Vione  
Provincia di Brescia

# PUNTO DI VISTA DI PRIMO LIVELLO VIA MULINI

PL6

studio associato arch. G. Cigognetti - arch. M. Piccardi - ing. C. Vitale - località S.Polo - Lonato d/G (BS)

◀ individuazione punti fotografici



Estratto aerofotogrammetrico

scala 1:2000

## Descrizione:

Percorrendo la via Mulini, si può osservare verso Est il fondovalle e Temù con gli impianti sciistici.

## Obbiettivi:

tutela della veduta verso il fondovalle e verso Temù.

1 - Vista verso il fondovalle e Temù



2 - Vista verso il fondovalle e Temù





Comune di  
Vione  
Provincia di Brescia

# PUNTO DI VISTA DI PRIMO LIVELLO VIA CIMA BLEIS

PL7

studio associato arch. G. Cigognetti - arch. M. Piccardi - ing. C. Vitale - località S.Polo - Lonato d/G (BS)

← individuazione punti fotografici

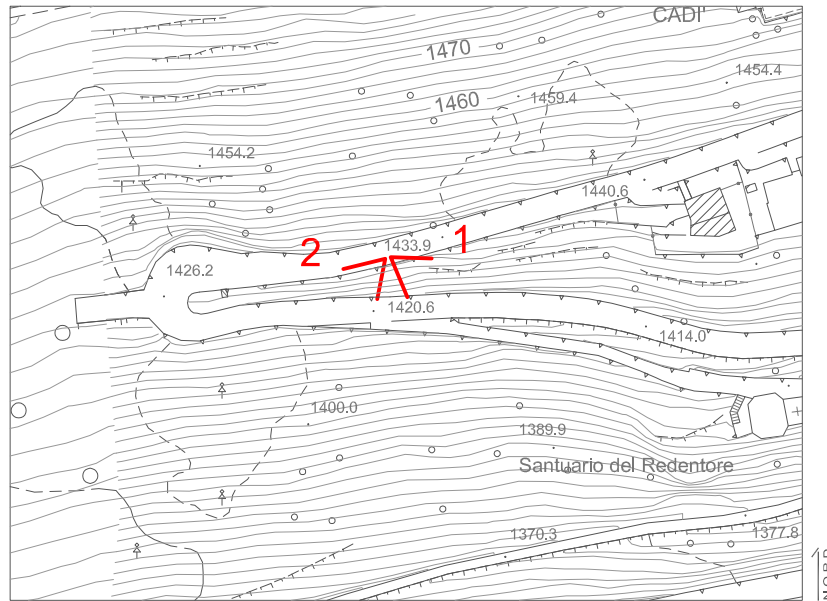

Estratto aerofotogrammetrico

scala 1:2000

## Descrizione:

Percorrendo la via Cima Bleis, si può osservare verso Sud il fondovalle e Temù con gli impianti sciistici. Inoltre si osserva la Val d'Avio, il nucleo di Vione e la cima Adamello.

## Obbiettivi:

tutela della veduta verso il fondovalle.

1 - Vista verso il fondovalle e la Val d'Avio

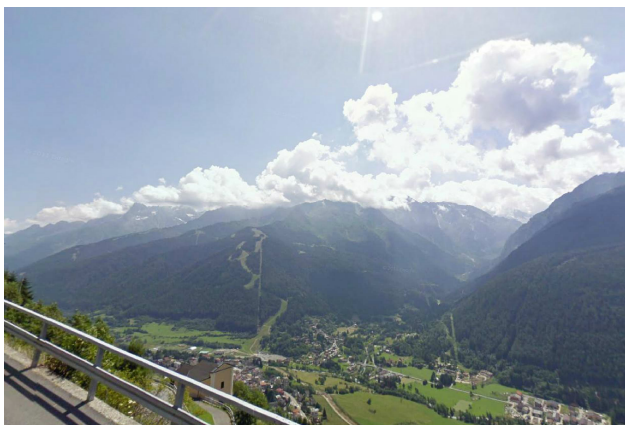

2 - Vista verso l'abitato di Vione e la cima Adamello

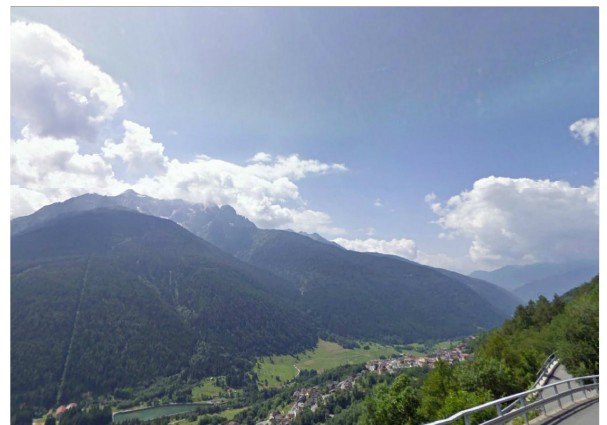



Comune di  
Vione  
Provincia di Brescia

# PUNTO DI VISTA DI SECONDO LIVELLO VIA DANTE

SL1

studio associato arch. G. Cigognetti - arch. M. Piccardi - ing. C. Vitale - località S.Polo - Lonato d/G (BS)

◀ individuazione punti fotografici

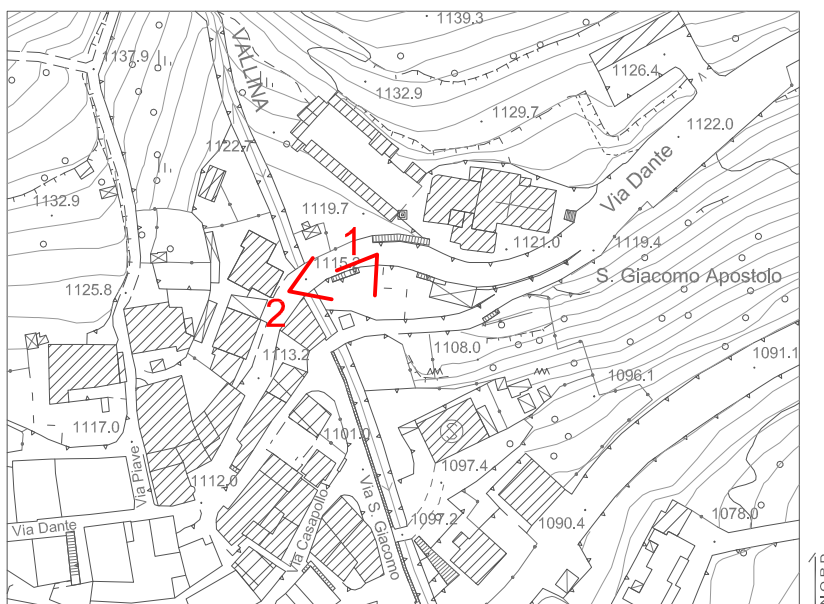

Estratto aerofotogrammetrico

scala 1:2000

## Descrizione:

Percorrendo via Dante, si ha una veduta della chiesa di San Giacomo e del nucleo di Stadolina.

## Obiettivi:

tutela della veduta verso la chiesa e l'abitato.

1 - Vista verso l'abitato di Stadolina



2 - Vista verso la chiesa di San Giacomo





Comune di  
Vione  
Provincia di Brescia

# PUNTO DI VISTA DI SECONDO LIVELLO VIA SAN GIACOMO

SL2

studio associato arch. G. Cigognetti - arch. M. Piccardi - ing. C. Vitale - località S.Polo - Lonato d/G (BS)

◀ individuazione punti fotografici

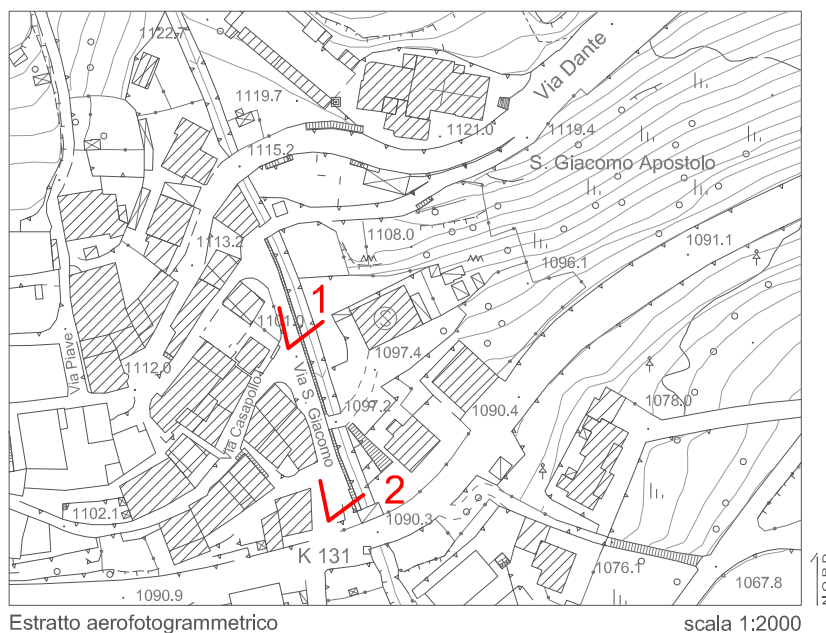

Estratto aerofotogrammetrico

scala 1:2000

## Descrizione:

Percorrendo via San Giacomo, si ha una veduta dell' omonima chiesa.

## Obbiettivi:

tutela della veduta verso la chiesa.

1 - Vista verso la chiesa di San Giacomo



2 - Vista verso la chiesa di San Giacomo







Comune di  
Vione  
Provincia di Brescia

# PUNTO DI VISTA DI SECONDO LIVELLO VIA CORTAIOLO

SL3

studio associato arch. G. Cigognetti - arch. M. Piccardi - ing. C. Vitale - località S.Polo - Lonato d/G (BS)

◀ individuazione punti fotografici

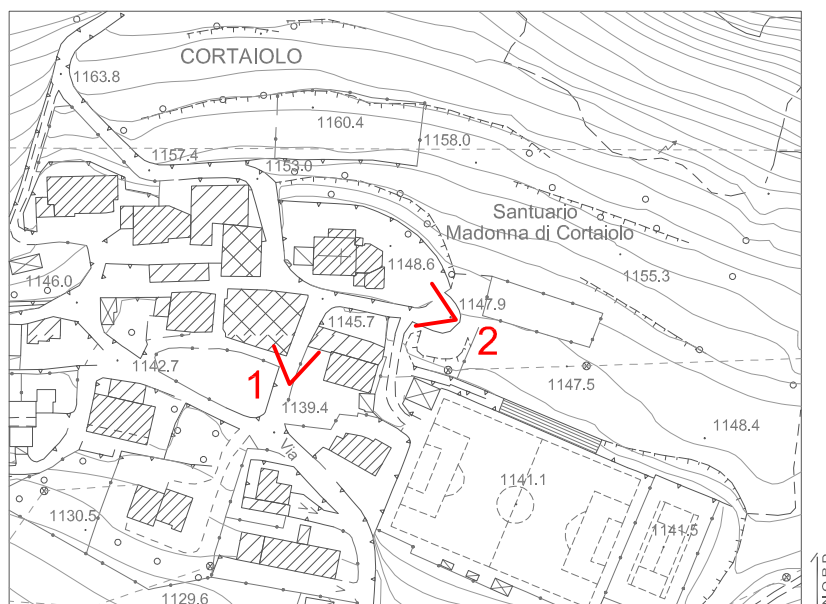

Estratto aerofotogrammetrico

scala 1:2000

## Descrizione:

Percorrendo la via Cortaiolo, si ha una veduta della chiesa dell'omonima località.

## Obbiettivi:

tutela della veduta verso la chiesa di Cortaiolo.

1 - Vista verso la chiesa di Cortaiolo



2 - Vista verso la chiesa di Cortaiolo





Comune di  
Vione  
Provincia di Brescia

# PUNTO DI VISTA DI SECONDO LIVELLO VIA DOTTOR ITALO TOGNALI

SL4

studio associato arch. G. Cigognetti - arch. M. Piccardi - ing. C. Vitale - località S.Polo - Lonato d/G (BS)

◀ individuazione punti fotografici



Estratto aerofotogrammetrico

scala 1:2000

## Descrizione:

Percorrendo via Dottor Italo Tognali, si può osservare il nucleo di Vione con la chiesa di San Remigio.

## Obbiettivi:

tutela della veduta verso il nucleo di Vione.

1 - Vista verso il nucleo di Vione



2 - Vista verso il nucleo di Vione





Comune di  
Vione  
Provincia di Brescia

# PUNTO DI VISTA DI SECONDO LIVELLO VIA ACQUAMARCIA / VIA MULINI

SL5

studio associato arch. G. Cigognetti - arch. M. Piccardi - ing. C. Vitale - località S.Polo - Lonato d/G (BS)

← individuazione punti fotografici

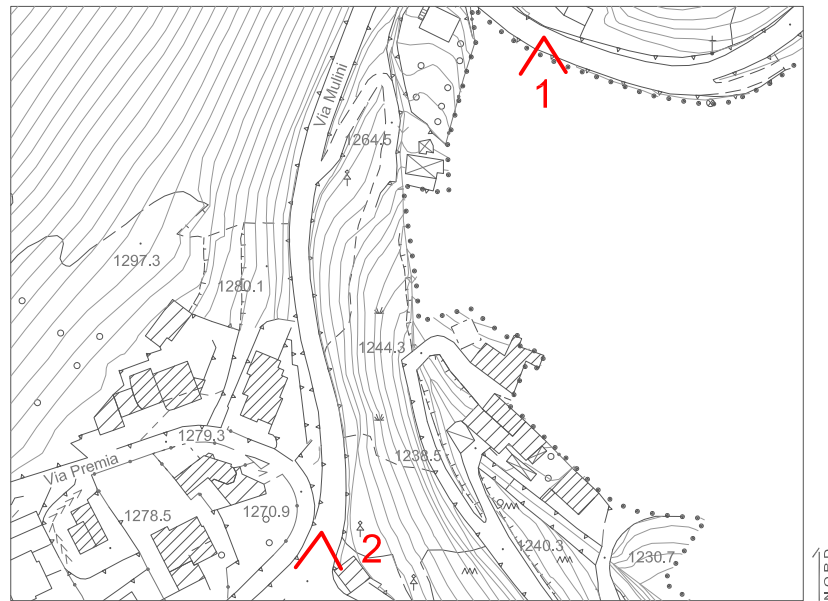

Estratto aerofotogrammetrico

scala 1:2000

## Descrizione:

Percorrendo via Acquamarca, in direzione Canè - Vione sul lato sinistro, si può osservare il nucleo di Vione, e successivamente, già in via Mulini, una veduta della ex chiesa di San Sebastiano.

## Obbiettivi:

tutela della veduta verso il nucleo di Vione e la ex chiesa di San Sebastiano.

1 - Vista verso il nucleo di Vione



2 - Vista verso la ex chiesa di San Sebastiano





Comune di  
Vione  
Provincia di Brescia

# PUNTO DI VISTA DI SECONDO LIVELLO PIAZZA SAN GREGORIO

SL6

studio associato arch. G. Cigognetti - arch. M. Piccardi - ing. C. Vitale - località S.Polo - Lonato d/G (BS)

< individuazione punti fotografici

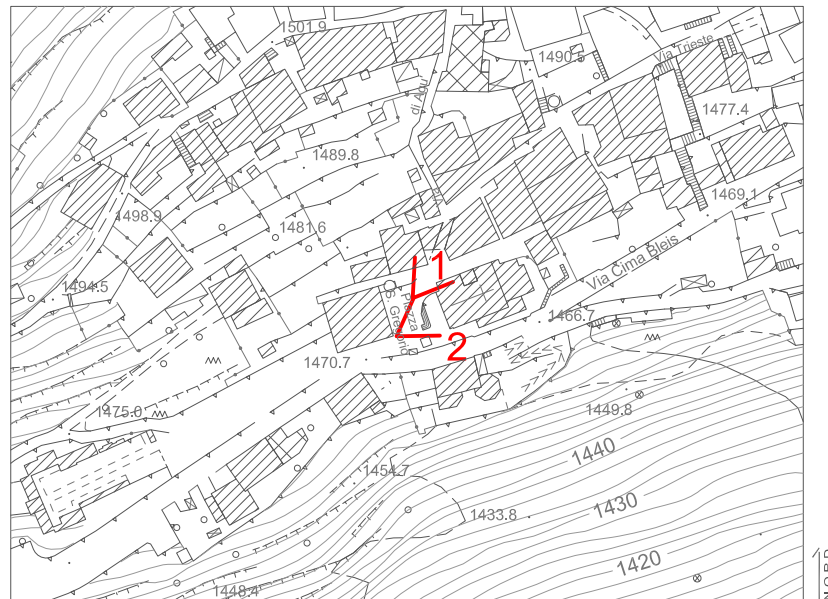

Estratto aerofotogrammetrico

scala 1:2000

## Descrizione:

In piazza San Gregorio, a Canè, si ha una veduta dell' omonima chiesa e una veduta dell' affresco in facciata dell'edificio privato all'inizio di via Trieste.

## Obbiettivi:

tutela della veduta verso la chiesa e verso l'affresco.

1 - Vista verso affresco e via Trieste



2 - Vista verso la chiesa di San Gregorio

