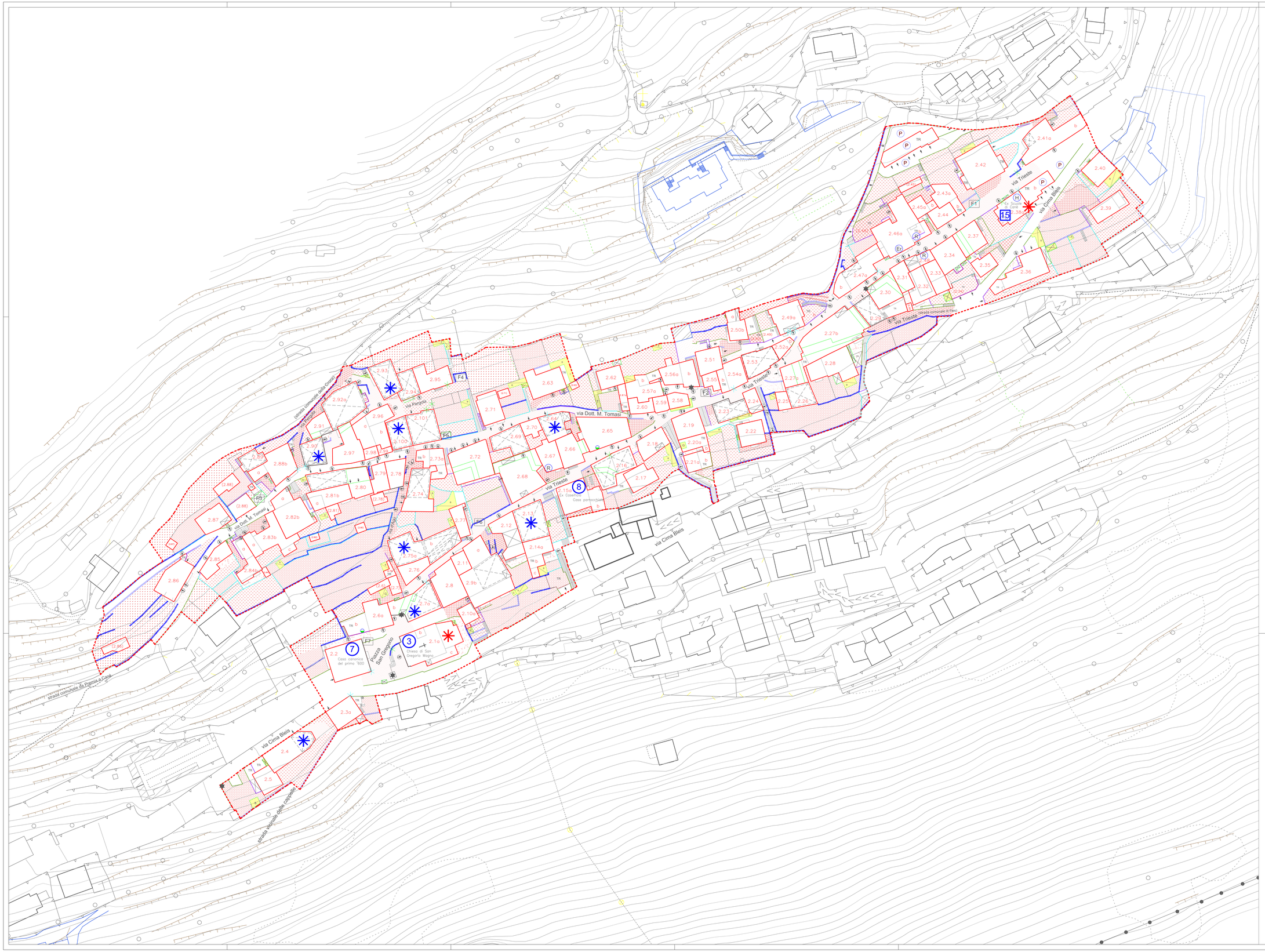

LEGENDA

- Perimetri centri storici
- Edificio con passaggio aperto e/o porticato
- Edificio con portico e/o loggia
- Edificio con loggia / fienile aperto soprastante
- Edificio con portico e fienile soprastante
- TR Terrazze
- Edificio sotterraneo
- Portico esterno non sormontato da alcun edificio(P), tettoia(T), fienile isolato(F), contrafforti(C), serra (S)
- Baracche
- Cortine e quinte murarie
- Cortine e quinte murarie di interesse storico
- Muro con ringhiera
- Ringhiere
- Reti metalliche e palizzate
- Muro con rete metallica
- Siepi
- Facciate di rilevante interesse architettonico
- Pavimentazioni storiche in materiali lapidei
- Ghiaia
- Pavimentazioni in asfalto
- Pavimentazioni in cemento
- Pavimentazioni in ciottoli
- Pavimentazioni in macadam o sterrato
- Pavimentazioni in altri materiali recenti (cemento, autobloccanti)
- Pavimentazioni in porfido
- Giardini privati
- Orti
- Verde ad uso pubblico e ambientale
- Incolto
- Superfetazioni
- Aggiornamenti Luglio 2012
- F Fontane e lavatoi
- Scale e balconi
- Portone
- Ingresso carraio
- Passaggio pedonale
- Elementi decorativi d'interesse storico/ architettonico
- Rampe di accesso storiche
- Panchine
- Cippi stradali
- Negozio alimentari
- Chiese
- P Parcheggi
- R Bar/ Ristoranti
- Er Esercizi ricettivi
- H Ambulatorio - Studio medico
- Edifici vincolati art. 10 D.Lgs 42/ 04 e segnalati nel P.T.C.P
- Edifici vincolati art. 10 D.Lgs 42 /04
- Edifici adibiti in tutto o in parte a servizio pubblico
- Edificio pericolante

COMUNE di VIONE

Provincia di Brescia

PIANO DI GOVERNO DEL TERRITORIO

PIANO DELLE REGOLE

Mauro Testini - *Sindaco*
dott. Onofrio Cafiero - *Segretario comunale*
arch. Giovanni Cigognetti - *Progettista*

geogr. Marco Bonezzi, arch. Lucia Massidi, geom. Oscar Pizzini - *collaboratori*
Livio Cassa - *grafica*

CLASSIFICAZIONE CENTRI STORICI CANE'

fase:	APPROVAZIONE
scala:	1 : 500
data:	marzo 2013
aggiornamenti:	

numero tavola: **7.2**

documento: 377.006.06.11

NORD

Rilievo aerofotogrammetrico, ripreso aereo del 17 agosto 2005
Cartografia catastale: Mappale Nuovo Catasto Terreni Regolarizzato ai sensi della legge 2-2-1960 n. 68 e decr.P.R. 24-06-1960, n. 347. Elaborazione a cura dell'Ufficio Cartografico della Provincia di Brescia. Inquadramento U.S.M., rapp. 1:100.000 Tav. 19-20.
Esecuzione: Rossi & Balla s.r.l. (BS).
software: ESRI arcview 9.2

Studio associato arch. Giovanni Cigognetti - arch. Michele Piccardi - ing. Clara Vitale - Lonato d/G. (Bs)
Ivcalità San Polo - tel/fax 030-9913807 - e-mail studio@ipul.it

Tutti i diritti di riproduzione e elaborazione sono riservati.