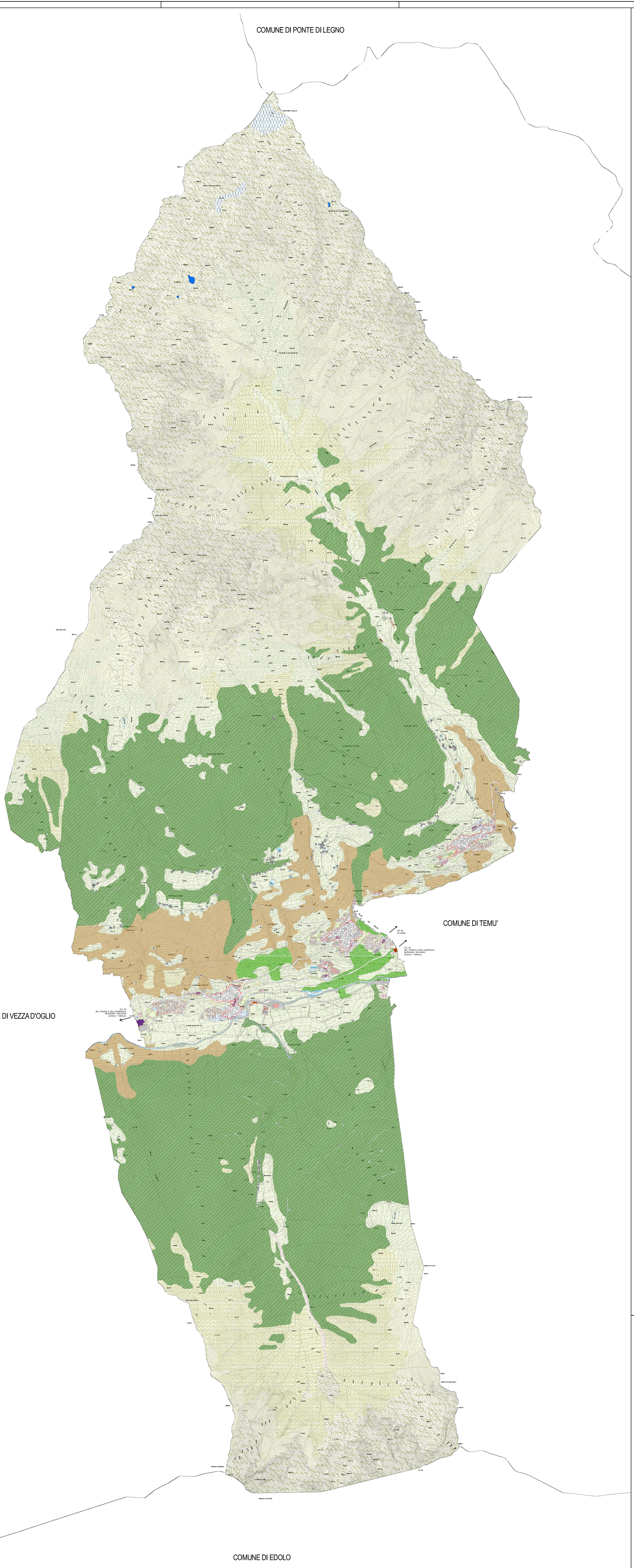

LEGENDA

- Confine comunale
- Delimitazione centro storico
- Corsi d'acqua
- Laghi, bacini, specchi d'acqua
- Aggiornamento cartografico provvisorio al luglio 2012

SUOLO TRASFORMATO

Attività prevalentemente residenziale

- Residenza
- Edificazione residenziale rada
- Edificio di interesse storico architettonico
- Edificio diroccato rudere
- Cantiere
- Verde privato
- Verde urbano e incolto

Attività produttive

- Attività artigianale dismessa
- Deposito artigianale
- Alberghi-bar-ristorazione

Servizi pubblici

- Attrezzature di interesse pubblico
- Attivita ricreativa all'aperto
- Attrezzature tecnologiche
- Parcheggi
- Verde pubblico
- Aiuole e aree di pertinenza della strada

SUOLO NON TRASFORMATO

Attrezzature Agricole

- Attività agricolo-produttiva
- N. Edifici rurali (baite - malghe)
- Pertinenze edifici rurali (baite - malghe)

Verde agricolo - naturalistico - paesaggistico

- Ghiacciai e nevai
- Accumuli detritici e affioramenti litoidi privi di vegetazione
- Alvei fluviali, ripe, sponde e corsi d'acqua artificiali
- Vegetazione rupestre
- Boschi di conifere
- Boschi di latifoglie
- Boschi misti di conifere e di latifoglie
- Vegetazione arbustiva e dei cespuglieti
- Prati e pascoli

COMUNE di VIONE
Provincia di Brescia

PIANO DI GOVERNO DEL TERRITORIO

PIANO DELLE REGOLE

Mauro Testini - *Sindaco*
dott. Onofrio Caforio - *Segretario comunale*
arch. Giovanni Cigognetti - *Progettista*

arch. Lucia Massioli, geom. Oscar Pizzini - *collaboratori*
Livio Cassa - grafica

USO DEL SUOLO
TERRITORIO COMUNALE

MODIFICATO A SEGUITO ACCOGLIMENTO DELLE OSSERVAZIONI

fase:	APPROVAZIONE
scala:	1 : 10.000
data:	marzo 2013
aggiornamenti:	dicembre 2013

numero tavola	documento
1	377.99.12.13

Rilievo aerofotogrammetrico, ripresa aerea del 17 agosto 2009 con aggiornamento luglio 2012 a cura dello Studio Cigognetti Piccardi Vitale - Lonato d.G. (BS).
Rappresentazione nella proiezione conforme di Gauss Boaga eseguita ai sensi della legge 3-3-1960 n. 68 e del D.P.R. 26-09-2000, n. 357. Direzione lavori e collaudo Ufficio Cartografico della Provincia di Brescia.
Inquadramento I.G.M. rapp. 1:100.000 Tav. 19 - 20.
Esecuzione Rossi Bella s.r.l. (BS).

software: ESRI arcview 9.2

NORD

Studio associato arch. Giovanni Cigognetti - arch. Michele Piccardi - ing. Clara Vitale - Lonato d/G (Bs)
località San Polo - tel/fax 030-9913807 - e-mail studio@cipiv.it

Tutti i diritti di riproduzione e elaborazione sono riservati.