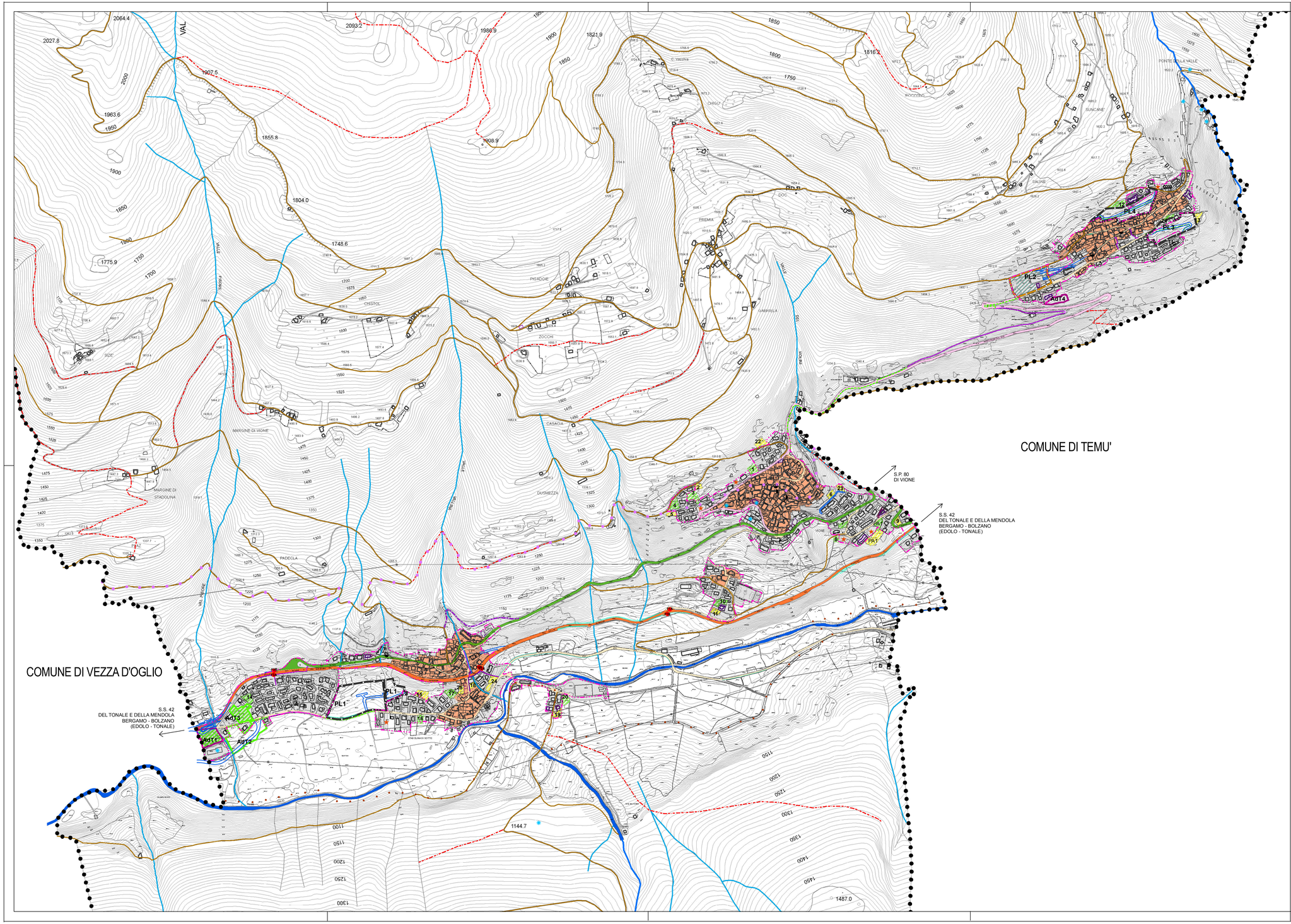

LEGENDA

- Confine comunale
- Aggiornamento cartografico provvisorio al luglio 2012
- Fiume Oglio e affluenti principali

Antropizzazione del territorio

- Centri storici
- Tessuto prevalentemente residenziale e servizi
- Aree prevalentemente naturali e agricole
- Negozio non alimentare
- Negozio alimentare
- Piani e Programmi attuativi (non interessati da Permessi di Costruire al 31.12.2012)
- Piani e Programmi attuativi parzialmente edificati
- Lotti inedificati nei Piani e Programmi Attuativi vigenti parzialmente edificati
- Comparti e lotti di completamento previsti dal PRG (non interessati da Permessi di Costruire al 31.12.2012)
- Attività edilizia in corso

Provisioni di Piano

- AdT Residenziali
- AdT Artigianale
- Lotti di completamento previsti nel Piano delle Regole

Tessuto Urbano Consolidato (TUC)

- Delimitazione Tessuto Urbano Consolidato (TUC)

Classificazione viabilità

- S.S.42 - Strada Statale ANAS - Rete primaria Tipo C
- S.P.80 - Strada Provinciale - Rete secondaria Tipo F
- Strada Comunale - Rete locale principale Tipo F
- Strada Comunale - Rete locale secondaria Tipo F

Viabilità Agro Silvo Pastorale - V.A.S.P.

- Viabilità Agro Silvo Pastorale - V.A.S.P. esistenti, da riqualificare
- V.A.S.P. in corso di realizzazione
- Viabilità Agro Silvo Pastorale - V.A.S.P. in progetto

Viabilità da riqualificare

- Antica via Carolingia - Percorso Bike Experience in progetto
- Allargamenti stradali

Percorsi

- Percorsi ciclabili esistenti
- Percorsi pedonali urbani esistenti
- Percorsi pedonali urbani in progetto

Viabilità in progetto

- Viabilità in progetto

Trasporto pubblico

- Fermate trasporto pubblico

Servizi di interesse sovracomunale

- Servizi di interesse sovracomunale

COMUNE di VIONE
Provincia di Brescia

PIANO DI GOVERNO DEL TERRITORIO

DOCUMENTO DI PIANO

Mauro Testini - *Sindaco*
dott. Onofrio Caforio - *Segretario comunale*
arch. Giovanni Cigognetti - *Progettista*

arch. Lucia Massioli - *collaboratore*
Livio Cassa - grafica

TAVOLA RIASSUNTIVA TERRITORIO URBANIZZATO E PREVISIONI DI PIANO

MODIFICATO A SEGUITO ACCOGLIMENTO DELLE OSSERVAZIONI E DEL PARERE PROVINCIALE

fase:	APPROVAZIONE
scala:	1 : 5.000
data:	marzo 2013
aggiornamenti:	dicembre 2013

numero tavola: **14**

documento: **377.94.12.13**

NORD

Rilievo aerofotogrammetrico, ripresa aerea del 17 agosto 2009 con aggiornamento luglio 2012 a cura dello Studio Cigognetti-Piccardi Vitale - Lonato d/G. (BS).
Rappresentazione nella proiezione conforme di Gauss-Boaga assegnata al senso della legge 2-3-1960 n. 68 e del D.P.R. 26-09-2000, n. 347. Direzione tecnica e collaudo Ufficio Cartografico della Provincia di Brescia. Inquadramento G.M.ref. sego 1:100.000 Tav. 54 - 55.
Esecuzione: Rossi Italia s.r.l. (BS).

software: ESRI arcview 9.2

Studio associato arch. Giovanni Cigognetti - arch. Michele Piccardi - ing. Clara Vitale - Lonato d/G (Bs)
località San Polo - telifax 030-9913807 - e-mail studio@cgpvi.it

Tutti i diritti di riproduzione e rielaborazione sono riservati.