

VILMINORE **a**

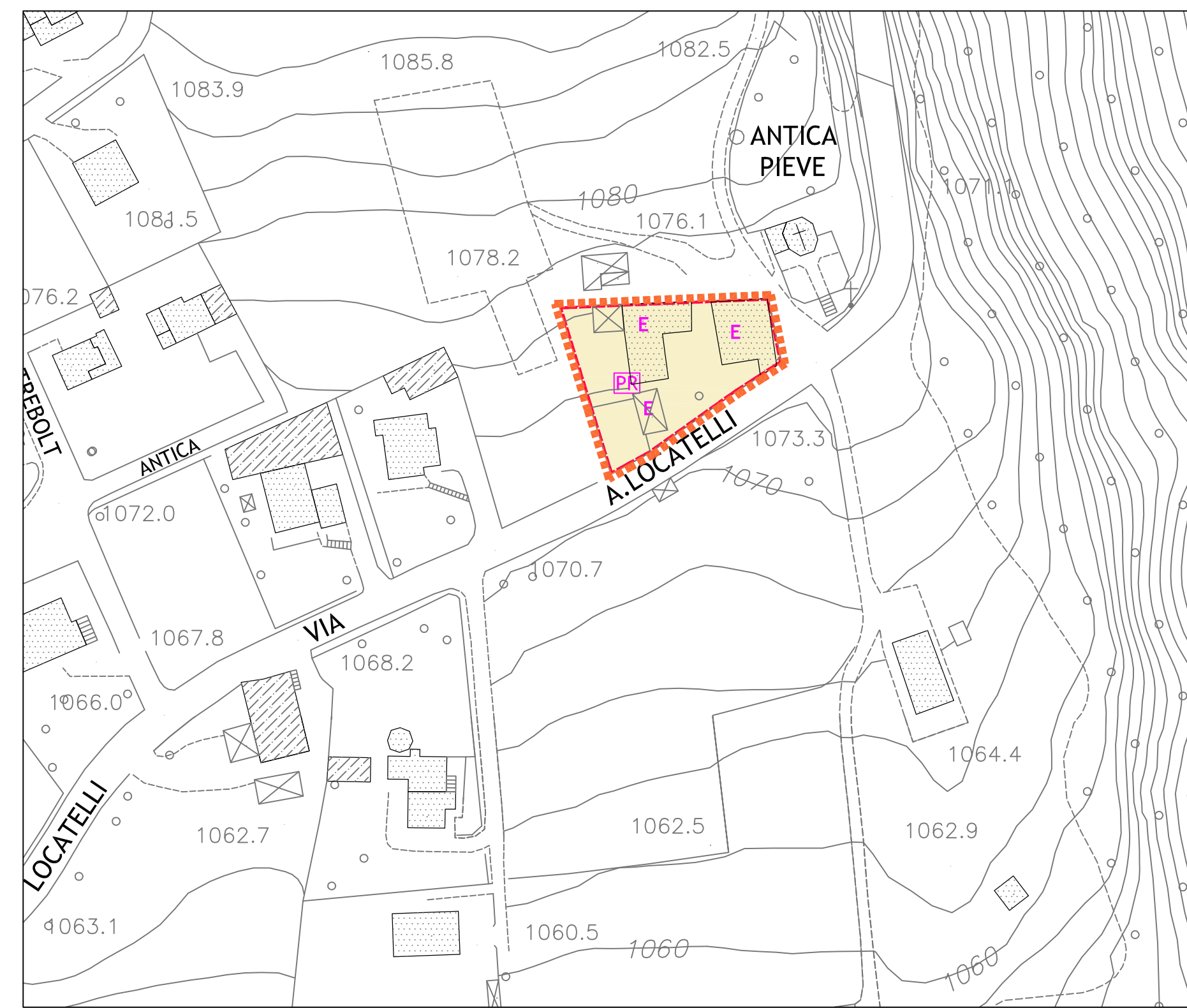

ANTICA PIEVE **n**

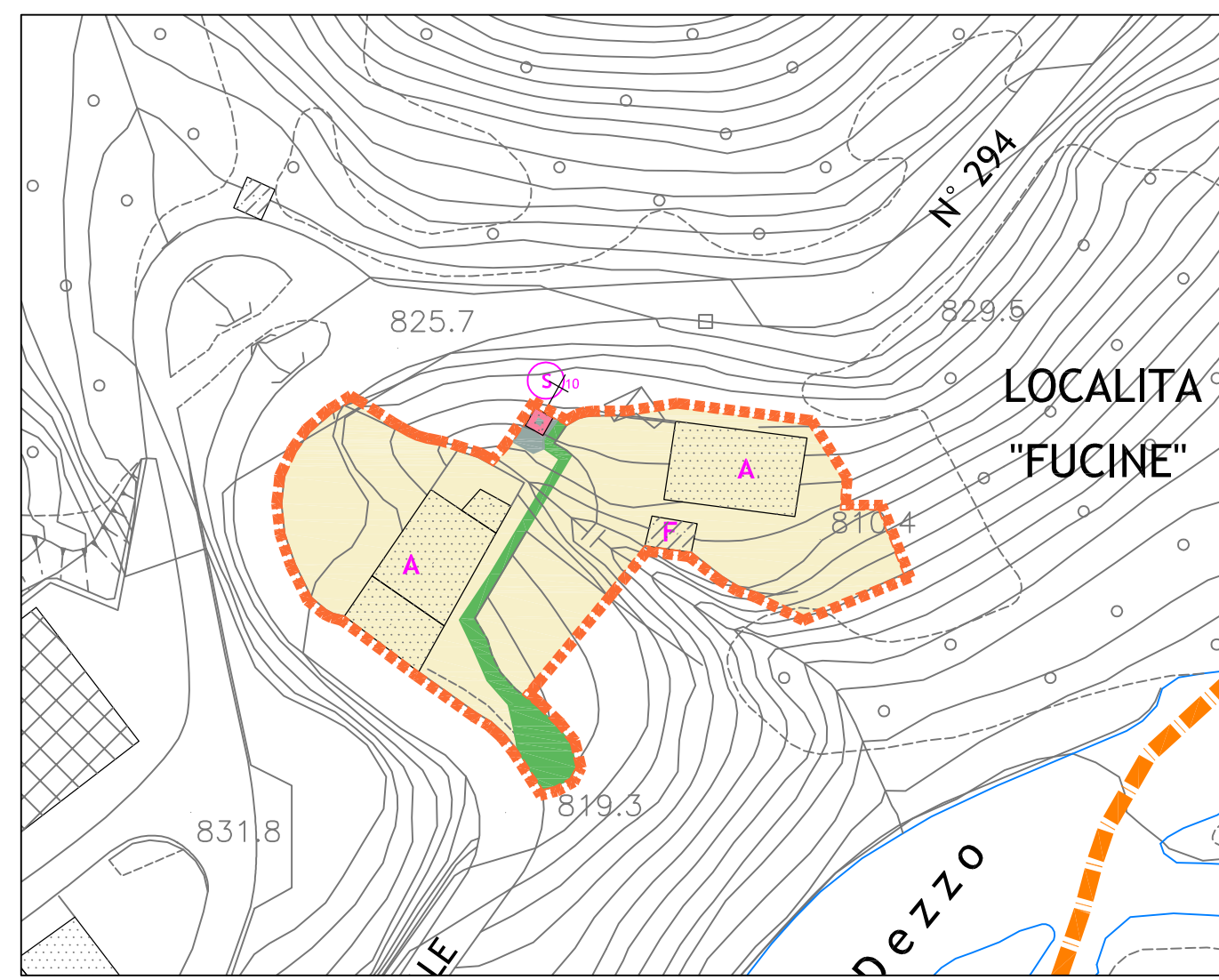

FUCINE **p**

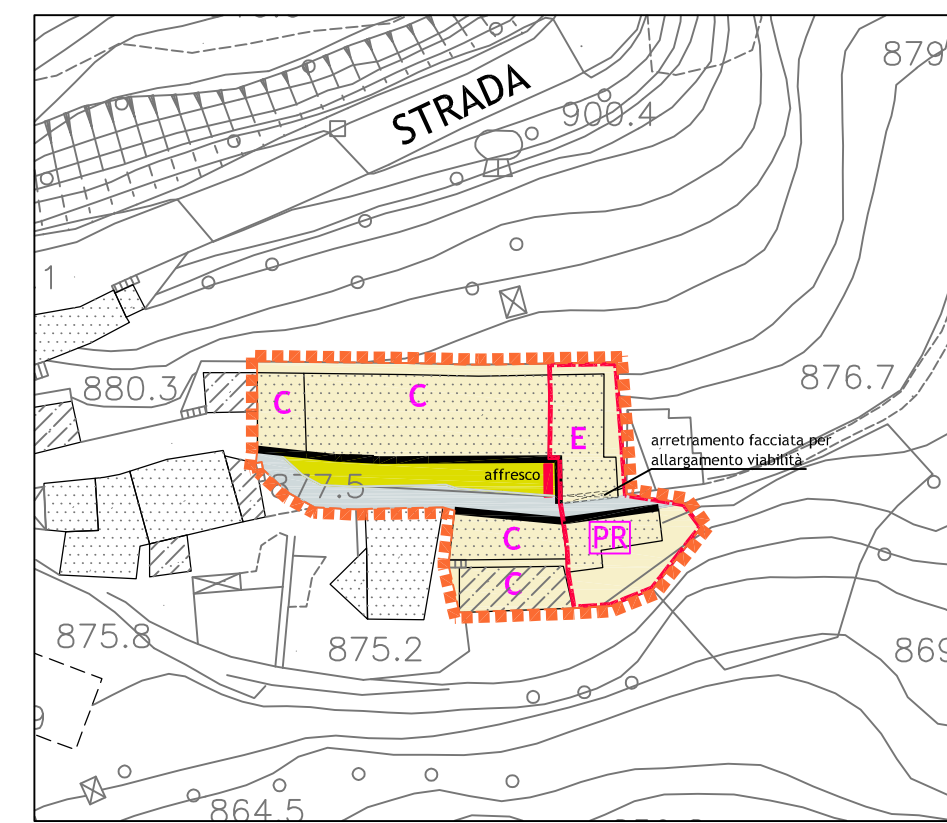

DEZZO **c**

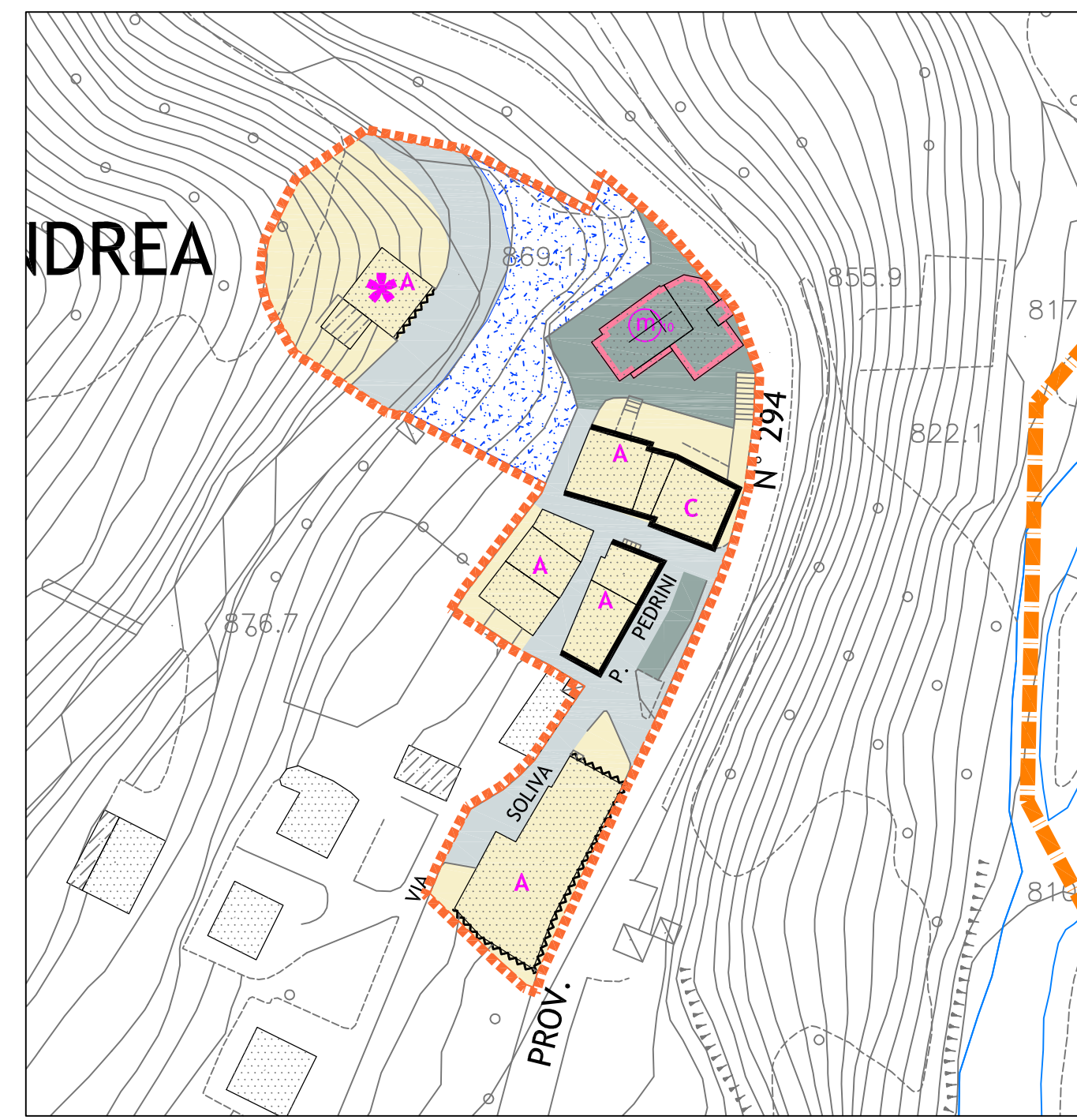

S. ANDREA **h**

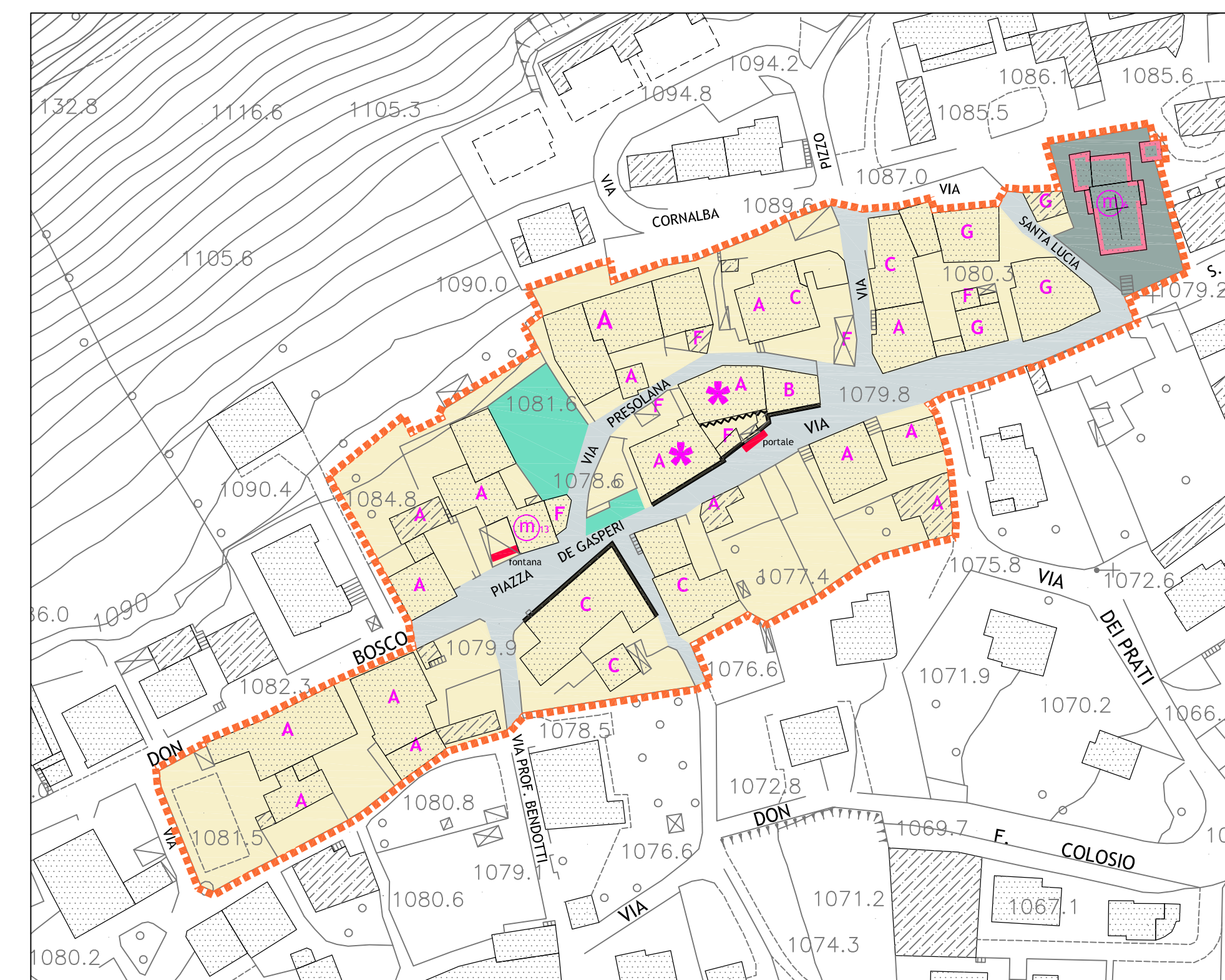

VILMAGGIORE **l**



Comune di  
**VILMINORE DI SCALVE**  
Provincia di Bergamo

## Piano di Governo del Territorio Piano delle Regole

**Disciplina degli ambiti di antica  
formazione urbana**

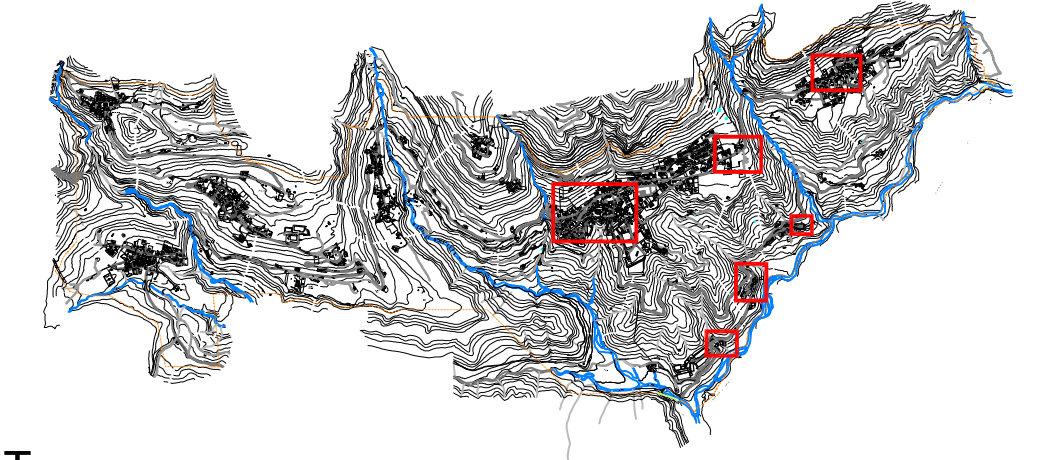

### PGT

delibera di adozione C.C. n° 18 del 28 luglio 2010  
delibera di approvazione C.C. n° 34 del 18 dicembre 2010  
pubblicazione sul BURL SI n° 14 del 6 aprile 2011

### VARIANTE n° 1

delibera di adozione C.C. n° 25 del 10 ottobre 2013  
delibera di approvazione C.C. n° 8 del 17 aprile 2014  
pubblicazione sul BURL SI n° 8 del 17 aprile 2014

il Sindaco **Dr Guido GIUDICI** il Responsabile dell'U.T. **geom. Grazioso Pedersoli** Data: **agosto 2013**

Scala:  
1:1000

redazione  
**STUDIO ASSOCIATO FUGAZZA**  
Milano - via Catalani 44  
di arch. Ing. Angelo Fugazza  
di arch. Massimo Fugazza - di arch. Paolo Fugazza  
di arch. Vanessa Corsini

Tavola:

**3.2 pr**

### LEGENDA

- |  |  |   |
|--|--|---|
| art. 27.pr   | Perimetro ambito dei nuclei di antica formazione urbana TC/A | <b>TIPOLOGIE DI INTERVENTO SUGLI EDIFICI (art. 28.pr)</b><br>tipologia A - categorie ammesse: 1 - 2 - 3<br>tipologia B - categorie ammesse: 1 - 2 - 3 - 4<br>tipologia C - categorie ammesse: 1 - 2 - 3 - 5<br>tipologia D - categorie ammesse: 1 - 2 - 3 - 4 - 5<br>tipologia E - categorie ammesse: 1 - 2 - 6<br>tipologia F - categorie ammesse: 7<br>tipologia G - categorie ammesse: 1 - 2 |
| art. 27.pr   | Piano attuativo obbligatorio                                 |   |
| art. 53.pr   | Nuclei di valore storico e interesse paesaggistico           |   |
| NOTA: I vincoli territoriali in ambiti TC/A sono riportati sulle tavole in scala 1:2000                  |  |   |
| <b>TITOLO V - DISCIPLINA DEL TESSUTO CONSOLIDATO - disciplina dei nuclei di antica formazione urbana</b> |  |   |

- |              |  |
|--------------|--|
| art. 54.apr  | Edificio pubblico o di uso pubblico  |
| art. 54.apr  | Emergenze storico-architettoniche (in riferimento all'art. 54.3 pr)                      |
| art. 54.apr  | Manufatti della storia culturale, sociale e del lavoro (in riferimento all'art. 54.4 pr) |
| art. 29.apr  | Edificio di valore architettonico e/o ambientale   |
| art. 29.apr  | Elemento decorativo e architettonico puntuale di pregio                                  |
| art. 29.apr  | Allineamenti-cortine tutelati  |
| art. 29.apr  | Facciata di pregio   |
| art. 29.apr  | Spazi unitari di pregio (cortili, giardini, broli ecc.)                                  |
| art. 10.addp | Aree di rilevante valore ambientale e storico  |
| art. 28.pr   | Tipologia di intervento sugli edifici  |
| art. 3.ps    | Aree per servizi essenziali  |
| art. 3.ps    | Aree per servizi complementari   |
|              | Aree fondiarie pertinenziali   |
|              | Viabilità  |
|              | Viabilità  |
|              | Viabilità agro-silvo-pastorale (VASP) - Carrareccia - Maltattiera - Sentiero -           |
|              | Percorso pedonale  |
| art. 46.pr   | Aree di valore paesaggistico-ambientale di mitigazione "AV/MZ"                           |