

NONA ^a

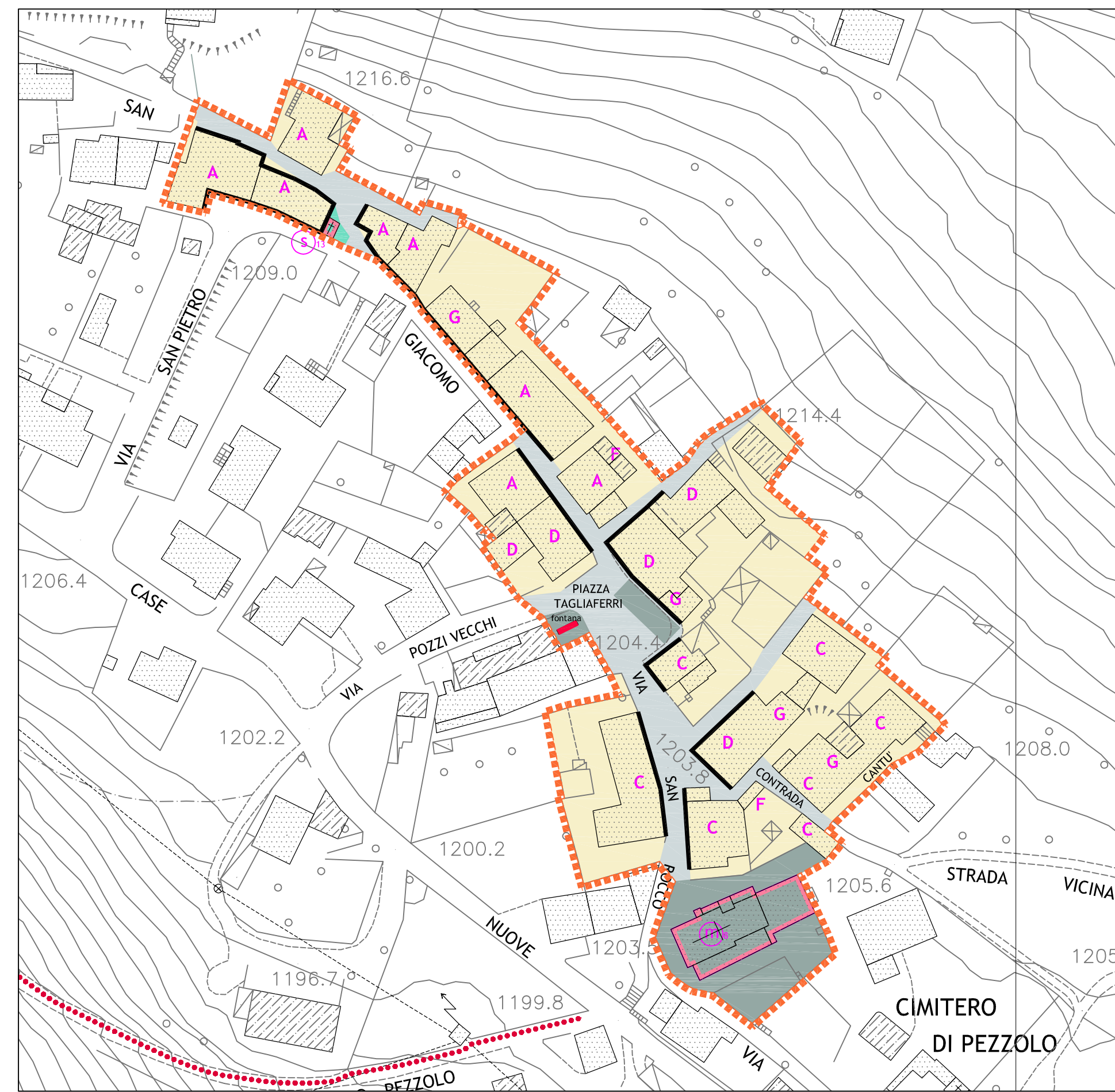

PEZZOLO ^f

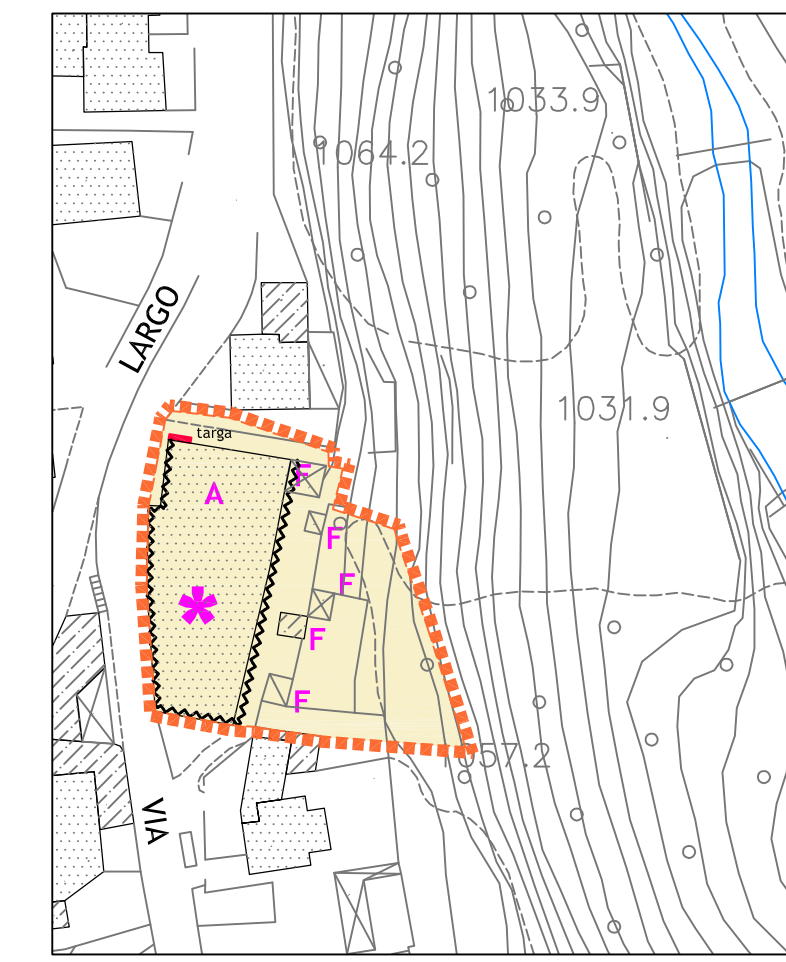

BUEGGIO DI SOPRA ^{b1}

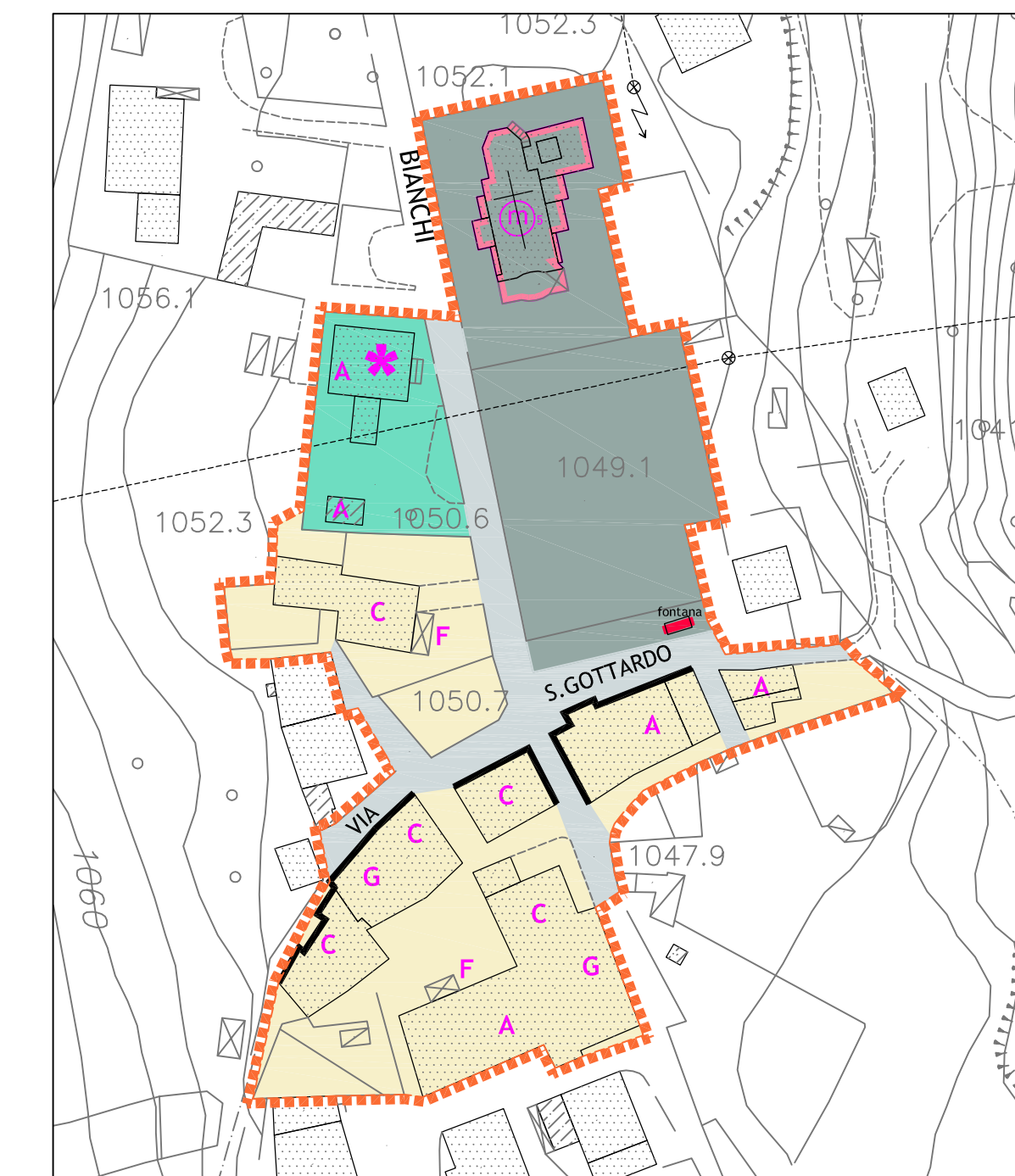

BUEGGIO DI SOTTO ^{b2}

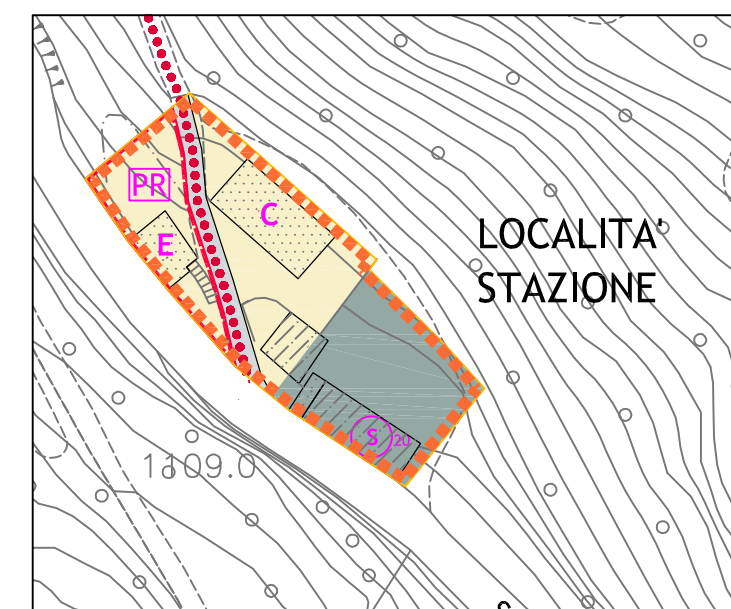

LOCALITA' STAZIONE ^r

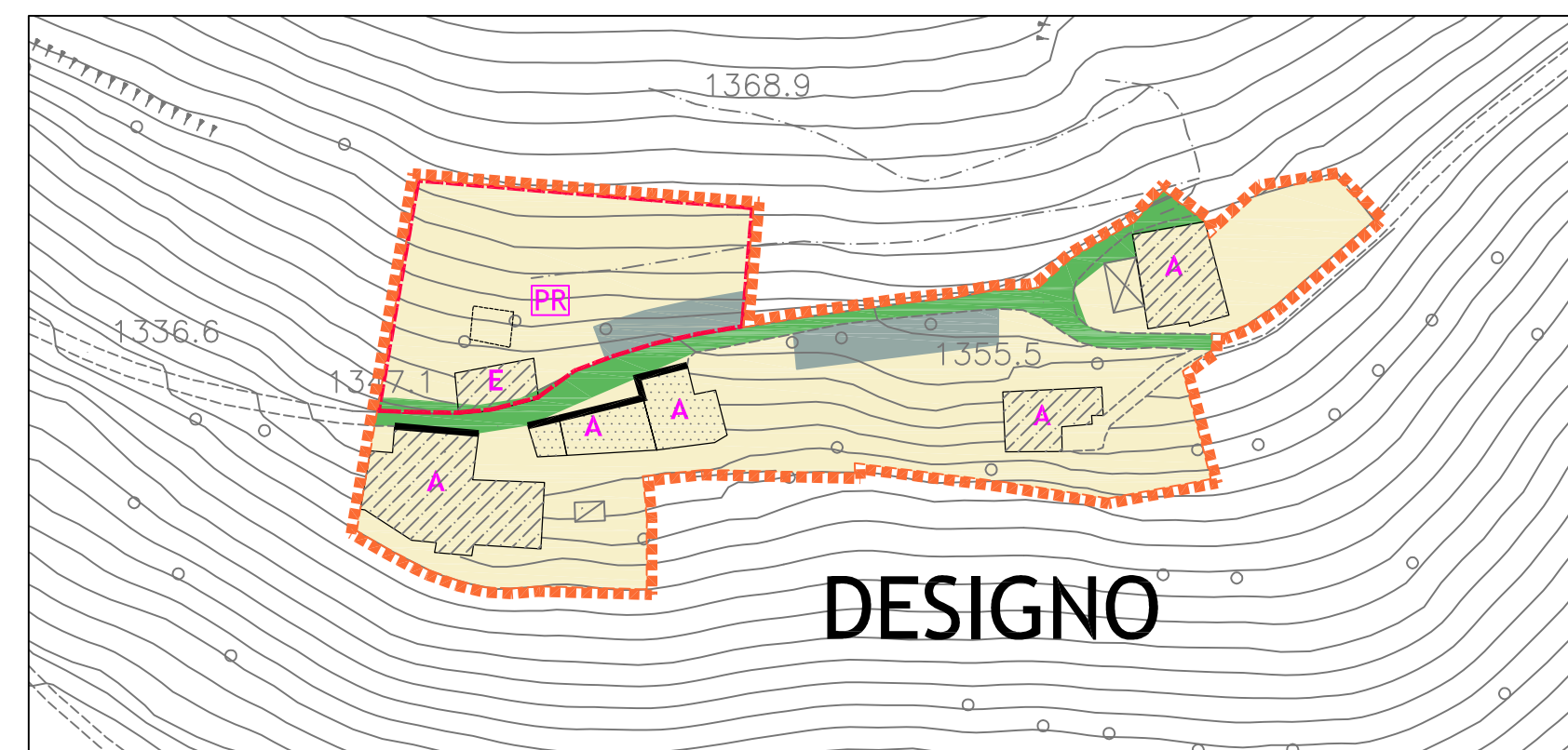

DESIGNO ^m

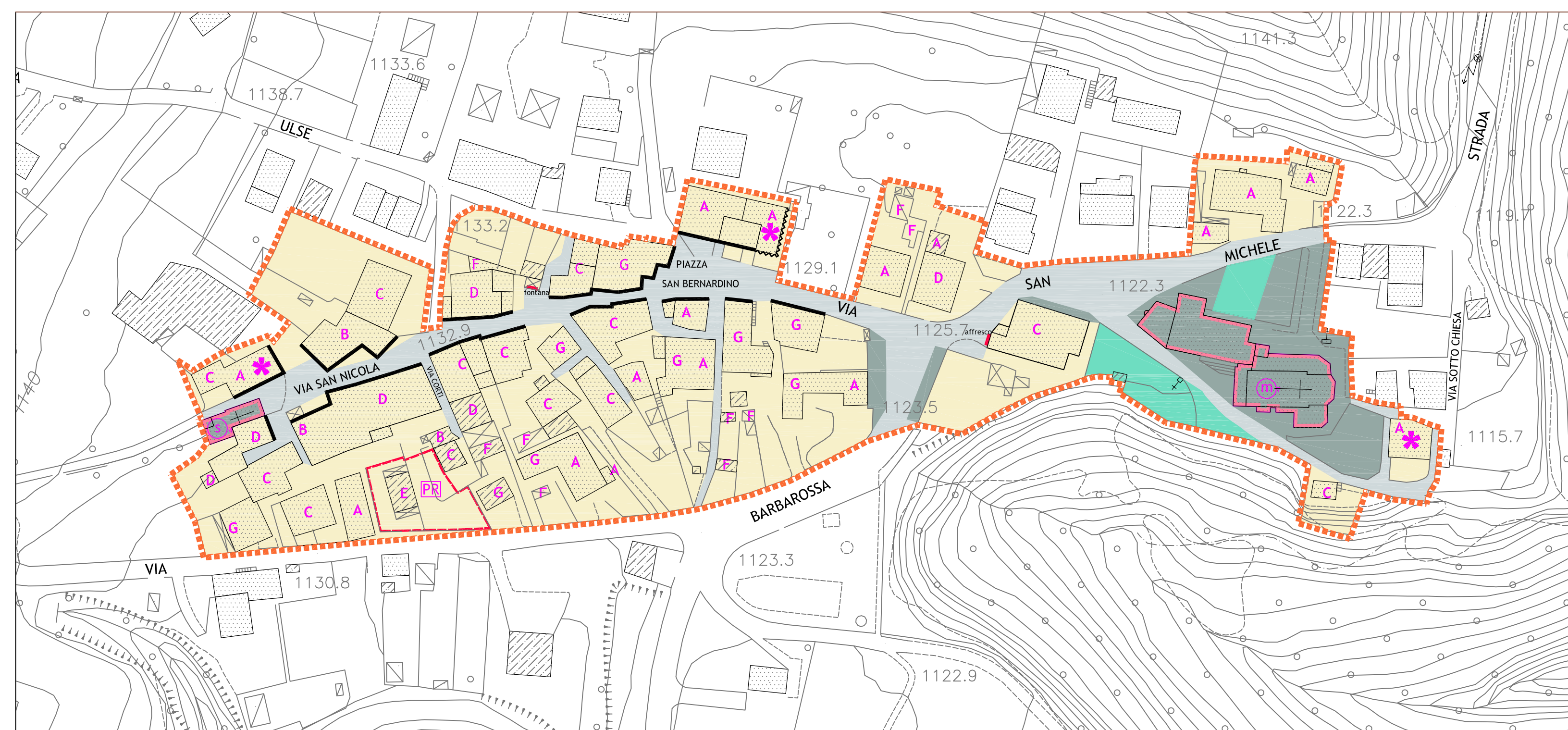

TEVENO ⁱ

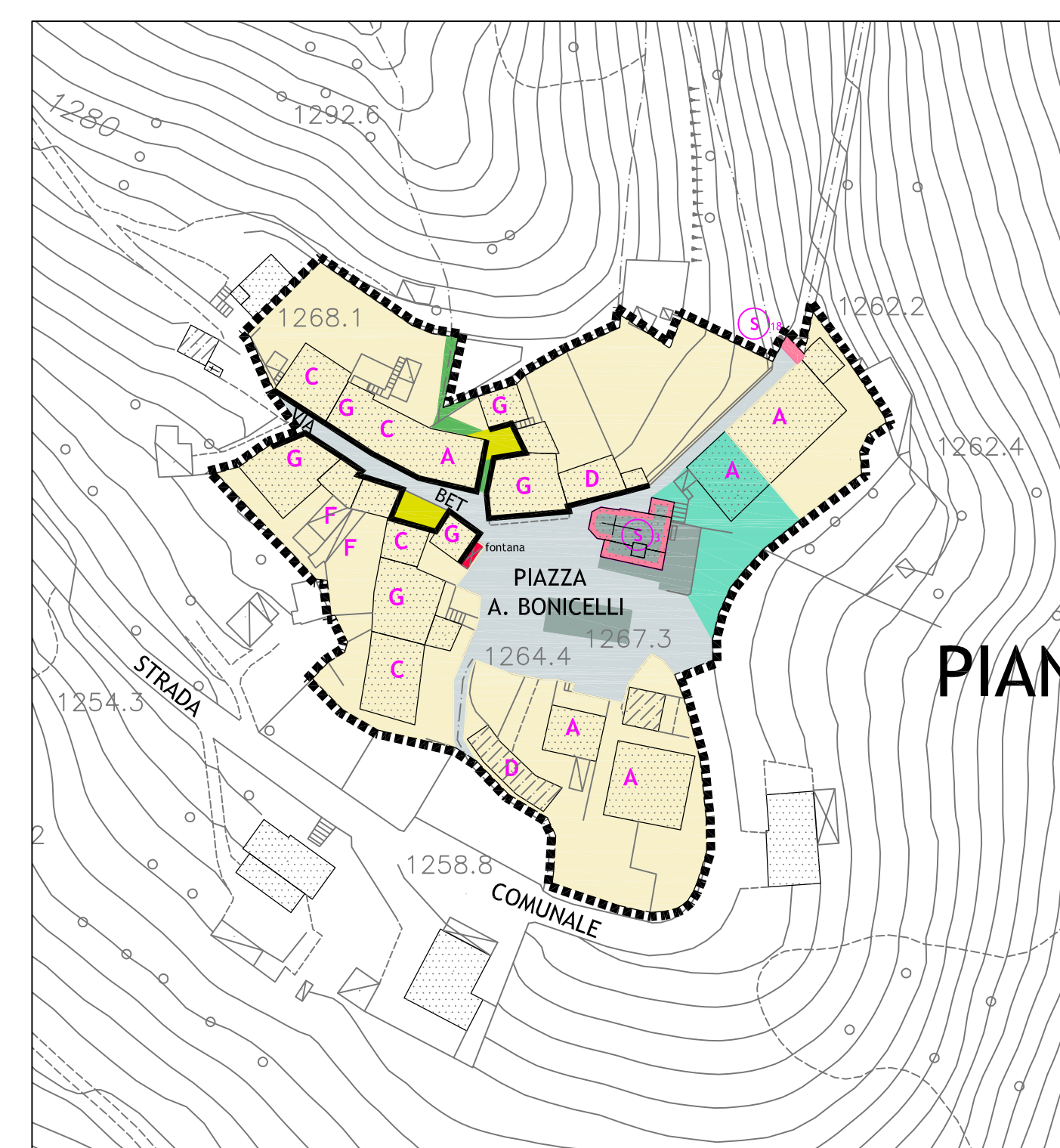

PIANEZZA ^g

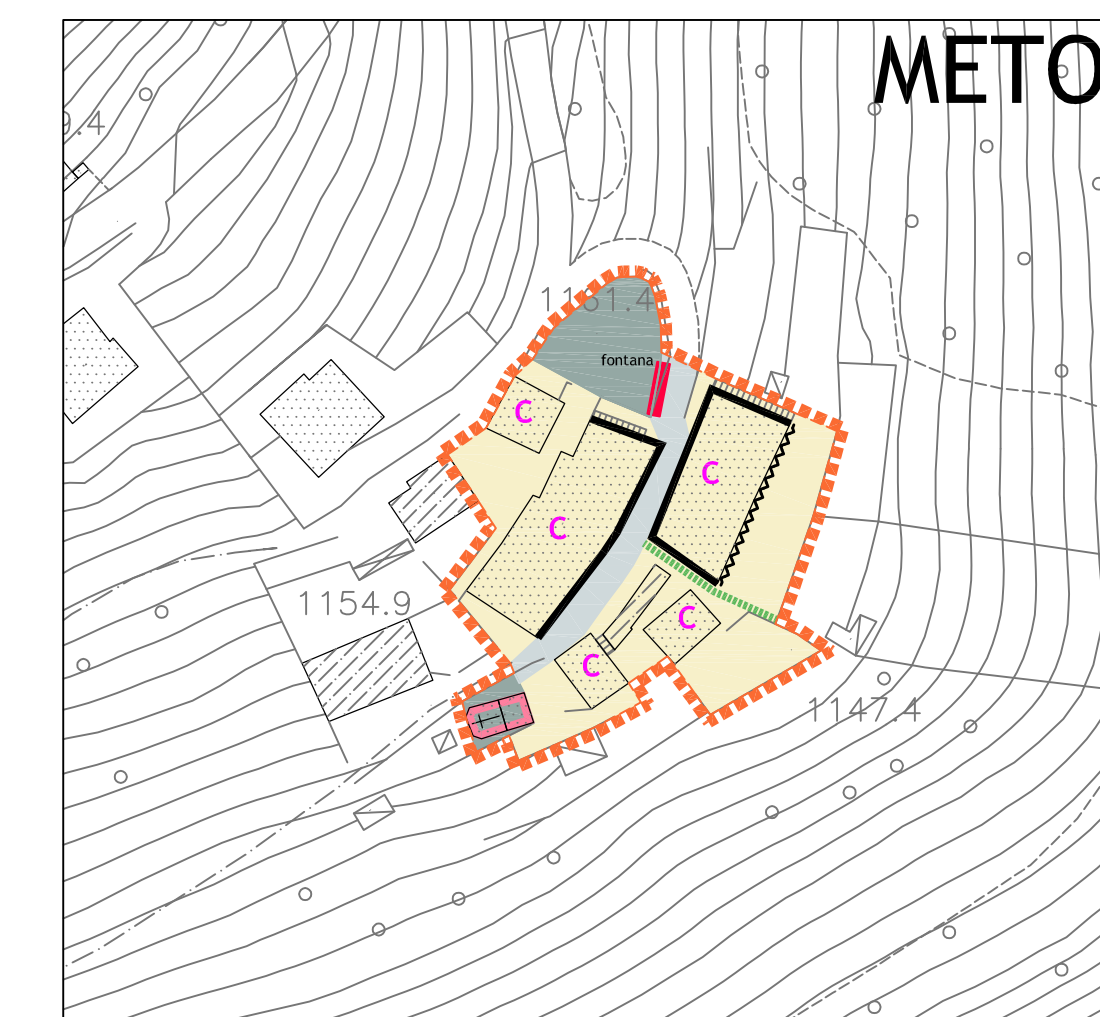

METO ^d



Comune di
VILMINORE DI SCALVE
Provincia di Bergamo

Piano di Governo del Territorio Piano delle Regole

Disciplina degli ambiti di antica formazione urbana

con le modificazioni conseguenti alle controdeduzioni

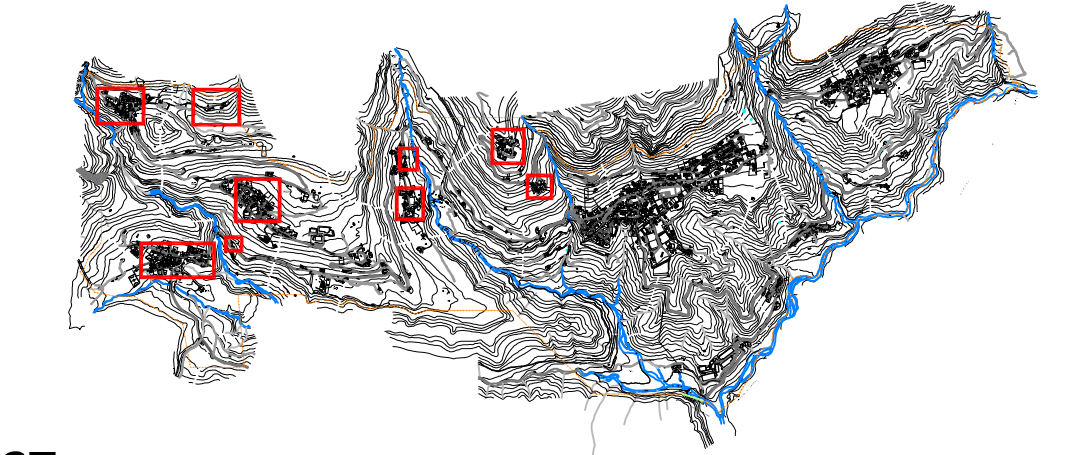

PGT

delibera di adozione C.C. n° 18 del 28 luglio 2010
delibera di approvazione C.C. n° 34 del 18 dicembre 2010
pubblicazione sul BURL SI n° 14 del 6 aprile 2011

VARIANTE n° 1

delibera di adozione C.C. n° 25 del 10 ottobre 2013
delibera di approvazione C.C. n° 8 del 17 aprile 2014
pubblicazione sul BURL SI n° 1 del 17 aprile 2014

il Sindaco Dr Guido GIUDICI il Responsabile dell'U.T. geom. Grazioso Pedersoli Data: agosto 2013

Scala:
1:1000

redazione
STUDIO ASSOCIATO FUGAZZA
Milano - via Catalani 44
di arch. Ing. Angelo Fugazza
di arch. Matteo Fugazza - di arch. Paolo Fugazza
di arch. Yvonne Cortesi

Tavola:

3.1 pr

LEGENDA

- | | | | |
|---|--|--|--|
| art. 27.pr | | Perimetro ambito dei nuclei di antica formazione urbana TC/A | TIPOLOGIE DI INTERVENTO SUGLI EDIFICI (art. 28.pr) |
| art. 27.pr | | Piano attuativo obbligatorio | |
| art. 53.pr | | Nuclei di valore storico e interesse paesaggistico | |
| NOTA: I vicinali territoriali in ambiti TC/A sono riportati sulle tavole in scala 1:2000 | | | |
| <p>tipologia A - categorie ammesse: 1 - 2 - 3
tipologia B - categorie ammesse: 1 - 2 - 3 - 4
tipologia C - categorie ammesse: 1 - 2 - 3 - 5
tipologia D - categorie ammesse: 1 - 2 - 3 - 4 - 5
tipologia E - categorie ammesse: 1 - 2 - 6
tipologia F - categorie ammesse: 7
tipologia G - categorie ammesse: 1 - 2</p> | | | |

TITOLO V - DISCIPLINA DEL TESSUTO CONSOLIDATO - disciplina dei nuclei di antica formazione urbana

- | | | |
|--------------|--|--|
| art. 54.4pr | | Edificio pubblico o di uso pubblico |
| art. 54.3pr | | Emergenze storico-architettoniche (per riferimento al comma art. 54.3 pr) |
| art. 54.4pr | | Manufatti della storia culturale, sociale e del lavoro (per riferimento al comma art. 54.4 pr) |
| art. 29.4pr | | Edificio di valore architettonico e/o ambientale |
| art. 29.4pr | | Elemento decorativo e architettonico puntuale di pregio |
| art. 29.3pr | | Allineamenti-cortine tutelati |
| art. 29.4pr | | Facciata di pregio |
| art. 29.3pr | | Spazi unitari di pregio (cortili, giardini, broli ecc.) |
| art. 10.addp | | Aree di rilevante valore ambientale e storico |
| art. 28.pr | | Tipologia di intervento sugli edifici |
| art. 3.pr | | Aree per servizi essenziali |
| art. 3.pr | | Aree per servizi complementari |
| | | Aree fondiarie pertinenziali |
| | | Viabilità |
| | | Viabilità |
| | | Viabilità agro-silvo-pastorale (VASP) - Carrareccia - Mulattiera - Sentiero - |
| | | Percorso pedonale |
| art. 46.pr | | Aree di valore paesaggistico-ambientale di mitigazione "AV/ANZ" |