

Piano di Governo del Territorio
Piano delle Regole

Classificazione del territorio comunale
ambito urbano

con le modificazioni conseguenti alle controdeduzioni

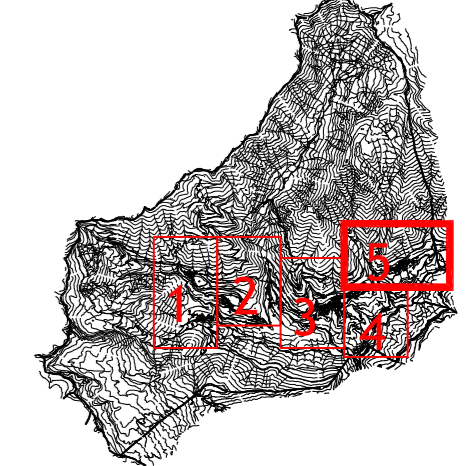

PGT
delibera di adozione C.C. n° 18 del 28 luglio 2010
delibera di approvazione C.C. n° 34 del 18 dicembre 2010
pubblicazione sul BURL SI n° 14 del 6 aprile 2011

VARIANTE n° 1
delibera di adozione C.C. n° 25 del 10 ottobre 2013
delibera di approvazione C.C. n° 8 del 17 aprile 2014
pubblicazione sul BURL SI n° 8 del 17 aprile 2014

Il Sindaco **Dr Guido GIUDICI** Il Responsabile dell'U.T. **geom. Grazioso Pedersoli** Data: **agosto 2013**

redazione **STUDIO ASSOCIATO FUGAZZA**
di arch. Ing. Angelo Fugazza
di arch. Matteo Fugazza e di arch. Paola Fugazza
di arch. Vincenzo Corina

Scala: **1:2000**
Tavola: **2.5 pr**

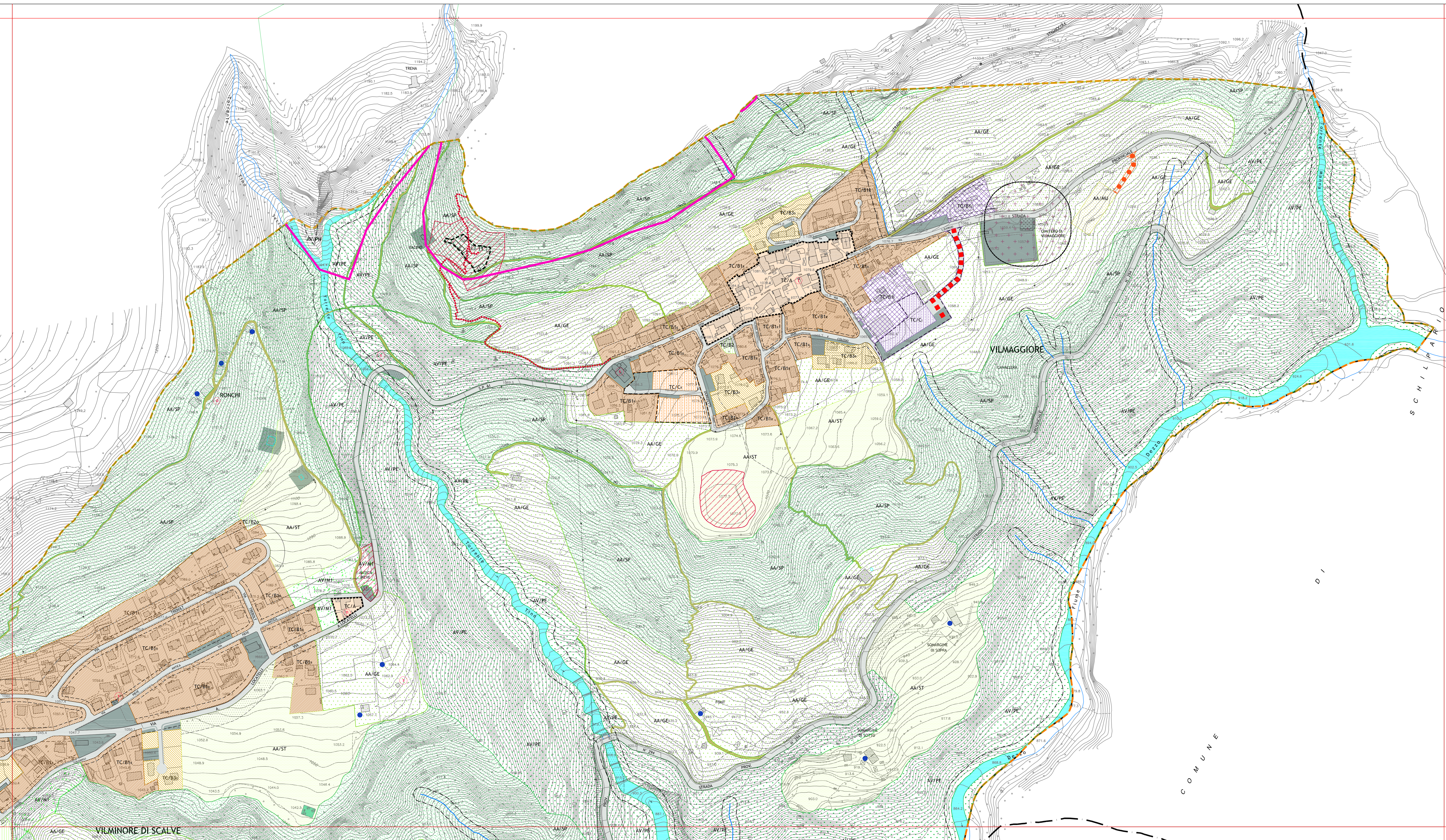

LEGENDA

TITOLO V - DISCIPLINA DEL TESSUTO CONSOLIDATO

- Art. 27.10: Nuclei di antica formazione urbana "TC/A" (centro storico)
- Art. 30.10: AA/ST: Aree di tessuto consolidato di impianto urbano "TC/B1"
- Art. 30.14: AA/ST: Aree di tessuto consolidato di impianto urbano "TC/B2"
- Art. 30.17: AA/ST: Aree di tessuto consolidato di impianto urbano "TC/B3"
- Art. 31.10: AA/ST: Aree di tessuto consolidato del centro storico "TC/C"
- Art. 32.10: AA/ST: Aree di tessuto consolidato a disegno urbano "TC/D"
- Art. 32.15: AA/ST: Aree di tessuto consolidato a disegno urbano "TC/E"
- Art. 32.18: AA/ST: Aree di tessuto consolidato di recupero funzionale o ad impianto urbano da definire "TC/F"
- Art. 32.19: AA/ST: Aree di tessuto consolidato di recupero funzionale o ad impianto urbano da definire "TC/G"
- Art. 32.20: AA/ST: Aree di tessuto consolidato di recupero funzionale o ad impianto urbano da definire "TC/H"

TITOLO VI - DISCIPLINA DEL TERRITORIO AGRICOLO

- Art. 35.10: AA/AG: Aree agricole strategiche
- Art. 36.10: AA/AG: Aree agricole (non-pascolari)
- Art. 37.10: AA/AG: Aree agricole (pascolari)
- Art. 38.10: AA/AG: Aree agricole (non irrigue)
- Art. 39.10: AA/AG: Aree agricole (irrigue)
- Art. 40.10: AA/AG: Aree agricole (non irrigue)

TITOLO VII - AREE DI VALORE PAESAGGISTICO-AMBIENTALE ED ECOLOGICHE

- Art. 41.10: AA/VA: Aree di valore paesaggistico-ambientale, ecologico e naturalistico "VA/1"
- Art. 42.10: AA/VA: Aree di valore paesaggistico-ambientale ed ecologico "VA/2"
- Art. 43.10: AA/VA: Aree di valore paesaggistico-ambientale ed ecologico "VA/3"
- Art. 44.10: AA/VA: Aree di valore paesaggistico-ambientale ed ecologico "VA/4"
- Art. 45.10: AA/VA: Aree di valore paesaggistico-ambientale ed ecologico "VA/5"
- Art. 46.10: AA/VA: Aree di valore paesaggistico-ambientale ed ecologico "VA/6"

TITOLO VIII - AREE NON SOGGETTE A TRASFORMAZIONE

- Art. 48.10: AA/NS: Aree non soggette a trasformazione "NS"

TITOLO IX - DISCIPLINA PAESAGGISTICA

- Art. 53.10: AA/PA: Aree di valore storico e interesse paesistico
- Art. 54.10: AA/PA: Emergenze storico-architettoniche
- Art. 54.20: AA/PA: Identificatori della storia culturale, sociale e del lavoro
- Art. 55.10: AA/PA: Perimetri storici delle abitazioni
- Art. 56.10: AA/PA: Aree a rischio archeologico
- Art. 56.20: AA/PA: Perimetri di scavo
- Art. 56.30: AA/PA: Perimetri di interesse storico e paesistico

TITOLO X - COMPONENTE GEOLOGICA-IDROGEOLOGICA - SISMICA

- Art. 61.10: AA/GE: Reticolo idrico
- Art. 62.10: AA/GE: Linee di frattura di impatto geologico
- Art. 63.10: AA/GE: Sorgenti coperte
- Art. 64.10: AA/GE: Zone di rispetto delle caperture del sottosuolo

PIANO DEI SERVIZI

CAPO III - NORME SPECIFICHE

- Art. 101.10: AA/SE: Aree per servizi essenziali
- Art. 102.10: AA/SE: Aree per servizi complementari
- Art. 103.10: AA/SE: Zone di rispetto ambientale
- Art. 104.10: AA/SE: Stabilità esistente
- Art. 105.10: AA/SE: Stabilità locale prevista
- Art. 106.10: AA/SE: Interventi sulla visibilità principale oggetto di previsione di Documento di Piano
- Art. 107.10: AA/SE: Stabilità agro-silvo-pastorale (ASAP) - pianura - collinare - montana - boschiva - forestale - parco pedonale
- Art. 108.10: AA/SE: Fasce di rispetto stradale
- Art. 109.10: AA/SE: Linee di arrestamento stradale