



Comune di
VILMINORE DI SCALVE
Provincia di Bergamo

Piano di Governo del Territorio Piano delle Regole

Classificazione del territorio comunale ambito extraurbano

con le modificazioni conseguenti alle controdeduzioni



PGT

delibera di adozione C.C. n° 18 del 28 luglio 2010
delibera di approvazione C.C. n° 34 del 18 dicembre 2010
pubblicazione sul BURL SI n° 14 del 6 aprile 2011

VARIANTE n° 1

delibera di adozione C.C. n° 25 del 10 ottobre 2013
delibera di approvazione C.C. n° 8 del 17 aprile 2014
pubblicazione sul BURL SI n° del

Il Sindaco
Dr Guido GIUDICI

Il Responsabile dell'U.T.
geom. Grazioso Pedersoli

Data:
agosto 2013

Scala:
1:5000

redazione
STUDIO ASSOCIATO FUGAZZA
Milano - via Catalani 44
di arch. Ing. Anselmo Fugazza
di arch. Matteo Fugazza - di arch. Paolo Fugazza
di arch. Vanessa Corini

Tavola:
1.2 pr

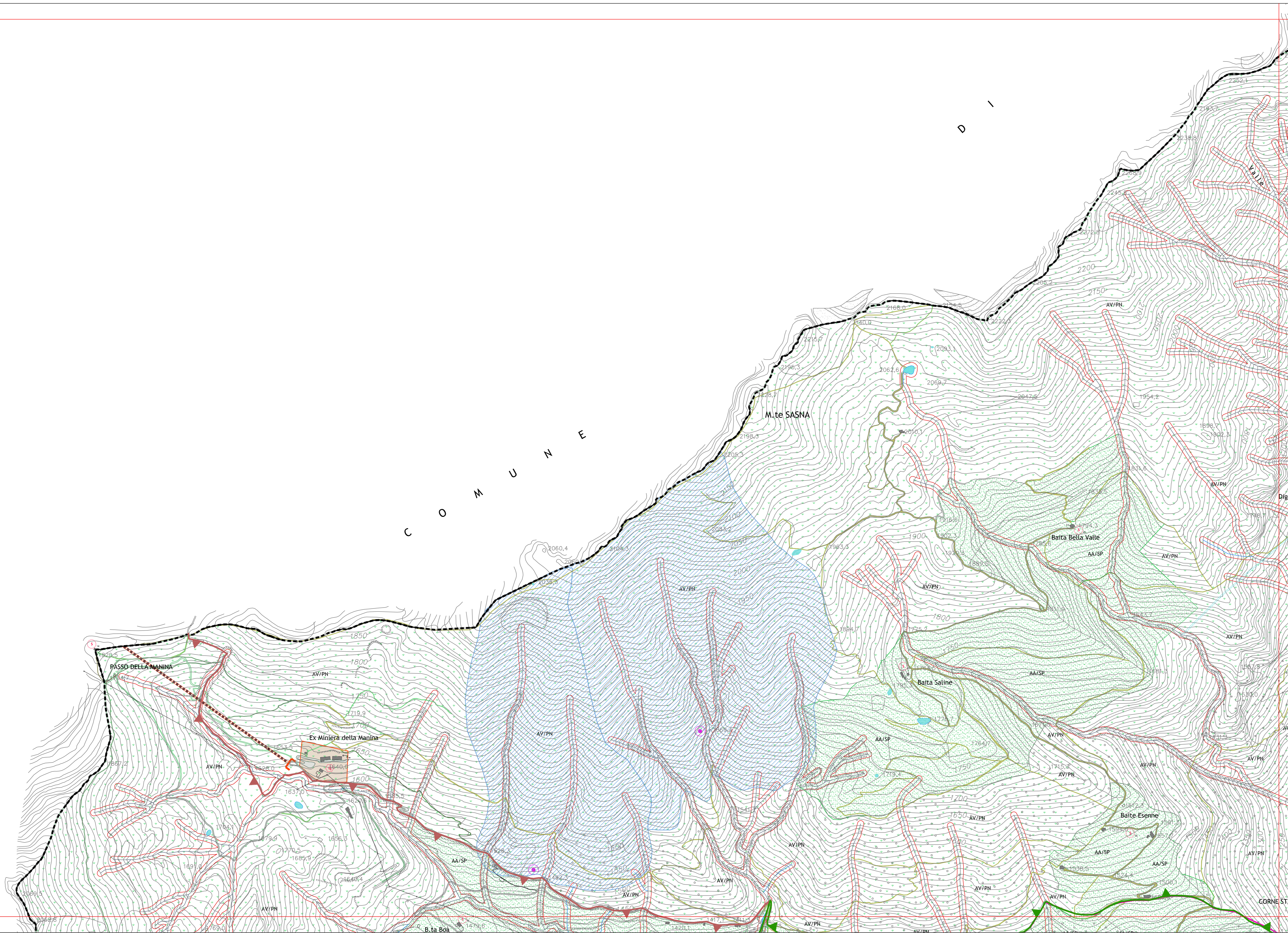

LEGENDA

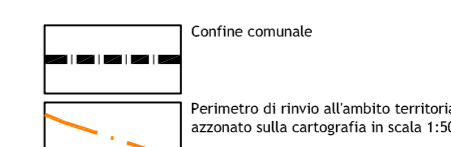

TITOLO VI - DISCIPLINA DEL TERRITORIO AGRICOLO

art. 35 pr	aree agricole strategiche Ambiti "AA/ST"	art. 21 pr	Perimetro ZPS
art. 36 pr	aree agricole silvo-pastorali Ambiti "AA/SP"	art. 21 pr	Perimetro SIC
art. 37 pr	aree agricole generali Ambiti "AA/GC"	art. 19 bis pr	Piatta da sci esistenti
art. 38 pr	aree agricole dei margini urbani Ambiti "AA/MU"	art. 19 bis pr	Piatta da sci in progetto
art. 39 pr	edifici esistenti non destinati all'attività agricola	art. 19 bis pr	Demanio scolastico

TITOLO VII - AREE DI VALORE PAESAGGISTICO-AMBIENTALE ED ECOLOGICHE

art. 43 pr	Aree di valore paesaggistico-ambientale, ecologico e naturalistico "AA/VE"
art. 44 pr	Aree di valore paesaggistico-ambientale ed ecologico "AA/VE"
art. 45 pr	Aree di valore paesaggistico-ambientale ed ecologico "AA/VE"

TITOLO VIII - AREE NON SOGGETTE A TRASFORMAZIONE

art. 47 pr	Aree non soggette a trasformazione "AA/T"
------------	---

TITOLO IX - DISCIPLINA PAESAGGISTICA

art. 51 pr	Insediamenti di valore storico e interesse paesistico
art. 54 pr	Manufatti della storia culturale, sociale e del lavoro
art. 55 pr	Aree a rischio archeologico
art. 55 pr	Perimetro di scavo
art. 56 pr	Perimetro di interesse storico paesistico
art. 21 pr	Perimetro parco delle orbe

NORME DELLO STUDIO GEOLOGICO ALLEGATO ALLE NTA DEL PIANO DELLE REGOLE

Reticolo idrico
Limite fascia di rispetto terreno idrico
Sorgente captata
Zona di rispetto delle captazioni nel caso possibile interveniva con l'attività governativa

PIANO DEI SERVIZI CAPO III - NORME SPECIFICHE

art. 18 pr	Visibilità esterne
art. 19 pr	Visibilità agrostivopatrimoniale (VAP) - Corronera - Alghidera - Serbeno - Percorso pedonale
art. 20 pr	Fascia di rispetto stradale
	Interventi sulla visibilità principale oggetto di previsione di Documento di Piano - tratto in galleria (DIP, PIP)

DOCUMENTO DI PIANO

Ambito di trasformazione
