

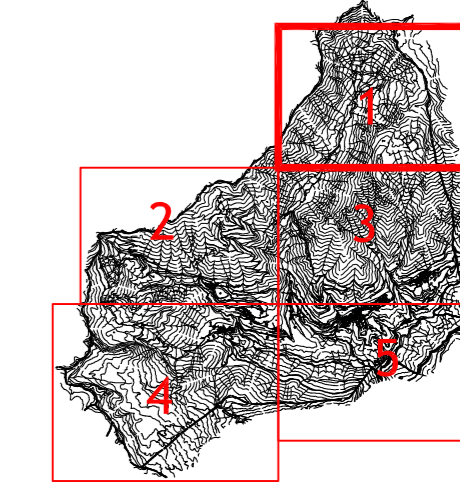

Comune di  
**VILMINORE DI SCALVE**  
Provincia di Bergamo

# Piano di Governo del Territorio Piano delle Regole

**Classificazione del territorio comunale  
ambito extraurbano**



**PGT**

delibera di adozione C.C. n° 18 del 28 luglio 2010  
delibera di approvazione C.C. n° 34 del 18 dicembre 2010  
pubblicazione sul BURL SI n° 14 del 6 aprile 2011

**VARIANTE n° 1**

delibera di adozione C.C. n° 25 del 10 ottobre 2013  
delibera di approvazione C.C. n° 8 del 17 aprile 2014  
pubblicazione sul BURL SI n° 14 del 6 aprile 2011

il Sindaco  
Dr Guido GIUDICI

il Responsabile dell'U.T.  
geom. Grazioso Pedersoli

Data:  
agosto 2013

Scala:  
1:5000

redazione  
**STUDIO ASSOCIATO FUGAZZA**  
Milano - via Catalani 44  
di arch. Ing. Angelo Fugazza  
di arch. Matteo Fugazza - di arch. Paolo Fugazza  
di arch. Venetia Corini

Tavola:  
**1.1 pr**

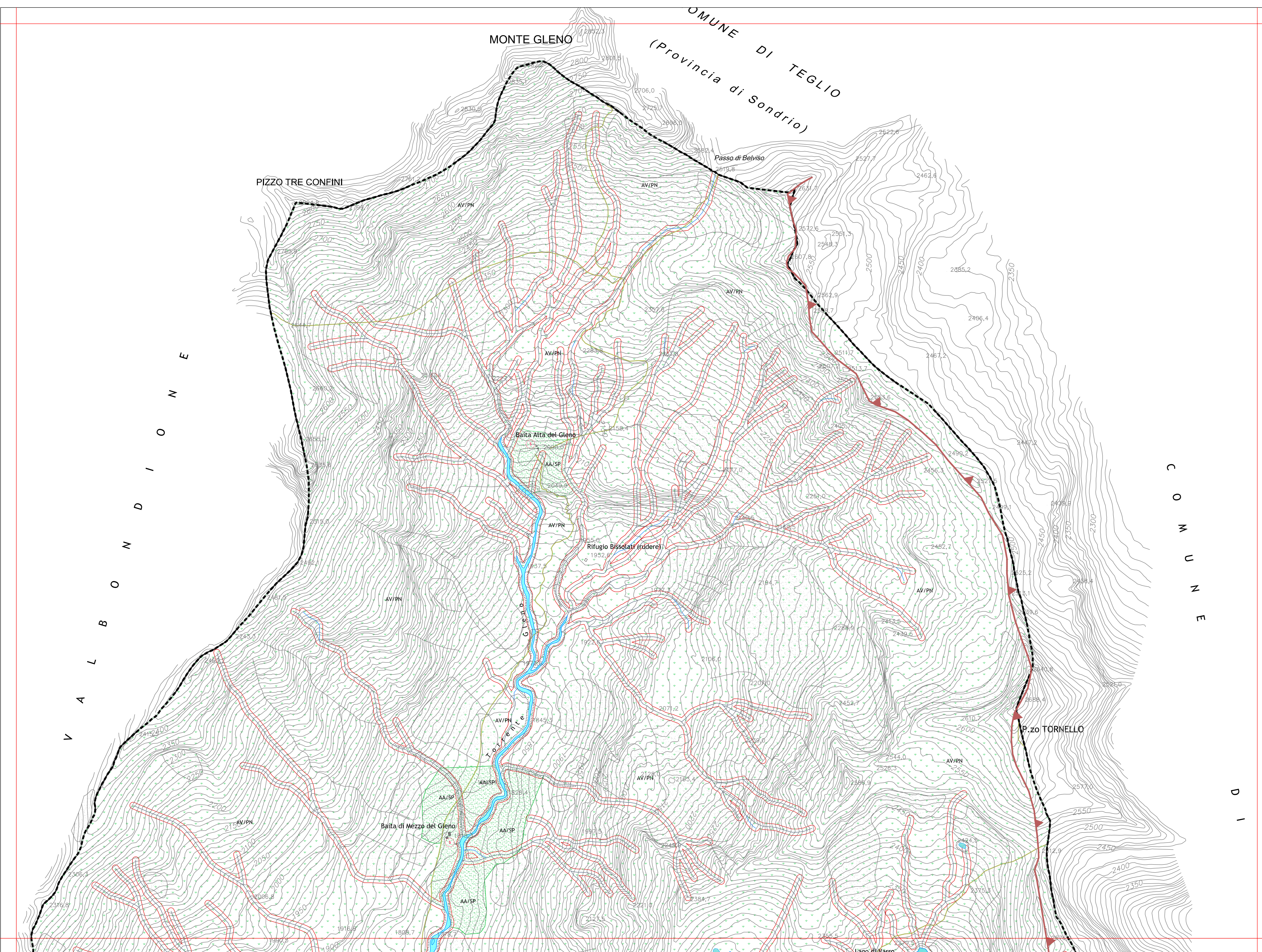

**LEGENDA**

- Confine comunale
- Perimetro di rinvio all'ambito territoriale
- Perimetro di rinvio all'ambito comunale

**TITOLO VI - DISCIPLINA DEL TERRITORIO AGRICOLO**

- art. 35 pr: Ambiti agricoli strategici "AA/ST"
- art. 36 pr: Ambiti agricoli silvo-pastorali "AA/SP"
- art. 37 pr: Ambiti agricoli generici "AA/G"
- art. 38 pr: Ambiti agricoli dei margini urbani "AA/M"
- art. 39 pr: Edifici esistenti non destinati all'attività agricola
- art. 21 pr: Perimetro ZPS
- art. 21 pr: Perimetro SIC
- art. 190a pr: Pista da sci esistenti
- art. 190a pr: Pista da sci in progetto
- art. 190a pr: Dominio sciabile

**TITOLO VII - AREE DI VALORE PAESAGGISTICO-AMBIENTALE ED ECOLOGICHE**

- art. 43 pr: Aree di valore paesaggistico-ambientale, ecologico e naturalistico "AV/PN"
- art. 44 pr: Aree di valore paesaggistico-ambientale ed ecologico "AV/PE"
- art. 45 pr: Aree di valore paesaggistico-ambientale di mitigazione "AV/MI"
- NORME DELLO STUDIO GEOLOGICO ALLEGATO ALL'NTA DEL PIANO DELLE REGOLE
- Reticolo idrico
- Limiti fascia di rispetto reticolo idrico
- Sorgente captata
- Zona di rispetto delle captazioni ad uso potabile (determinata con i criteri generali)

**TITOLO VIII - AREE NON SOGGETTE A TRASFORMAZIONE**

- art. 47 pr: Aree non soggette a trasformazione "AN"
- PIANO DEI SERVIZI CAPO III - NORME SPECIFICHE
- art. 18 pr: Visibilità esistente
- art. 19 pr: Visibilità agrodipositorie (VADP) - Caratteristica "Altilivello - Semivento"
- art. 20 pr: Fascia di rispetto stradale
- Interventi sulla visibilità principale oggetto di previsione (il documento di Piano - tratto in gallesia art. 170a)

**TITOLO IX - DISCIPLINA PAESAGGISTICA**

- art. 53 pr: Nuclei di valore storico e interesse paesistico
- art. 54 pr: Manufatti della storia culturale, visibile e del lavoro
- art. 55 pr: Aree a rischio archeologico
- art. 55 pr: Perimetro di scavo
- art. 56 pr: Percorso di interesse storico paesistico
- art. 21 pr: Perimetro parco delle ombre
- DOCUMENTO DI PIANO
- Ambito di trasformazione