

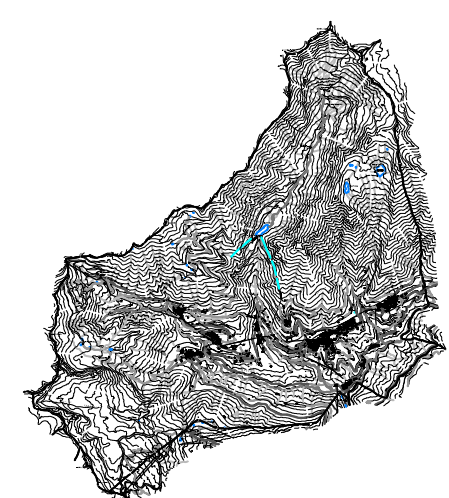

Comune di
VILMINORE DI SCALVE
Provincia di Bergamo

Piano di Governo del Territorio
Documento di Piano
Quadro Conoscitivo

Componente paesaggistica del PGT
Unità del paesaggio



delibera di adozione C.C. n° del del
delibera di approvazione C.C. n° del del
pubblicazione sul BURL n° del del

Il Sindaco dott. Giovanni Toninelli Il Responsabile geom. Grazioso Pedersoli

Data: maggio 2010

Scala: 1:10000

Tavola:

6dp

LEGENDA

- Confine comunale
- Perimetro di rinvio all'ambito territoriale azionato sulla cartografia in scala 1:5000
- Quadri paesaggistici

redazione
STUDIO ASSOCIATO FUGAZZA
Milano - Via Calzani 44
di arch. Ing. Eugenio Fugazza
di arch. Ing. Roberto Fugazza
di arch. Ing. Valeria Corbelli

componente ambientale
STUDIO GPT
Bergamo - Via Caviglioli 1
di arch. Stefano Tassinari - di arch. Maurizio Vegliani
di arch. Maria Luisa

componente geologica
STUDIO ASSOCIATO GEO. TE. C.
Brescia - Trento (BS) - Via Albani 1
di geom. Fabio Alberti

SISTEMI PAESISTICI E AMBIENTALI	QUADRI PAESAGGISTICI	UNITA' DI PAESAGGIO
SOMMITALI	1 - VALLE CONCRETTA	1a - Elementi sommitali del Ferrante e del Vignone 1b - Formazioni calcaree del "mare in bottaccio" 1c - Pascoli d'alta quota e malghe
	2 - ALTA VALLE DI OLTREPOVO	2a - Bacino minerario 2b - Pascoli d'alta quota e malghe 2c - Boschi sommitali 2d - Orto sommitale di Pizzo Nieto
	3 - ALTA VALLE DEL GLENO	3a - Pascoli d'alta quota e malghe 3b - Elementi sommitali della valle del Gleno 3c - Pascoli magri e cespuglieti 3d - Sistema dei laghi naturali e artificiali
	4 - ALTA VALLE DEL TIRNO	4a - Elementi sommitali di Pizzo Formello 4b - Sistema dei laghi naturali e artificiali 4c - Pascoli magri e cespuglieti
VERSANTI BOSCATI	5 - DI OLTRE DEZZO E OLTRE NEMO	5a - Pascoli d'alta quota e malghe 5b - Prati / terrazzi prativi 5c - Prati di fondovalle 5d - Versanti boscati
	6 - DEL DEZZO	6a - Abitaci di quota 6b - Prati / terrazzi prativi 6c - Versanti boscati

SISTEMI PAESISTICI E AMBIENTALI	QUADRI PAESAGGISTICI	UNITA' DI PAESAGGIO
VERSANTI BOSCATI	7 - DI OLTREPOVO	7a - Abitaci di quota 7b - Prati / terrazzi prativi 7c - Versanti boscati 7d - Pascoli d'alta quota e malghe
	8 - DEL POVO E DEL NEMO	8a - Nuclei edificati 8b - Prati / terrazzi prativi 8c - Versanti boscati 8d - Pascoli magri e cespuglieti
VALLETTICHE	9 - DEL DEZZO	9a - Nuclei edificati 9b - Prati / terrazzi prativi 9c - Prati di fondovalle 9d - Versanti boscati 9e - Confluenze idriche
	10 - DEZZO	10a - Nuclei edificati 10b - Prati e coltivi di prossimità 10c - Nuclei edificati 10d - Prati e coltivi di prossimità

