

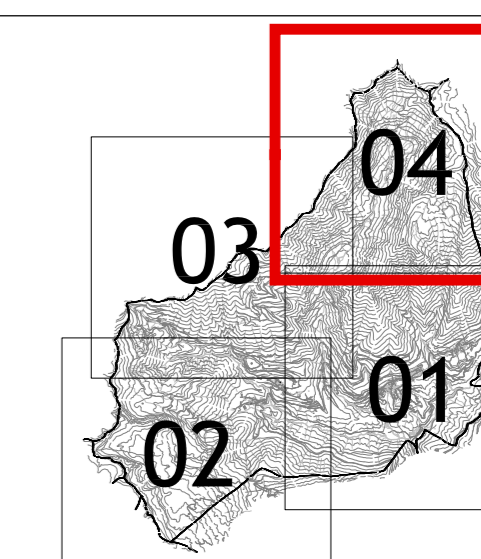

**Piano di Governo del Territorio**  
**Documento di Piano**  
**Quadro Conoscitivo**

Carta della pianificazione locale



delibera di adozione C.C. n° del del  
delibera di approvazione C.C. n° del del  
pubblicazione sul BURL. n° del del

Il Sindaco: dott. Giovanni Toninelli  
Il Responsabile geom. Grazioso Pedersoli

Data: maggio 2010

redazione  
**STUDIO ASSOCIATO FUGAZZA**  
Via... Bergamo

Scala: 1:5000

Valutazione Ambientale Strategica  
**Studio GPT**  
Via... Bergamo

componente geologica  
**STUDIO ASSOCIATO GEO.TE.C.**  
Via... Bergamo

Tavola:

**2.04 dp**

**LEGENDA**

- Confine Comunale
  - fascia di rispetto cimiteriale
  - fascia di rispetto stradale e dei corsi d'acqua
- DESTINAZIONI AD USO URBANO**
- RESIDENZA**
- zone edificate, consolidate e di recupero
  - lotti liberi in zone di completamento e zone di espansione
- PRODUTTIVO**
- zone edificate, consolidate e di recupero
  - lotti liberi in zone di completamento e zone di espansione
- SERVIZI DI LIVELLO COMUNALE**
- zone edificate, consolidate e di recupero
  - lotti liberi in zone di completamento e zone di espansione
- AREE VERDE, GIOCO E SPORT A LIVELLO COMUNALE**
- zone edificate, consolidate e di recupero
  - lotti liberi in zone di completamento e zone di espansione
- VERDE PRIVATO**
- VERDE PRIVATO
- ALTRE DESTINAZIONI FUNZIONALI**
- VIABILITA'**
- esistente
  - di progetto

