



delibera di adozione C.C. n° del
delibera di approvazione C.C. n° del
pubblicazione sul BURL n° del

Il Sindaco dott. Giovanni Toninelli Il Responsabile geom. Graziano Pedersoli
Data: maggio 2010

redazione
STUDIO ASSOCIATO FUGAZZA
Milano - via Cattolani 44
di arch. Sergio Fugazza
di arch. Marco Fugazza
di arch. Paolo Fugazza
di arch. Vanessa Corina

componente ambientale STUDIO GPT
Bergamo - via Circonv. 1
di arch. Stefano D'Alba - arch. Maurizio Vegni
di arch. Marco Sili

componente geologica STUDIO ASSOCIATO GEO. T.E.C.
Belforte Scario (BG) - via Albiana 3
di geom. Fabio Alberti

Tavola:
10 dp

Malghe nel territorio comunale

scala 1:50.000

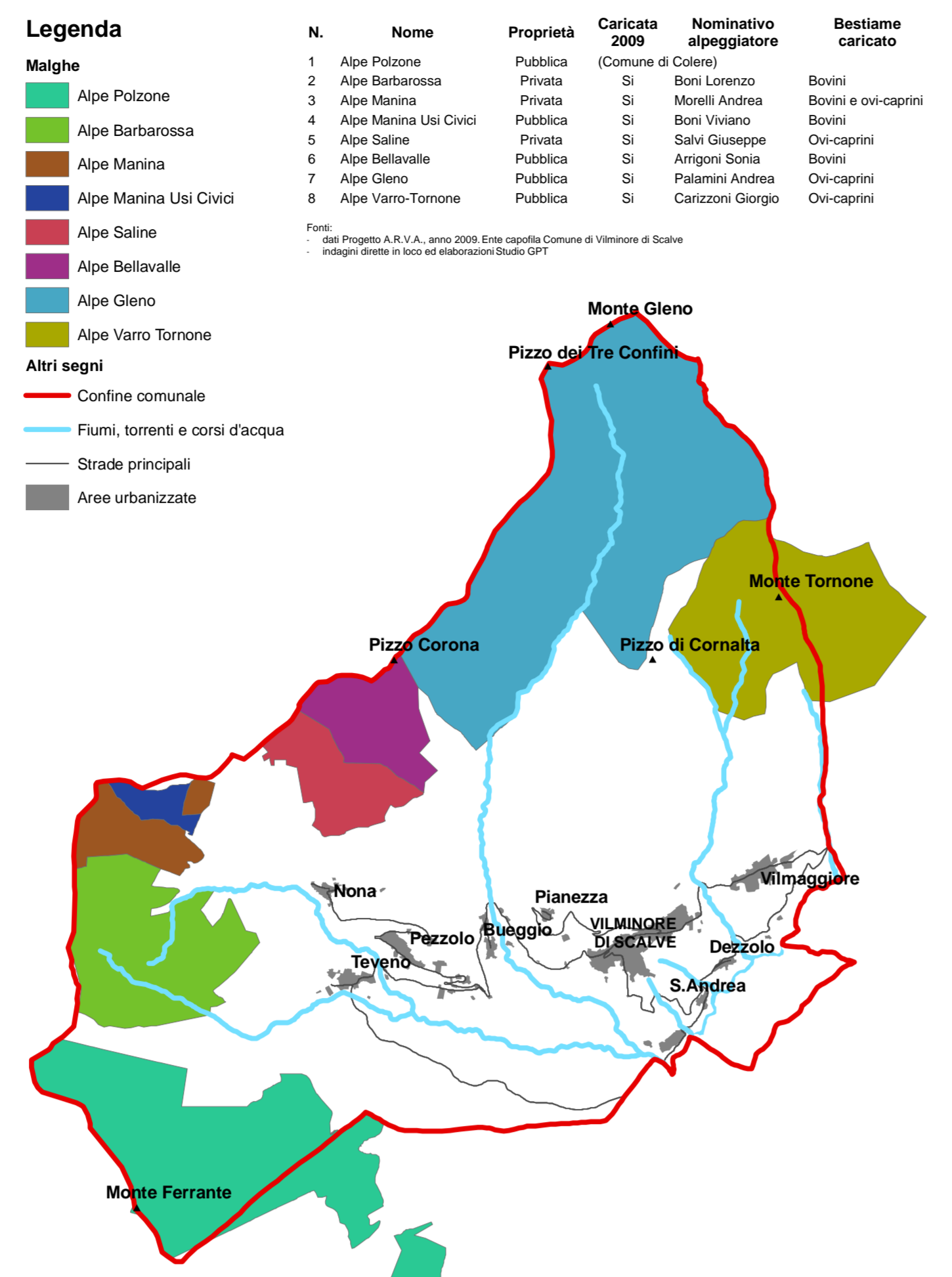

Legenda

1 Centro aziendale di alcune imprese e attività agricole

Altri segni

- Confine comunale
- Bosco. Individuazione secondo i dettami della L.R. 31/2008 e s.m.i.
- Perimetro malghe
- Aree urbanizzate

IMPRESSE E ATTIVITÀ AGRICOLE CON TERRENI NEL COMUNE DI VILMINORE DI SCALVE

Colore di identificazione in carta	N.	Ragione sociale	Indirizzo produttivo	SAT ¹ nel comune di Vilminore di Scalve (ha)	SAU ² nel comune di Vilminore di Scalve (ha)	UBA ³	Specie di allevamento prevalente	Collocazione centro aziendale	Localizz. cartografica centro aziendale
Imprese e attività agricole con centro aziendale e terreni a Vilminore di Scalve - Con localizzazione cartografica, almeno parziale, della SAT									
1	Boni Viviano	Zootecnico-foraggere		44.99.31	43.90.01	23.2	Bovini da latte	Fraz. Nona	Si
2	Morzeni Guido Giulio	Zootecnico-foraggere		22.14.88	23.56.68	24.8	Bovini da latte	Fraz. Teveno	Si
3	Boni Lorenzo	Zootecnico-foraggere		125.78.33	124.97.57	52.0	Bovini da latte	Fraz. Pizzolo	Si
4	Carltoni Caterina	Zootecnico-foraggere		06.36.10	5.92.60	7.6	Bovini da latte	Fraz. Pizzolo	Si
5	Tagliatelli Giuseppe	Zootecnico-foraggere		15.38.27	17.55.11	13.4	Bovini da latte	Fraz. Pizzolo	Si
6	Abboni Manuel	Zootecnico-foraggere		07.11.90	7.00.00	18.4	Bovini da latte	Loc. Adenasio	Si
7	Guido Giuseppe - Az. Agr. La Polza	Zootecnico-foraggere		30.76.13	26.99.88	34.00	Bovini da latte	Loc. Polza	Si
8	Sortini Eleonora	Zootecnico-foraggere		1.12.81	1.12.81	2.2	Bovini da carne	Fraz. Bueggio	Si
9	Abboni Vanessa	Vivaiistico-diatistica		00.56.23	00.56.00	0	0	Loc. Dos	Si
10	Ronchi Donato	Zootecnico-foraggere		5.94.00	5.24.00	5.2	Bovini da latte	Loc. Trianglia	Si
11	Tagliatelli Luca	Zootecnico-foraggere		26.14.47	27.06.31	30.4	Bovini da latte	Vilminore	Si
12	Bonacelli Albino Oscar	Zootecnico-foraggere		8.16.86	8.14.53	6.6	Bovini da latte	Vilminore	Si
13	Guido Albino	Foraggere		1.82.68	1.37.70	0	0	Fraz. Vilminore	Si
14	Carltoni Giorgio	Zootecnico-foraggere		184.54.20	26.94.60	21.6	Bovini da latte	Fraz. Vilminore	Si
15	Soc. Agr. Giudici Massimo & Giudici Angelo S.S.	Zootecnico-foraggere		4.59.86	4.20.76	32.6	Bovini da latte	Fraz. Vilminore	Si
16	Mari Ettore Bortolo	Zootecnico-foraggere		8.52.61	7.03.71	25.6	Bovini da latte	Fraz. Vilminore	Si
17	Soc. Agr. Giudici Giovanni & Felice S.S.	Zootecnico-foraggere		16.43.36	14.75.28	50.20	Bovini da latte	Fraz. Vilminore	Si
18	Amgion Sonia	Zootecnico-foraggere		135.14.78	114.67.88	27.8	Bovini da latte	Fraz. Teveno	No
19	Duci Pierangelo	Zootecnico-foraggere		0.81.15	0.81.15	2.7	Ovini	Fraz. Pizzolo	No

Colore di identificazione in carta	N.	Ragione sociale	Indirizzo produttivo	IAP ⁴	SAT ¹ nel comune di Vilminore di Scalve (ha)	SAU ² nel comune di Vilminore di Scalve (ha)	UBA ³	Specie di allevamento prevalente	Collocazione centro aziendale	Localizz. cartografica centro aziendale
Imprese e attività agricole con centro aziendale e terreni a Vilminore di Scalve - Senza alcuna localizzazione cartografica della SAT										
	20	Duci Giuseppe	Zootecnico-foraggere	No	5.12.76	05.11.29	3	Caprini		(Fraz. Bueggio) No
	21	Morandi Omar	Zootecnico-foraggere	Si	3.87.87	2.91.28	3	Caprini		(Fraz. Vilminore) No
	22	Zamboni Franco	Foraggere	No	04.10.20	4.15.85	0	0		No
Imprese e attività agricole con terreni a Vilminore di Scalve - Con localizzazione cartografica, almeno parziale, della SAT										
23	Bellinuzzi Leonardo	Zootecnico-foraggere		No	1.90.49	2.40.49	21.4	Bovini da latte		Schiaparo No
24	Morelli Andrea	Zootecnico		No	69.66.54	69.66.54	21.00	Caprini		Schiaparo No
25	Palamini Andrea	Zootecnico		No	248.57.08	248.57.08	143.10	Ovini		Parre No
26	Salvi Giuseppe	Zootecnico		No	40.65.76	40.65.75	78.35	Ovini		Schiaparo No
27	Zamboni Francesco	Selvicolturale		No	2.42.64	2.02.30	0.45	Bovini e ovini		Alzano L.d.o No
28	Impresa non individuata ma localizzata, almeno in parte, in carta			00.34.26	00.16.41	0	0	0		No

Fonti: - dati SIARL elaborati dal Settore agricoltura caccia e pesca della Provincia di Bergamo (aggiornamento novembre 2009);
- dati Ufficio agricoltura, foreste e territorio della Comunità Montana di Scalve (aggiornamento febbraio 2010);
- indagini dirette in loco ed elaborazioni Studio GPT