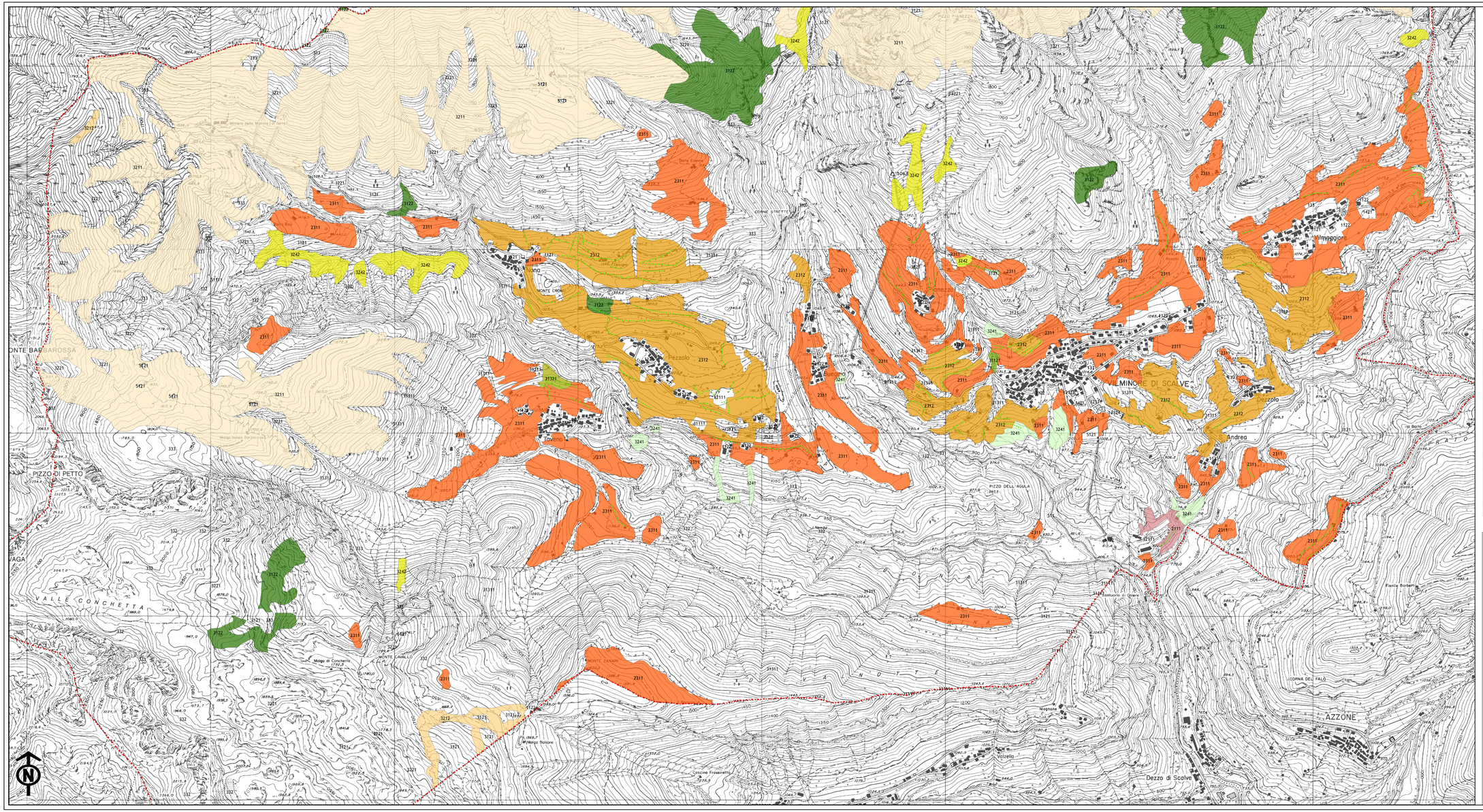


# LEGENDA

Filari e Siepi

**Uso del Suolo**

| | |
|---|---|
| 3122 | Boschi di conifere a densita bassa |
| 31121 | Boschi di latifoglie a densita bassa |
| 31321 | Boschi misti a densita bassa |
| 3241 | Cespuglieti con presenza significativa di specie arbustive alte ed arboree |
| 3242 | Cespuglieti in aree di agricole abbandonate |
| 3211 | Praterie naturali d'alta quota assenza di specie arboree ed arbustive |
| 3212 | Praterie naturali d'alta quota con presenza di specie arboree ed arbustive sparse |
| 2312 | Prati permanenti con presenza di specie arboree ed arbustive sparse |
| 2311 | Prati permanenti in assenza di specie arboree ed arbustive |
| 2111 | Seminativi semplici |

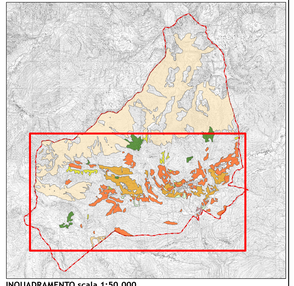

**INQUADRAMENTO scala 1:50.000**

COMUNE DI
VILMINORE DI SCALVE
PROVINCIA DI BERGAMO

# INDIVIDUAZIONE DELLE AREE AGRICOLE

Linee guida per l'applicazione del comma 2-bis art. 43 L.R. 12/2005

IL PROGETTISTA

**STUDIO ASSOCIATO FUGAZZA**
dr.ing.arch. Angelo Fugazza - dr.arch. Mariano Fugazza
dr.arch. Paolo Fugazza - dr.arch. Vincenzo Cuneo
24044 - Dalmine - Via Lombardia 34

IL SINDACO

Data:
marzo 2009

Scala:
1:5000

del. di adozione del Consiglio Comunale n° del
del. di approvazione del Consiglio Comunale n° del
pubblicazione sul BURL n° del

Tavola:

1