



PIANO DI GOVERNO DEL TERRITORIO
ai sensi della Legge Regionale 11 marzo 2005, n° 12

PIANO DELLE REGOLE

R.1.2b - Ricognizione e classificazione degli ambiti del territorio comunale

Scala 1: 10.000

agosto 2008

modificato in base alle osservazioni accolte - 2009

Adottato con delibera del C.C. n° del Il Sindaco

Approvato con delibera del C.C. n° del Il Responsabile del Procedimento

Publicato sul B.U.R.L. n° del Il Segretario

PROGETTISTI

Arch. Antonio Rubagotti, Arch. Rossella Cervati, Arch. Nicola Cantarelli

COLLABORATORI

Margherita Berroni
Arch. Raffaella Camiani
Ing. Elisabetta Podetti
Ing. Paolo Volpini

CONSULENTI

Dott. Agr. Diego Balduzzi
Dott. Fabio Bottarelli
Dott. Geol. Luca Alberelli


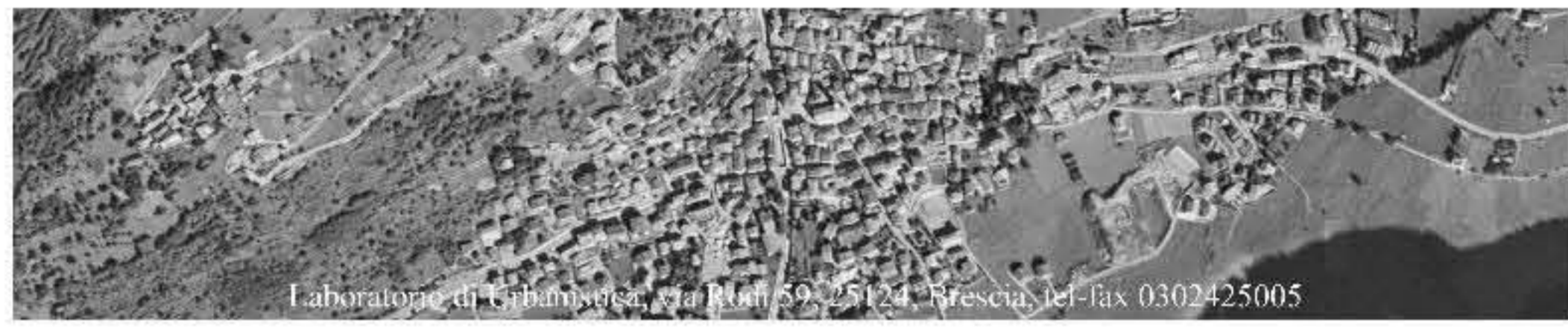

- LEGENDA**
- Nuclii di antica formazione
 - Ambito residenziale consolidato: classe 1
 - Ambito residenziale consolidato: classe 2
 - Ambito residenziale di trasformazione
 - Ambito produttivo consolidato
 - Ambito terziario-alberghiero consolidato
 - Ambito agro-silvo-pastorale
 - Ambiti ad elevato valore percettivo e paesistico
 - Ambito dei fondovalle
 - Servizi pubblici e di interesse pubblico o generale esistente
 - Servizi pubblici e di interesse pubblico o generale di progetto
 - Ambito fluviale
 - Strada di progetto
 - Collegamento pedonale esistente
 - Ambiti soggetti a normativa particolareggiata
 - Perimetro centro abitato (nuovo codice della strada)
 - Fascia di rispetto cimiteriale
 - Fascia di rispetto depuratore
 - Fascia di rispetto stradale
 - Fascia di rispetto elettrodotti
 - Perimetro Parco dell'Adamello
 - Perimetro Parco dello Stelvio (comprensivo a ZPS IT204004)
 - ZPS IT204004
 - Fascia di rispetto delle sorgenti 10m
 - Fascia di rispetto delle sorgenti 200m
 - Ambito di trasformazione (documento di piano)