



PIANO DI GOVERNO DEL TERRITORIO
ai sensi della Legge Regionale 11 marzo 2005, n° 12

PIANO DELLE REGOLE

R.1.2a - Ricognizione e classificazione degli ambiti del territorio comunale
Scala 1: 10.000
agosto 2008

Adottato con delibera del C.C. n° del Il Sindaco
Approvato con delibera del C.C. n° del Il Responsabile del Procedimento
Pubblicato sul B.U.R.L. n° del Il Segretario

PROGETTISTI

Arch. Antonio Rubagotti, Arch. Rossella Cervati, Arch. Nicola Cantarelli

COLLABORATORI

Margherita Bertoni
Arch. Raffaella Camisani
Ing. Elisabetta Pedretti
Ing. Paolo Volpini

CONSULENTI

Dott. Agr. Diego Balduzzi
Dott. Fulvio Bottarelli
Dott. Geol. Luca Albertelli

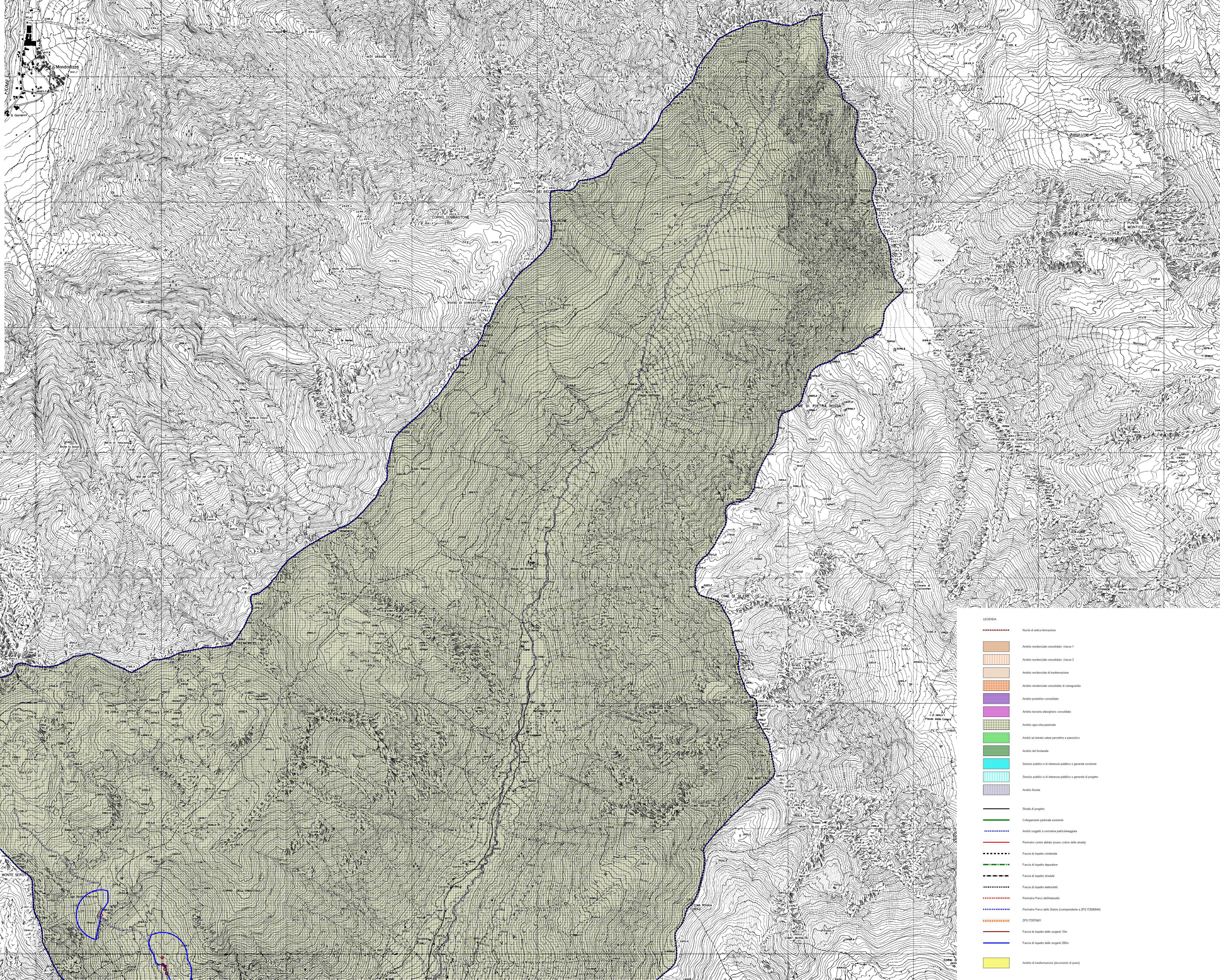

LEGENDA	
	Recato di antica formazione
	Ambito residenziale consolidato: classe 1
	Ambito residenziale consolidato: classe 2
	Ambito residenziale di trasformazione
	Ambito residenziale consolidato di salvaguardia
	Ambito produttivo consolidato
	Ambito terziario/uffici consolidato
	Ambito agro-pastorale
	Ambiti ad elevato valore paesistico e paesinco
	Ambito del fondale
	Servizi pubblici e di interesse pubblico o generale esistente
	Servizi pubblici e di interesse pubblico o generale di progetto
	Ambito turistico
	Strada di progetto
	Collegamento stradale esistente
	Ambiti soggetti a normativa particolareggiata
	Perimetro centro abitato (piano catastrale della strada)
	Fascia di rispetto consolidato
	Fascia di rispetto idrografico
	Fascia di rispetto stradale
	Fascia di rispetto idrogeologico
	Perimetro Parco dell'Adriatico
	Perimetro Parco delle Stalle (comprensivo a DPS (2006/04)
	DPS (2007/04)
	Fascia di rispetto delle sorgenti 10m
	Fascia di rispetto delle sorgenti 200m
	Ambito di trasformazione (documento di piano)