



PIANO DI GOVERNO DEL TERRITORIO
ai sensi della Legge Regionale 11 marzo 2005, n° 12

DOCUMENTO DI PIANO

P.2.2b - Previsioni di piano
Scala 1:10.000
agosto 2008

modificato in base alle osservazioni accolte - 2009

Adottato con delibera del C.C. n°
del
Il Sindaco

Approvato con delibera del C.C. n°
del
Il Responsabile del Procedimento

Publicato sul B.U.R.L. n°
del
Il Segretario

PROGETTISTI

Arch. Antonio Rubagotti, Arch. Rossella Cervati, Arch. Nicola Cantarelli

COLLABORATORI

Margherita Berroni
Arch. Raffaella Camisani
Ing. Elisabetta Podetti
Ing. Paolo Volpini

CONSULENTI

Dott. Agr. Diego Balduzzi
Dott. Fabio Bottarelli
Dott. Geol. Luca Alberelli


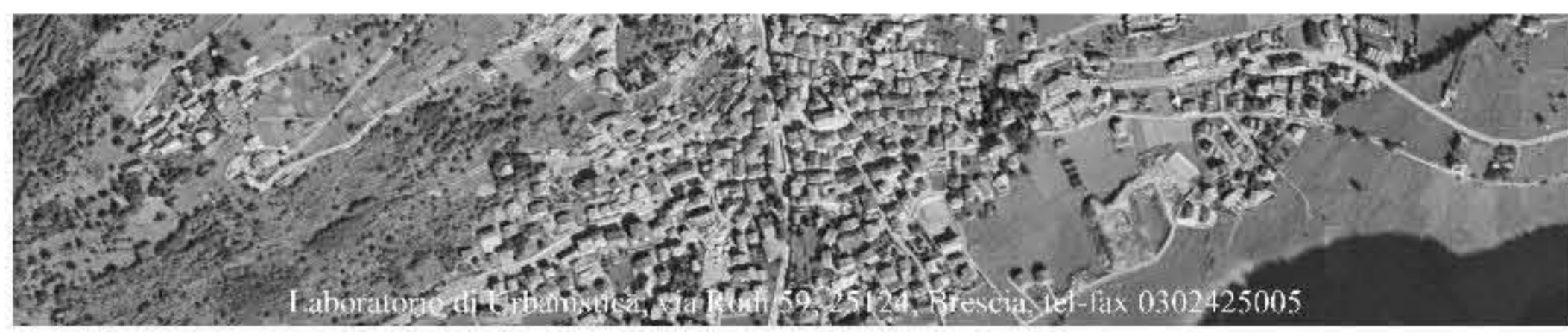

LEGENDA	
	Nuclii di antica formazione
	Ambito residenziale consolidato: classe 1
	Ambito residenziale: consolidato classe 2
	Ambito residenziale di trasformazione
	Ambito di trasformazione
	Ambito produttivo consolidato
	Ambito terziario-alberghiero consolidato
	Ambito agro-silvo-pastorale
	Ambiti ad elevato valore percettivo e paesistico
	Ambito del fondovalle
	Servizi pubblici e di interesse pubblico o generale esistenti
	Servizi pubblici e di interesse pubblico o generale di progetto
	Ambito fluviale
	Strada di progetto
	Collegamento pedonale esistente
	Perimetro ambito di trasformazione
	Area successivamente consumabili
	Fascia di rispetto cimiteriale
	Fascia di rispetto depuratore
	Fascia di rispetto stradale
	Fascia di rispetto elettrodotti
	Perimetro Parco dell'Adamello
	Perimetro Parco dello Stelvio (corrispondente a ZPS IT20M004)
	ZPS IT20T0401
	Fascia di rispetto delle sorgenti 10m
	Fascia di rispetto delle sorgenti 200m
	Ambiti soggetti a normative particolareggiata