



PIANO DI GOVERNO DEL TERRITORIO
ai sensi della Legge Regionale 11 marzo 2005, n° 12

DOCUMENTO DI PIANO

P.2.2a - Previsioni di piano
Scala 1: 10.000
agosto 2008

Adottato con delibera del C.C. n° del
Il Sindaco

Approvato con delibera del C.C. n° del
Il Responsabile del Procedimento

Publicato sul B.U.R.L. n° del
Il Segretario

PROGETTISTI

Arch. Antonio Rubagotti, Arch. Rossella Cervati, Arch. Nicola Cantarelli

COLLABORATORI

Margherita Bertoni
Arch. Raffaella Camisani
Ing. Elisabetta Pedretti
Ing. Paolo Volpini

CONSULENTI

Dott. Agr. Diego Balduzzi
Dott. Fabio Bottarelli
Dott. Gesl. Luca Albertelli

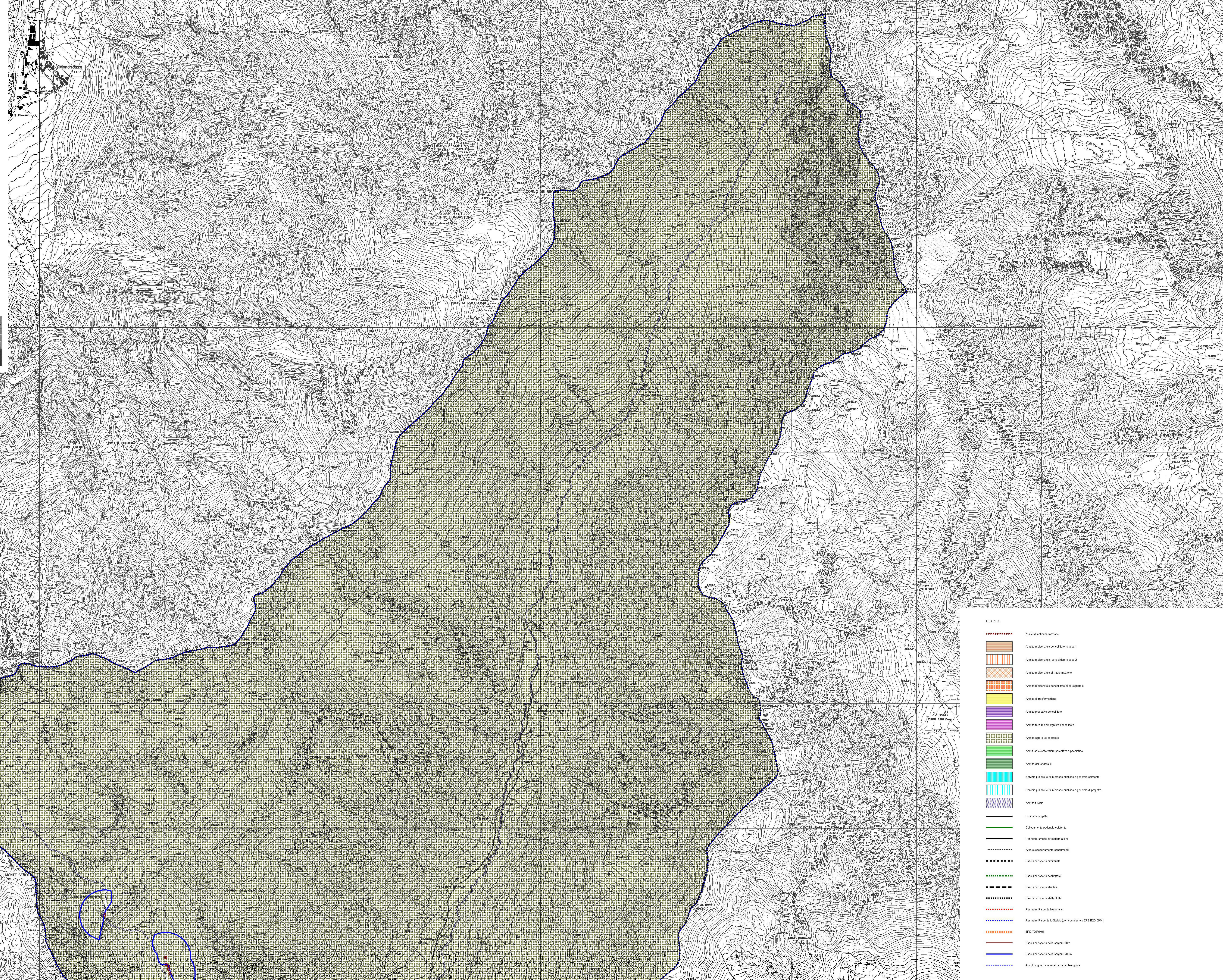

LEGENDA	
	Nuclei di antica formazione
	Ambito residenziale consolidato: classe 1
	Ambito residenziale consolidato: classe 2
	Ambito residenziale di trasformazione
	Ambito residenziale consolidato di salvaguardia
	Ambito di trasformazione
	Ambito produttivo consolidato
	Ambito terziario-olimpico consolidato
	Ambito agro-pastorale
	Ambito ad elevato valore paesistico e ambientale
	Ambito del territorio
	Servizi pubblici e di interesse pubblico o generale esistenti
	Servizi pubblici e di interesse pubblico o generale di progetto
	Ambito funebre
	Stato di progetto
	Collegamento pedonale esistente
	Perimetro ambiti di trasformazione
	Aree successivamente consumabili
	Fascia di rispetto consolidata
	Fascia di rispetto depuratore
	Fascia di rispetto stabile
	Fascia di rispetto elettrotelecomunicazioni
	Perimetro Parco dell'Almadrada
	Perimetro Parco della Dacia (comprendente a ZPS IT204004)
	ZPS IT2021461
	Fascia di rispetto delle sorgenti 10m
	Fascia di rispetto delle sorgenti 200m
	Ambiti soggetti a normativa particolare