COMUNE DI VEZZA D'OGLIO
Provincia di Brescia

PIANO DI GOVERNO DEL TERRITORIO

ai sensi della Legge Regionale 11 marzo 2005, n° 12

DOCUMENTO DI PIANO

P.2.2 - Previsioni di piano
Scala 1: 5.000
agosto 2008
modificato in base alle osservazioni accolte - 2009

Adottato con delibera del C.C. n° del — Il Sindaco

Approvato con delibera del C.C. n° del — Il Responsabile del Procedimento

Pubblicato sul B.U.R.L. n° del — Il Segretario

PROGETTISTI
Arch. Antonio Rubagotti, Arch. Rossella Cervati, Arch. Nicola Cantarelli

COLLABORATORI
Margherita Bertoni
Arch. Raffaella Camisani
Ing. Elisabetta Pedretti
Ing. Paolo Volpini

CONSULENTI
Dott. Agr. Diego Balduzzi
Dott. Fulvio Bottarelli
Dott. Geol. Luca Albertelli

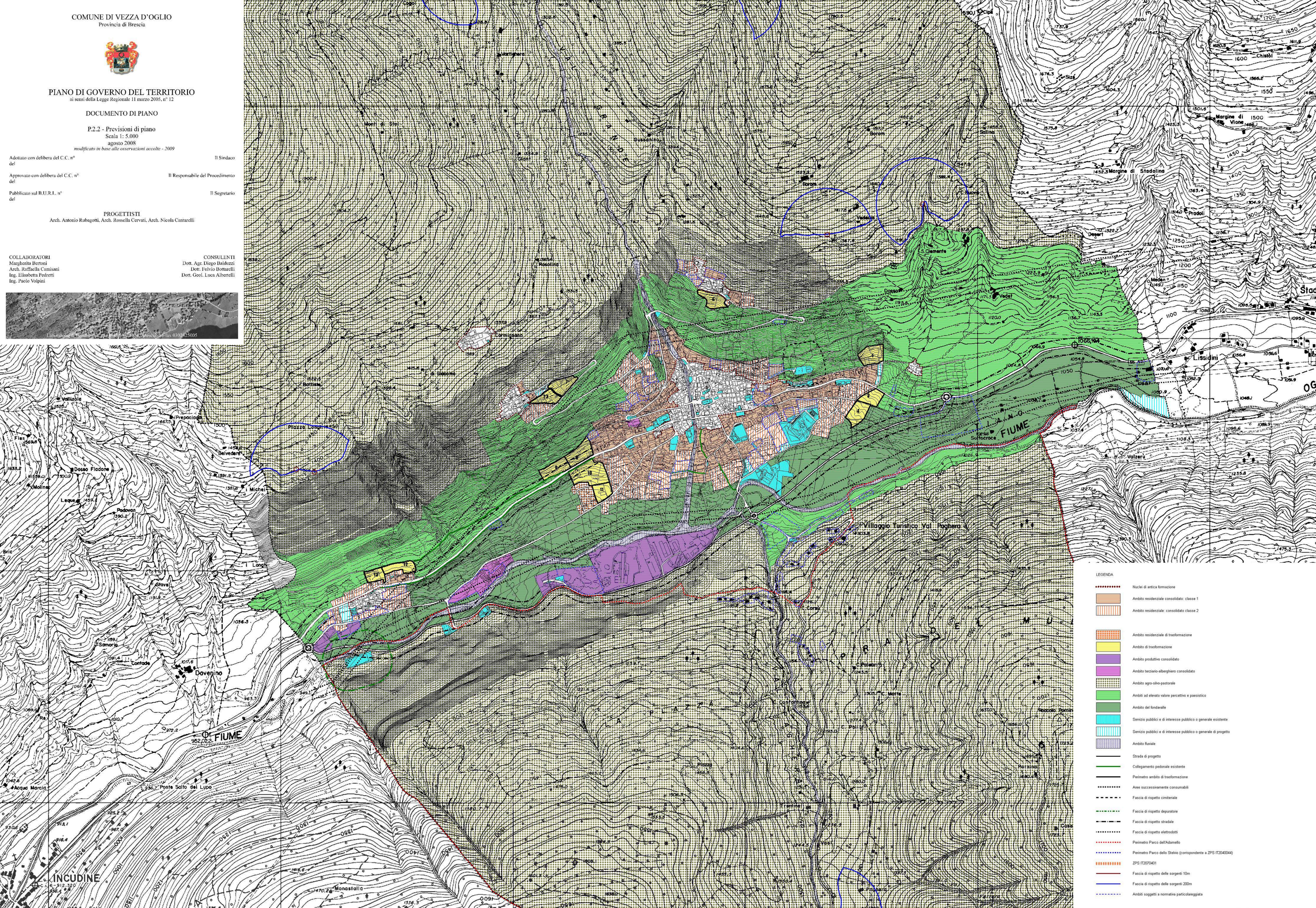

LEGENDA

- Nuclei di antica formazione
- Ambito residenziale consolidato: classe 1
- Ambito residenziale: consolidato classe 2
- Ambito residenziale di trasformazione
- Ambito di trasformazione
- Ambito produttivo consolidato
- Ambito terziario-alberghiero consolidato
- Ambito agro-silvo-pastorale
- Ambiti ad elevato valore percettivo e paesistico
- Ambito del fondavalle
- Servizio pubblici e di interesse pubblico o generale esistente
- Servizio pubblici e di interesse pubblico o generale di progetto
- Ambito fluviale
- Strada di progetto
- Collegamento pedonale esistente
- Perimetro ambito di trasformazione
- Aree successivamente consumabili
- Fascia di rispetto cimiteriale
- Fascia di rispetto depuratore
- Fascia di rispetto stradale
- Fascia di rispetto elettrodotti
- Perimetro Parco dell'Adamello
- Perimetro Parco dello Stelvio (corrispondente a ZPS IT2040044)
- ZPS IT2070401
- Fascia di rispetto delle sorgenti 10m
- Fascia di rispetto delle sorgenti 200m
- Ambiti soggetti a normativa particolareggiata