



PIANO DI GOVERNO DEL TERRITORIO
ai sensi della Legge Regionale 11 marzo 2005, n° 12

DOCUMENTO DI PIANO

P.1b.4n - Il sistema urbano: indice fondiario per isolati
Scala 1: 5.000
agosto 2008
modificato in base alle osservazioni accolte - 2009

Adottato con delibera del C.C. n° del
Il Sindaco

Approvato con delibera del C.C. n° del
Il Responsabile del Procedimento

Pubblicato sul B.U.R.L. n° del
Il Segretario

PROGETTISTI

Arch. Antonio Rubagotti, Arch. Rossella Cervati, Arch. Nicola Cantarelli

COLLABORATORI
Margherita Bertoni
Arch. Raffaella Camisani
Ing. Elisabetta Pedretti
Ing. Paolo Volpini

CONSULENTI
Dott. Agr. Diego Balduzzi
Dott. Fulvio Bottarelli
Dott. Geol. Luca Albertelli

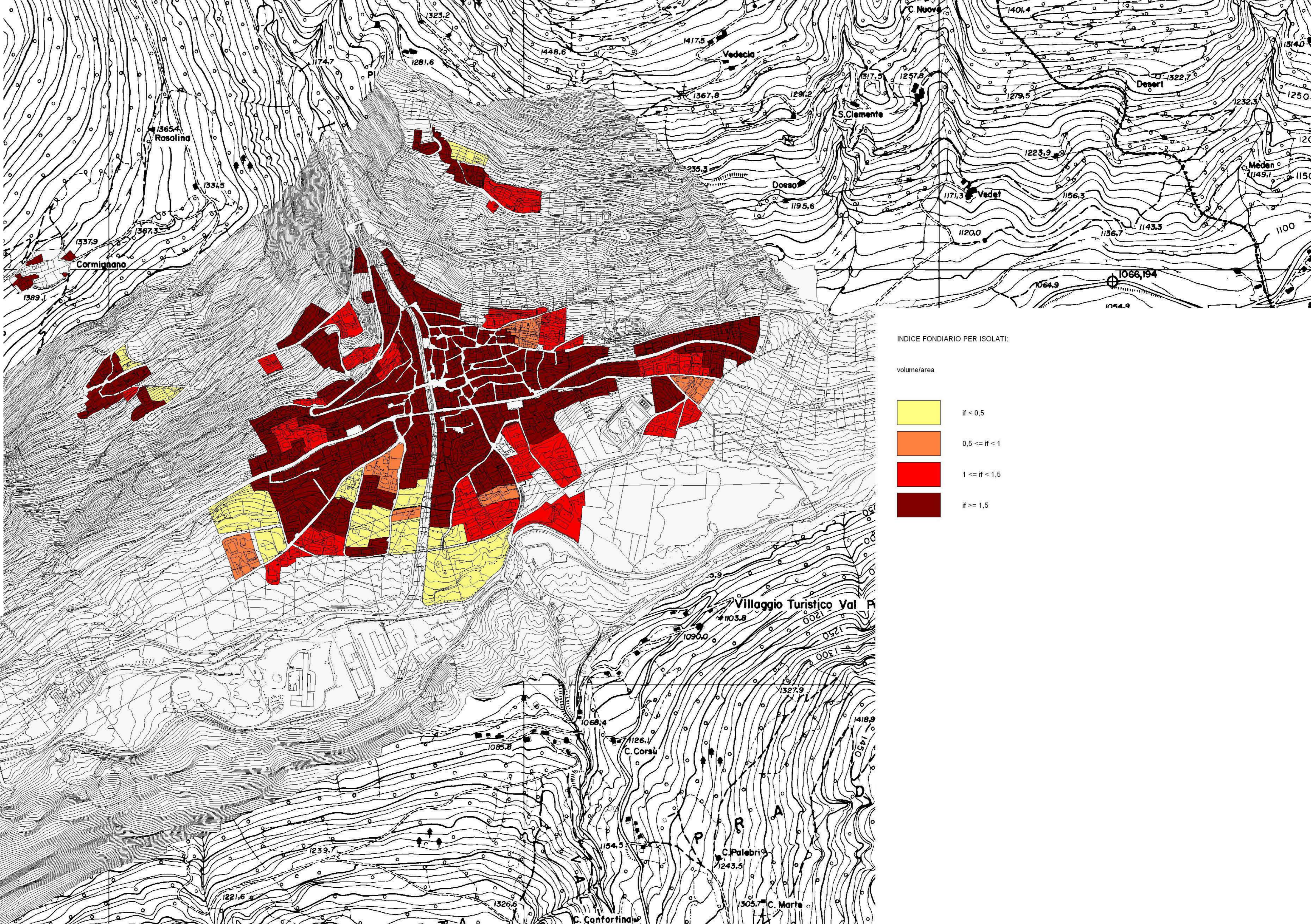

INDICE FONDIARIO PER ISOLATI:

volume/area

Yellow	$if < 0,5$
Orange	$0,5 \leq if < 1$
Red	$1 \leq if < 1,5$
Dark Red	$if \geq 1,5$