



PIANO DI GOVERNO DEL TERRITORIO
ai sensi della Legge Regionale 11 marzo 2005, n° 12

DOCUMENTO DI PIANO

P.1b.1-2a - Il sistema fisico-naturale e dell'agricoltura
Scala 1: 15.000
agosto 2008

Adottato con delibera del C.C. n°
del

Il Sindaco

Approvato con delibera del C.C. n°
del

Il Responsabile del Procedimento

Publicato sul B.U.R.L. n°
del

Il Segretario

PROGETTISTI

Arch. Antonio Rubagotti, Arch. Rossella Cervati, Arch. Nicola Cantarelli

COLLABORATORI

Margherita Bertoni
Arch. Raffaella Camisani
Ing. Elisabetta Pedretti
Ing. Paolo Volpini

CONSULENTI

Dott. Agr. Diego Balduzzi
Dott. Fulvio Bottarelli
Dott. Geol. Luca Albertelli

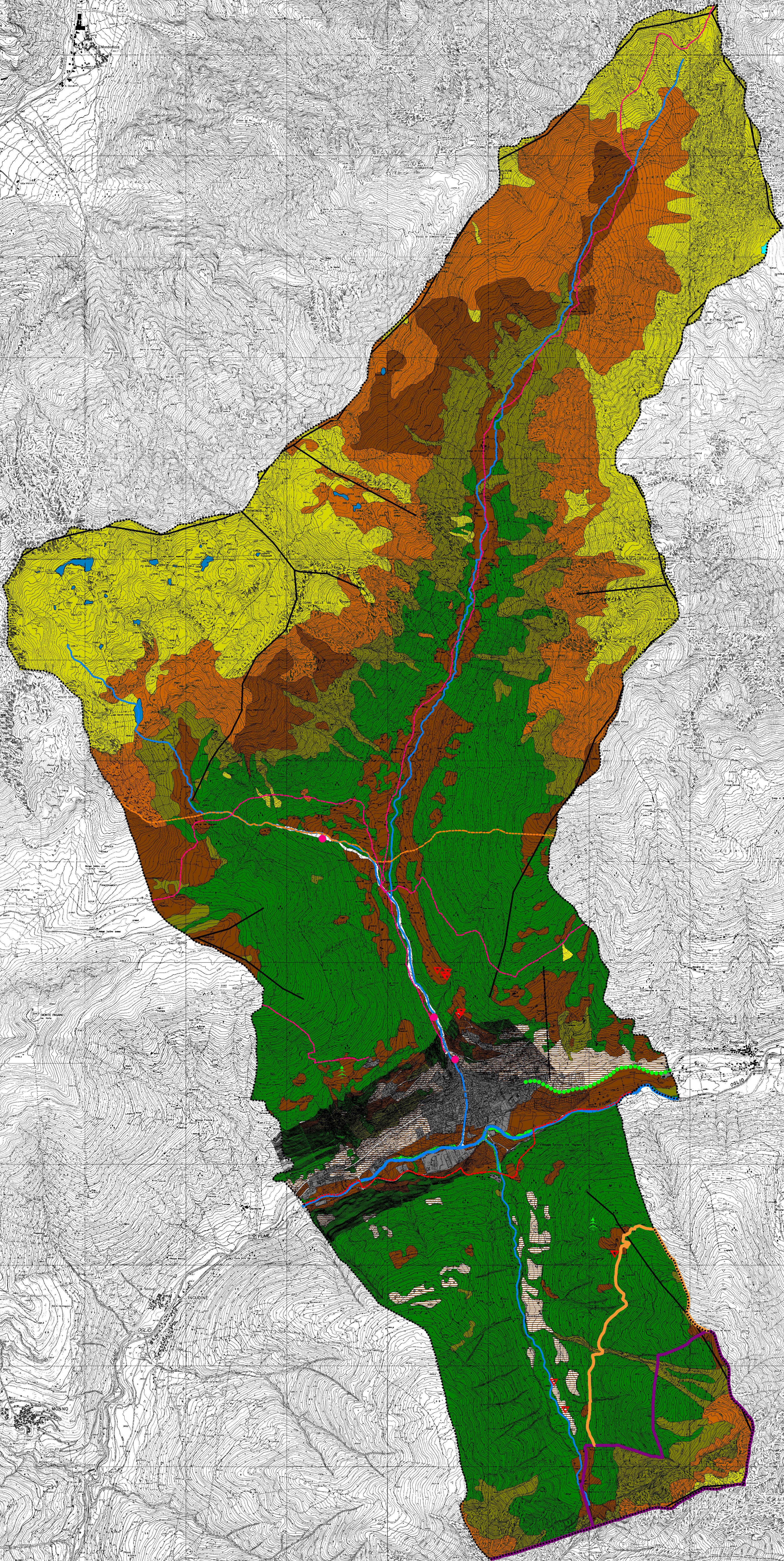
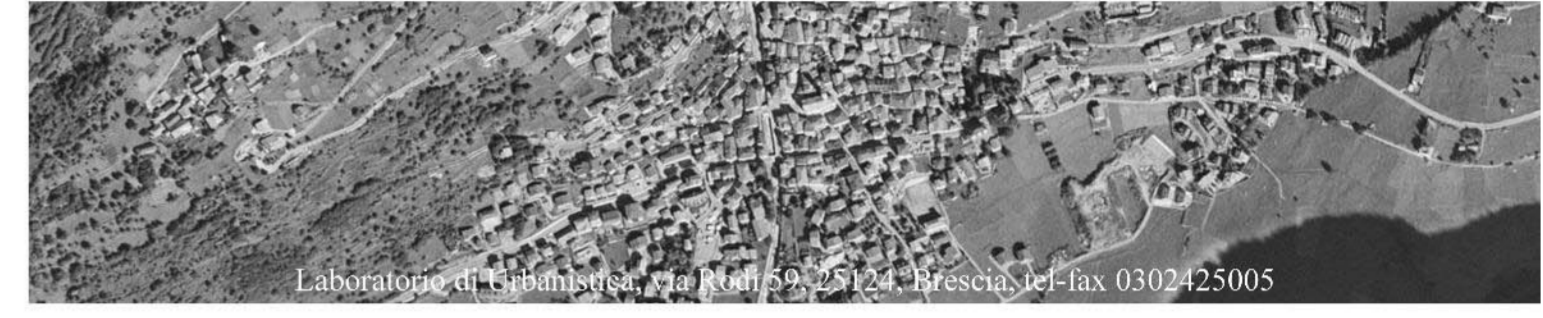

-  Aree urbanizzate e/o urbanizzabili
-  Prati e pascoli
-  Prati terrazzati
-  Boschi di conifere e latifoglie
-  Accumuli detritici ed affioramenti litoidi privi di vegetazione
-  Vegetazione rupestre e dei detriti
-  Vegetazione arbustiva e cespuglieti
-  Vegetazione arbustiva ed arborea di ambiente ripariale
-  Area protetta: Parco Nazionale dello Stelvio
-  Area protetta: Parco Regionale dell'Adamello
-  Ambito di particolare rilevanza paesistico-ambientale
-  Parco Naturale (Riserva naturale parziale Boschi di Vezza e Vione)
-  Crinali
-  Fiume Oglio
-  Altra idrografia principale
-  Laghetti alpini
-  Ghiacciaio Cima Monticello Sud
-  Percorsi montani
-  Malghe e baite
-  Alberi monumentali
-  Itinerario di fruizione paesistica
-  Centrale idroelettrica
-  Cava di marmo
-  Piano inclinato
-  Confine comunale