

COMUNE DI TEMU'
Provincia di Brescia
Temù, Aprile 2016

Richiedente
S.I.T. - Società Impianti Turistici Spa
Via B. Carlini, 337 - 25038 Formigosa (Carnate)

Coordinamento
Redfeather Ventures Limited
37 Via del Carrone - 35050 - MINEGGIO (PD)

Ambiente e Turismo
Potenziamento offerta turistica
Comprensorio Temù - Pontedilegno - Tonale
Nuovo impianto ad aerofune "Adamelegno"
Roccolo Ventura / Villa Dalegno / Temù

Architettura e Paesaggio

OPERA TECNICA
Studio di architettura e paesaggio
ARCHITETTO RESPONSABILE
ARCHITETTO COORDINATORE
ARCHITETTO COLLABORATORE
ARCHITETTO COLLABORATORE
ARCHITETTO COLLABORATORE
ARCHITETTO COLLABORATORE

SEZIONE A - Strutture portanti
SEZIONE B - Strutture portanti
SEZIONE C - Godolaga
SEZIONE D - Impianto funiviale

PROPOSTA PROGETTUALE
Contesto ambientale Stazioni

sezione	tavola	leggi/rev.	scala
P	11		1:500

aggiornamento Ottobre 2016

BCUBO

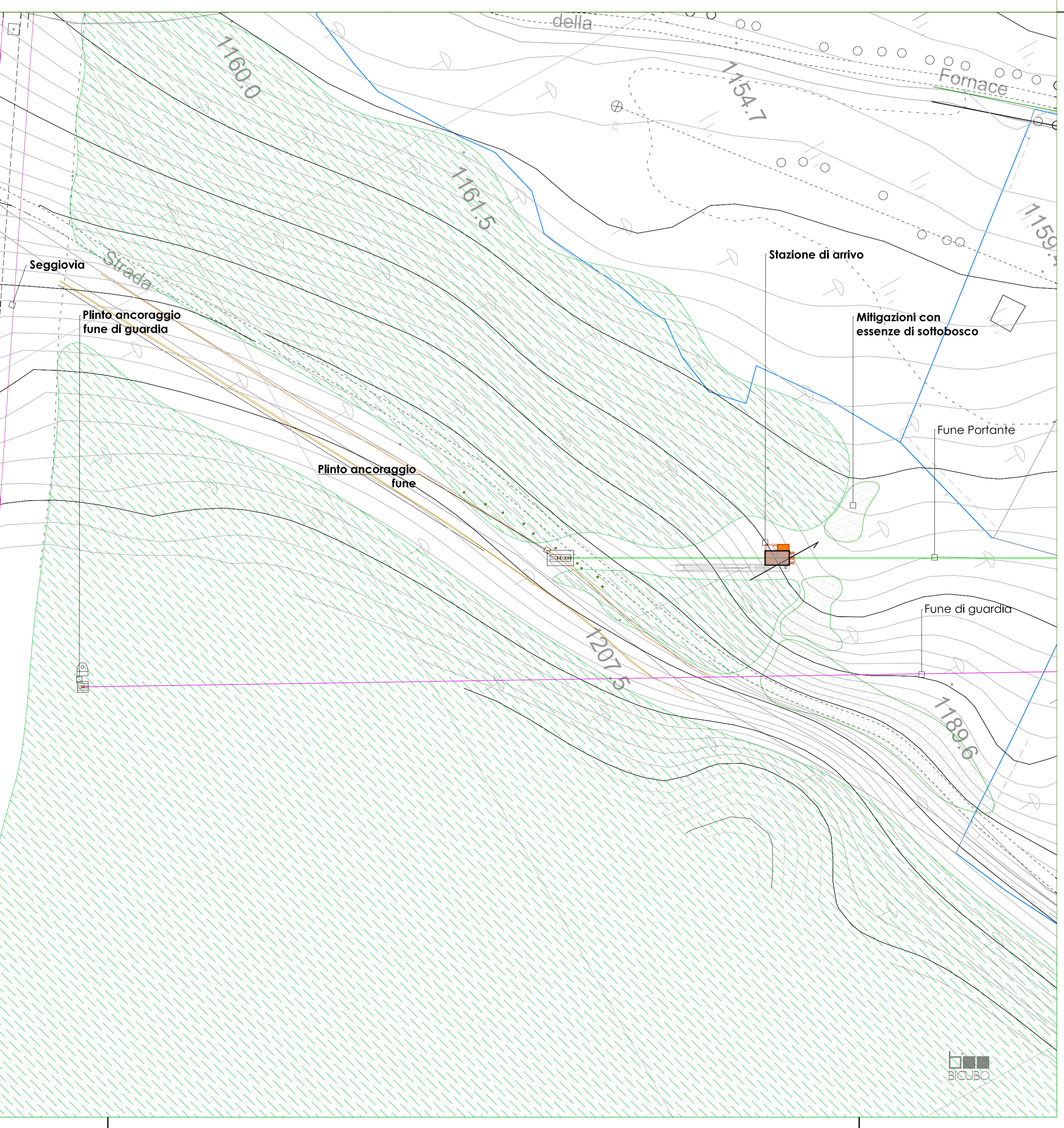
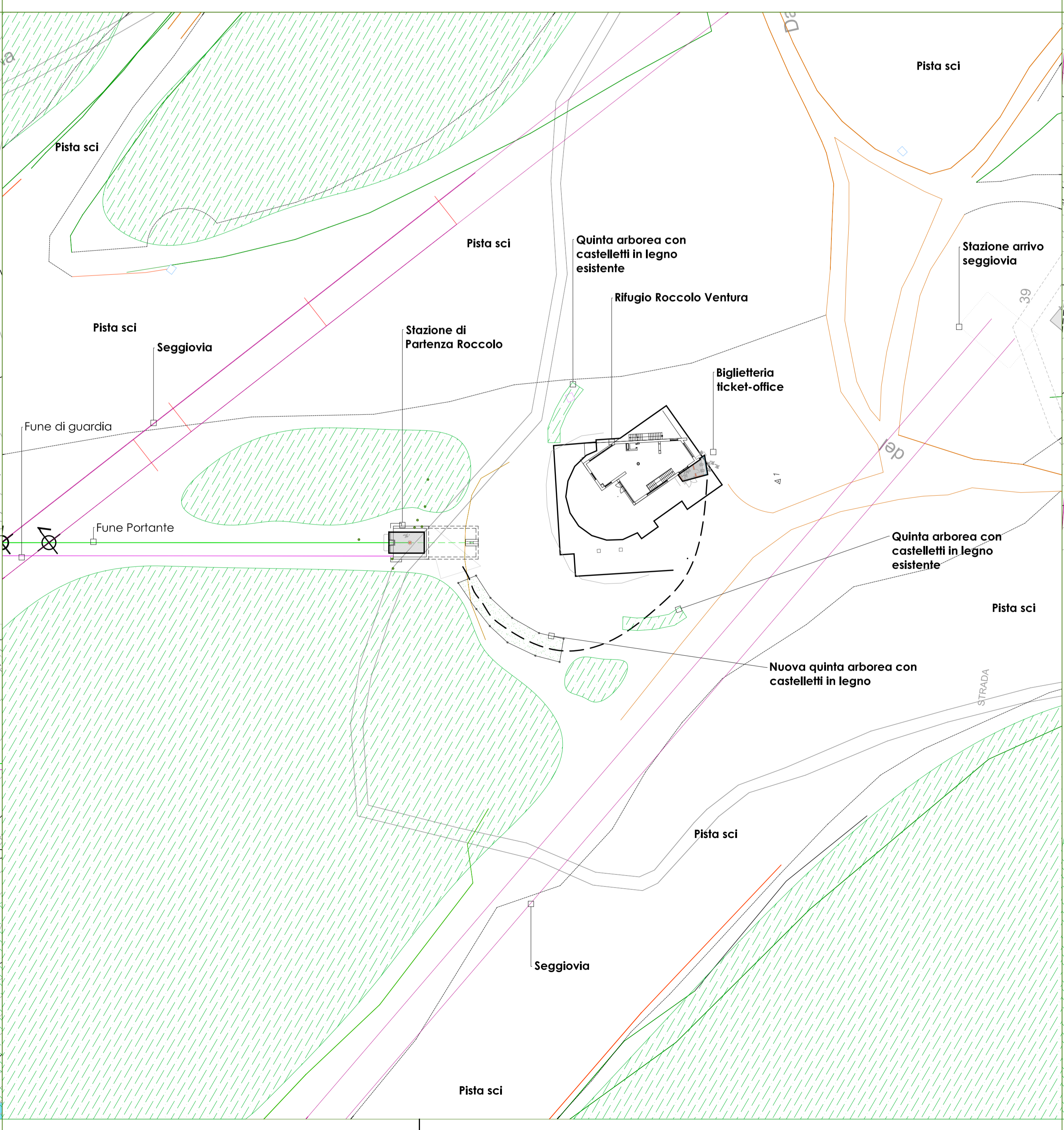
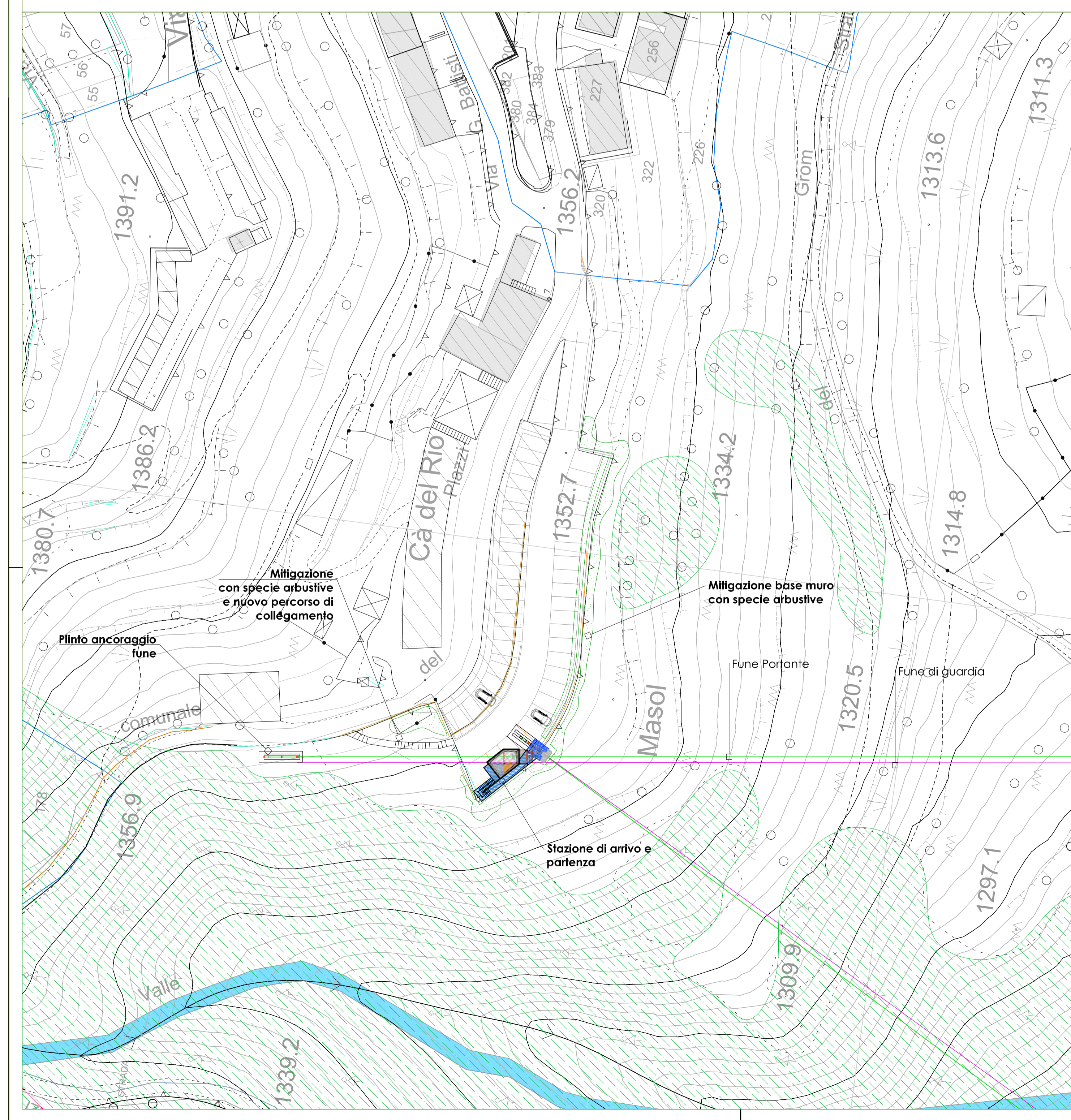
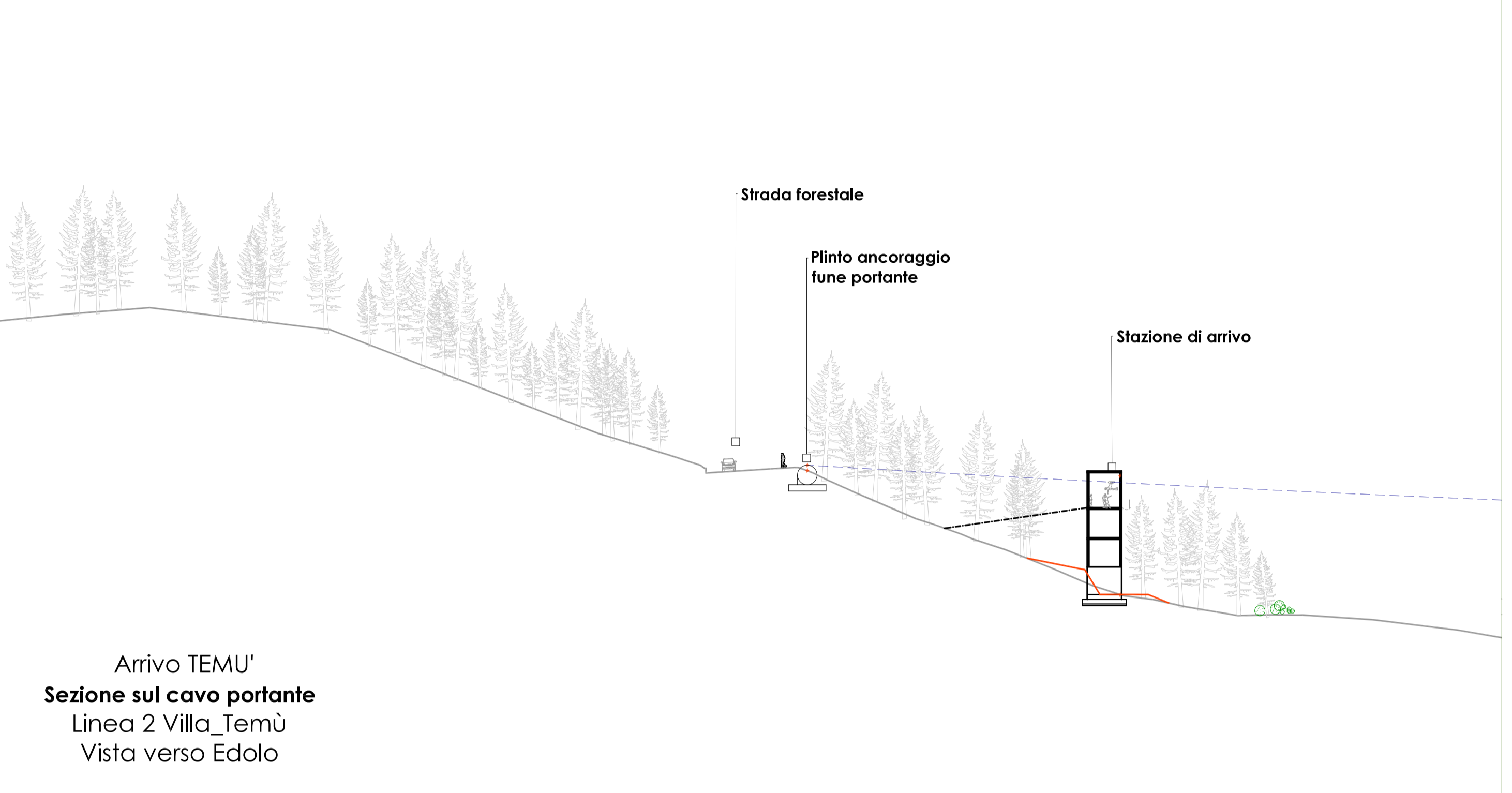
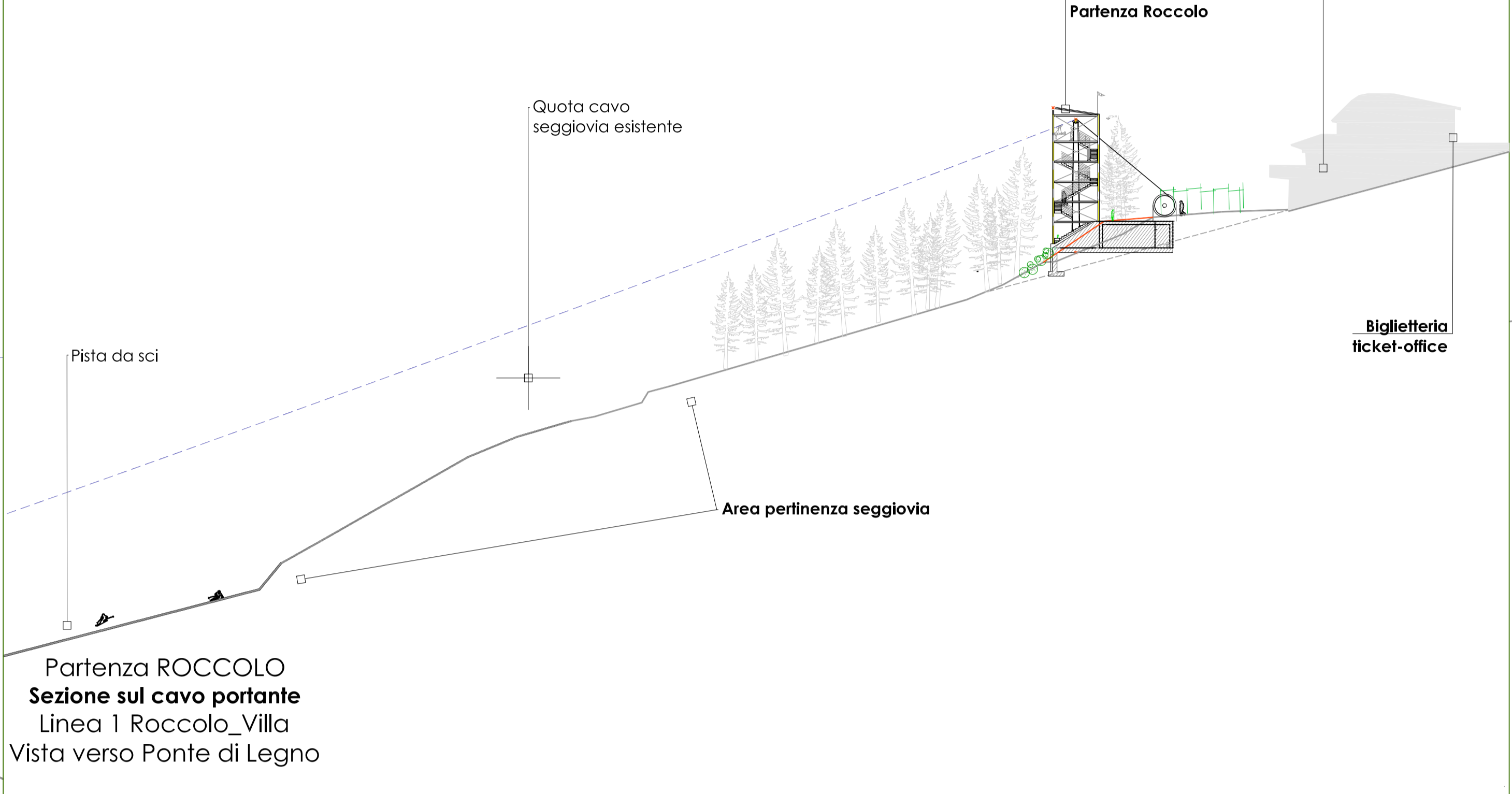
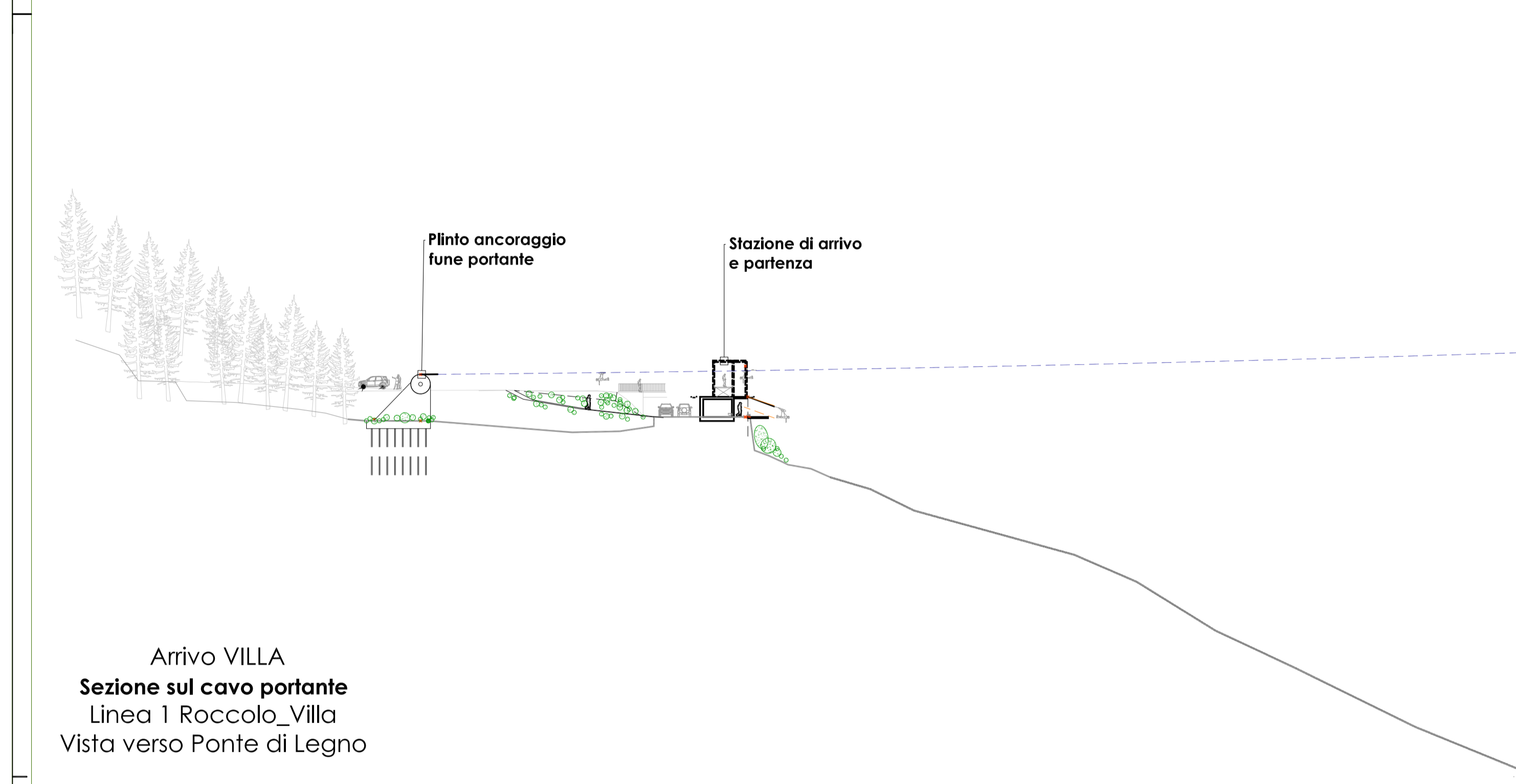

- AREE BOSCADE
- MITIGAZIONI CON VEGETAZIONE DI SOTTOBOSCO AUTOCTONA