COMUNE DI TEMU'
Provincia di Brescia

Temù, Aprile 2016

Richiedente
S.I.T. - Società Impianti Turistici Spa
Via Fili Calvi n. 53/1 - 25056 Ponte di Legno-BS

Coordinamento
Redfeather Ventures Limited
51 Water Lane, SK9 8JQ - WILMSLOW (UK)

Ambiente e Turismo
Potenziamento offerta turistica
Comprensorio Temù - Pontedilegno - Tonale
Nuovo impianto ad aerofune "Adamello"
Roccolo Ventura / Villa Dalegno / Temù

Architettura e Paesaggio

GRUPPO TECNICO

SEZIONE A ª Architettura e Paesaggio
ARCH. BETTIACCHI GIANCARLO
via Fiume, 4 - 25080 Prevalle (BS)
e-mail: giancarlo.bettiacchi@archiworldpec.it
ARCH. BONOMI GIANPAOLO
e-mail: gianpaolo.bonomi@pec.it
ARCH. BERER ALESSANDRO
ARCH. BONETTI FABIO

SEZIONE B ª Strutture portanti
ING. TORGO ALEX
via Nazionale, 172/A - 24020 Rogno (BG)
e-mail: alex@torgo.it

SEZIONE C ª Geologia
GEOL. ZIBANI MAURO
Corso Garibaldi, 22 - 25122 Brescia
via P. Monticelli, 29 - 25060 Tavernole sul Mella (BS)
e-mail: mauro.zubani@libero.it - mob. 3356896409 - fax 0309025127

SEZIONE D ª Impianto Iun/Viario
ING. DONINI GIANPIETRO
Piazza Erbe, 6 - 25047 Darfo Boario Terme (BS)
e-mail: micro.donini@ingpietrodonini.it

SEZIONE E ª Rilievi topografici
GEOMETRA MARTINAZZOLI GIORGIO
via Vittorio Veneto, 3 - 25064 Gussago (BS)
e-mail: ilgeometra@martinazzoli.it

aggiornamento Ottobre **2016**

NORD

PROPOSTA PROGETTUALE Linea 2 Villa_Temù			
Sezione Ambientale			
sezione	tavola	foglio/rev.	scala
A	3	1/1	1:2000

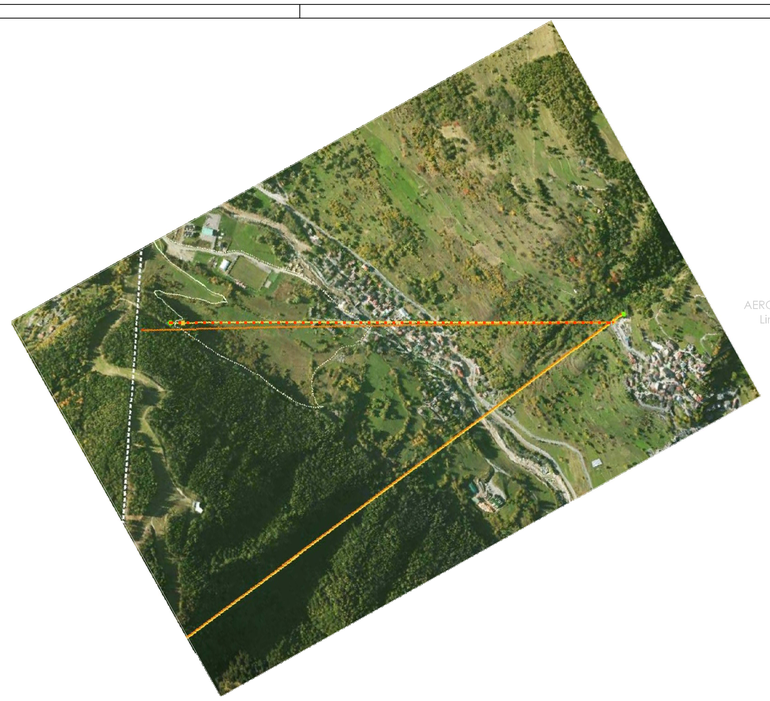

AEROFOTOGRAMMETRIA
Linea 2 Villa - Temù
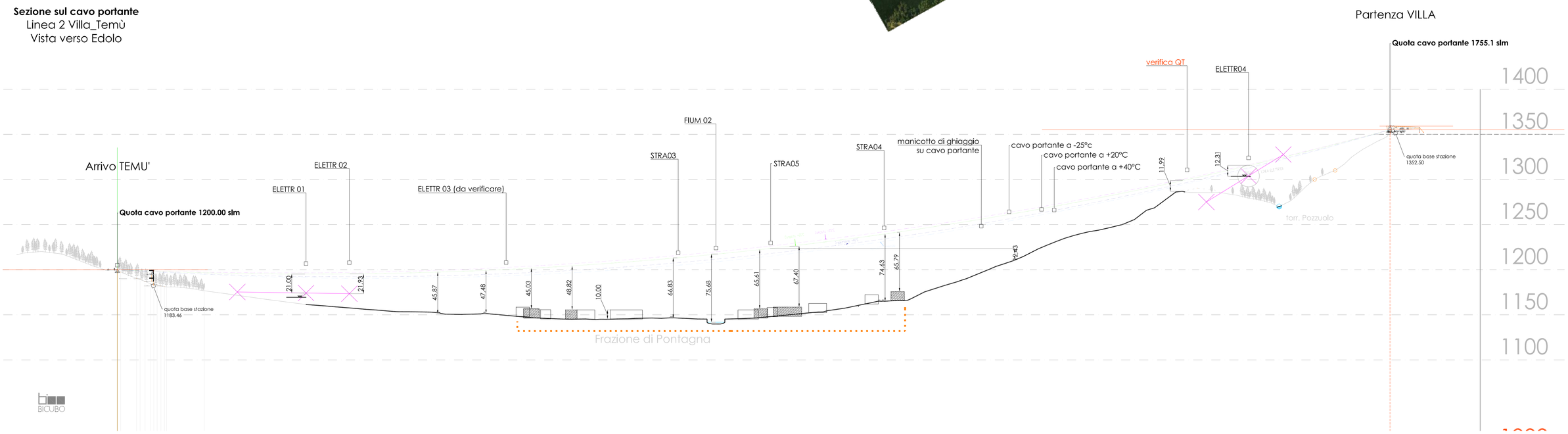
Sezione sul cavo portante
Linea 2 Villa_Temù
Vista verso Edolo