



COMUNE DI TEMU'
Provincia di Brescia

COMPONENTE GEOLOGICA, IDROGEOLOGICA E SISMICA DEL PIANO DI GOVERNO DEL TERRITORIO IN AGGIORNAMENTO ALLO STUDIO GEOLOGICO DEL TERRITORIO COMUNALE

In attuazione dell'art. 57 della L.R. 11 marzo 2005 n. 12 e s.m.i. e sulla base dei criteri della D.G.R. n. 8/7374 del 28/9/2008 e D.G.R. n. 10/2616 del 30/11/2011

CARTA DEI VINCOLI

TAVOLA: **3d**
DATA: **Giugno 2013**
SCALA: **1:5.000**

Geostudio

DOT.T.SSA SIMONA ALBINI - GEOLOGO
Via Antonio Stoppani n. 29 - 25126 Brescia - Tel. e Fax 030 313293
cell. 335 5621902 e-mail: geostudio.albini@libero.it

N°	REVISIONE	APPROVATO
1	Con approvazione del piano della Regione n. 21.2013/001005 del 19/7/2013 e n. 21.2014/0174 del 4/2/2014	FRANCESCO SILEI

QUADRO DI UNIONE

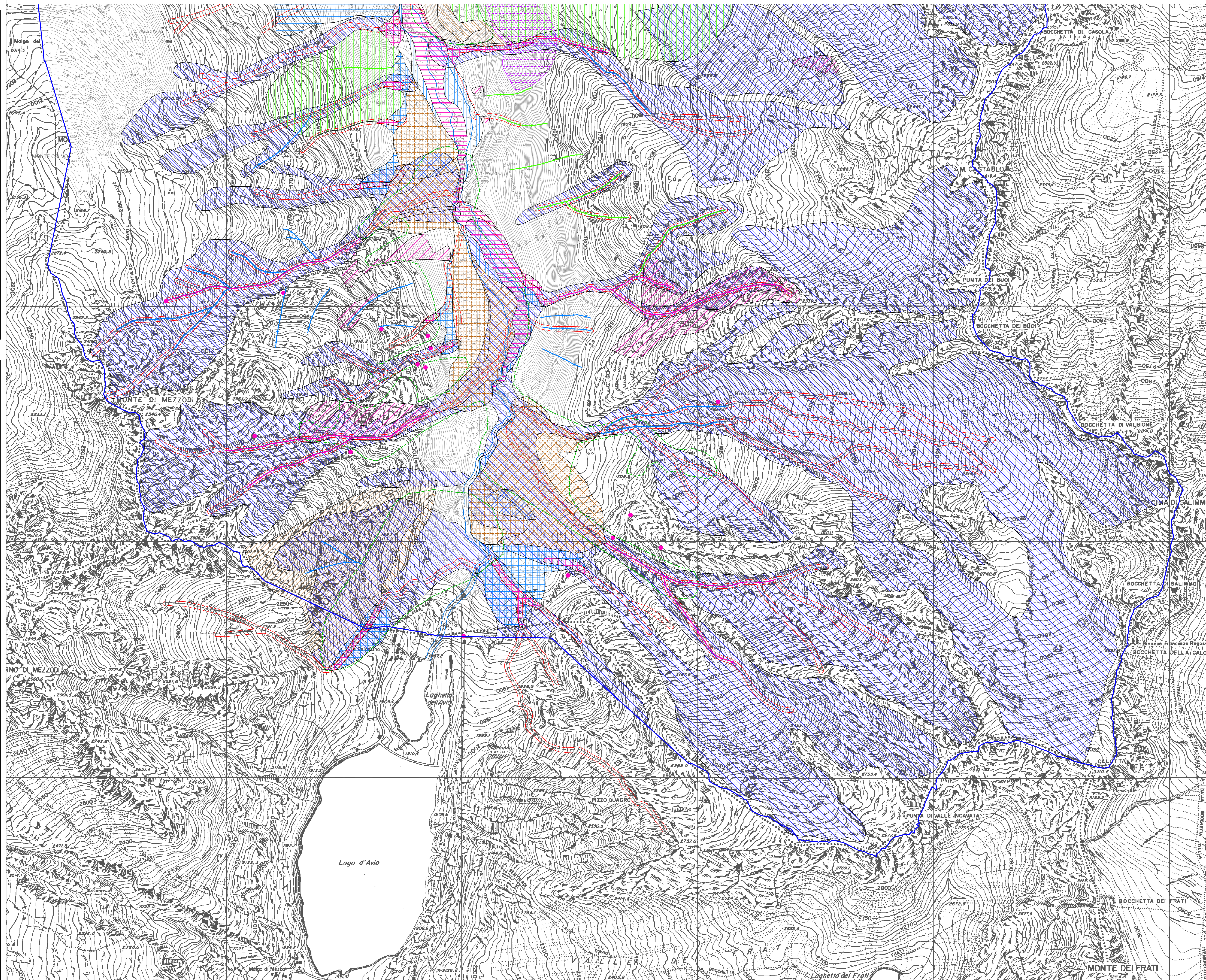
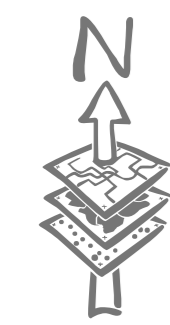
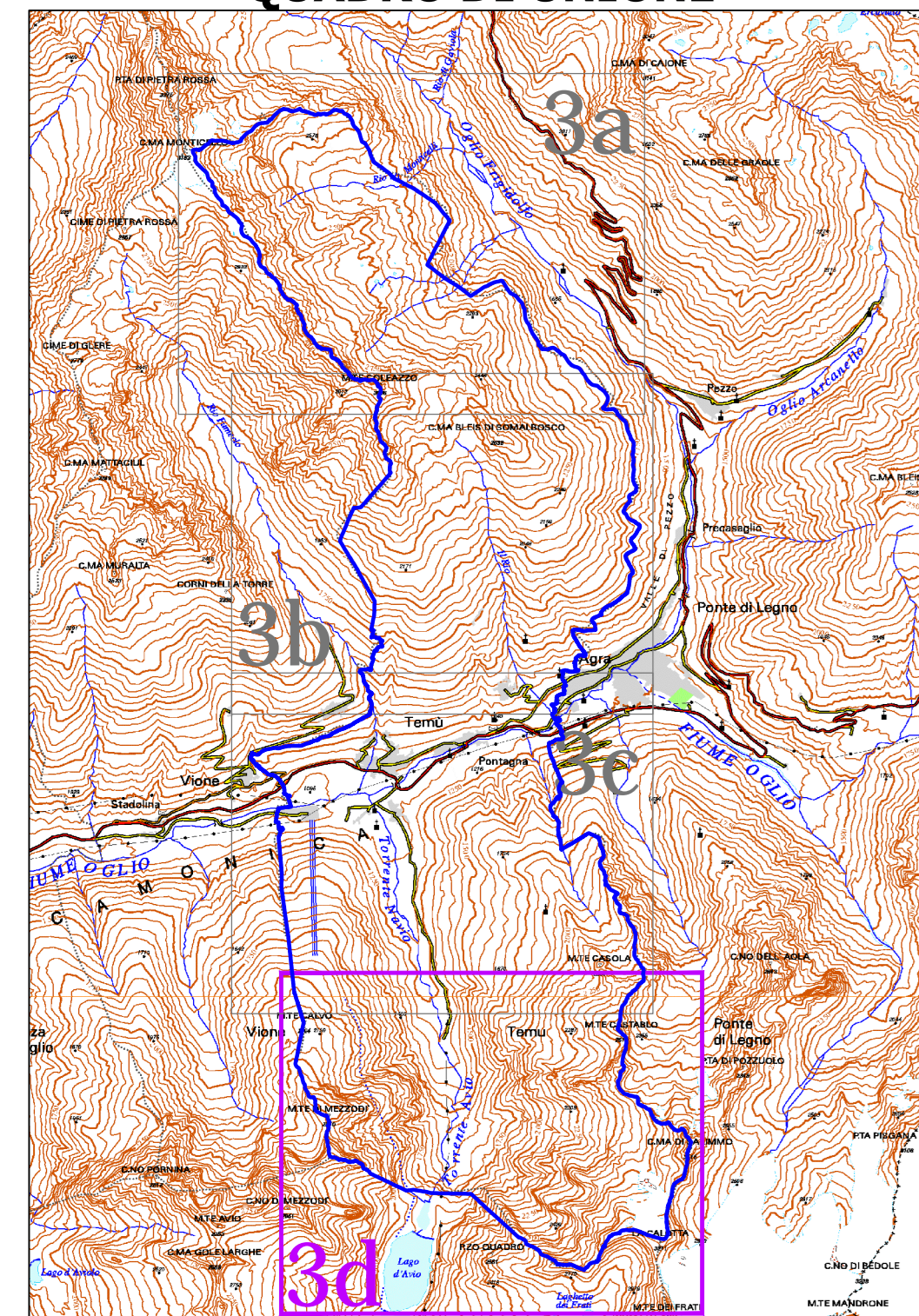

VINCOLI PIANO STRALCIO PER L'ASSETTO IDROGEOLOGICO (PAI)

Quadro del dissesto proposto in aggiornamento al piano vigente (approvato con D.C.C. n. 37 del 3/8/2009 e s.m.i.), ai sensi dell'art. 18 delle Norme di Attuazione del PAI

- AREE PAI**
- AREE A RISCHIO IDROGEOLOGICO MOLTO ELEVATO (ex AREE PS 267)
- FRANE**
- Area di frana attiva (Fa)
 - Area di frana quiescente (Fq)
 - Area di frana stabilizzata (Fs)
 - Frana attiva non perimetrata (Fg)
 - Frana quiescente non perimetrata (Fq)
 - Frana stabilizzata non perimetrata (Fs)
- Zona 1
Zona 2
- ESONDAZIONI E DISSESTI MORFOLOGICI DI CARATTERE TORRENTIZIO**
- Area a pericolosità molto elevata (Ee)
 - Area a pericolosità elevata (Eb)
 - Area a pericolosità media o moderata (Em)
 - Area a pericolosità molto elevata non perimetrata (Ee)
 - Area a pericolosità elevata non perimetrata (Eb)
 - Area a pericolosità media o moderata non perimetrata (Em)
- Zona 1
Zona 2
- TRASPORTO IN MASSA SUI CONOIDI**
- Area di conoide attivo non protetta (Ca)
 - Area di conoide attivo parzialmente protetta (Cp)
 - Area di conoide non recentemente attivatosi o completamente protetta (Cn)
- Zona 1
Zona 2
- VALANGHE**
- Area a pericolosità molto elevata o elevata (Ve)
 - Area a pericolosità media o moderata (Vm)
- Delimitazione originale (Autorità di Bacino del Fiume Po) delle aree a rischio idrogeologico molto elevato - ex aree PS-267
- VINCOLI DI POLIZIA IDRAULICA**
(D.G.R. n. 7/7868 del 25/1/2002 e s.m.i. e R.D. n. 523/1904)
- Fascia di rispetto dei corsi d'acqua appartenenti al Reticolo Idrico Minore e dei drenaggi sotterranei, di ampiezza pari a 10 m dalla sommità della sponda del corso d'acqua per i tratti a cielo aperto e 4 m dal bordo esterno del manufatto per i tratti coperti/tombinati e per i drenaggi sotterranei
 - Fascia di rispetto del Fiume Oglio, Torrente Avio e Torrente Fiumecio, appartenenti al Reticolo Idrico Principale, di ampiezza pari a 10 m dal piede esterno dell'argine o dalla sommità della sponda del corso d'acqua
- AREE DI SALVAGUARDIA DELLE CAPTAZIONI DI ACQUE SOTTERRANEE AD USO IDROPOTABILE**
- Zona di tutela assoluta delle sorgenti per la captazione di acqua ad uso idropotabile
 - Zona di rispetto delle sorgenti per la captazione di acqua ad uso idropotabile
- Confine comunale