



COMUNE DI TEMU'
Provincia di Brescia

COMPONENTE GEOLOGICA, IDROGEOLOGICA E SISMICA DEL PIANO DI GOVERNO DEL TERRITORIO IN AGGIORNAMENTO ALLO STUDIO GEOLOGICO DEL TERRITORIO COMUNALE

In attuazione dell'art. 57 della L.R. 11 marzo 2005 n. 12 e s.m.i. e sulla base dei criteri della D.G.R. n. 8/7374 del 28/9/2008 e D.G.R. n. 18/2016 del 30/11/2011

CARTA DEI VINCOLI

TAVOLA: **3c**
DATA: **Giugno 2013**
SCALA: **1:5.000**

Geostudio

DOT.T.SSA SIMONA ALBINI - GEOLOGO
Via Antonio Stoppani n. 29 - 25126 Brescia - Tel. e Fax 030 313293
cell. 335 5621902 e-mail: geostudio.albini@libero.it

N°	REVISIONE	APPROVATO
1	Con recepimento del piano della Dig.Lomb. n. 21/2011 del 09/03/2011 e n. 21/2014 del 02/04/2014	FEBBRAIO 2014

QUADRO DI UNIONE

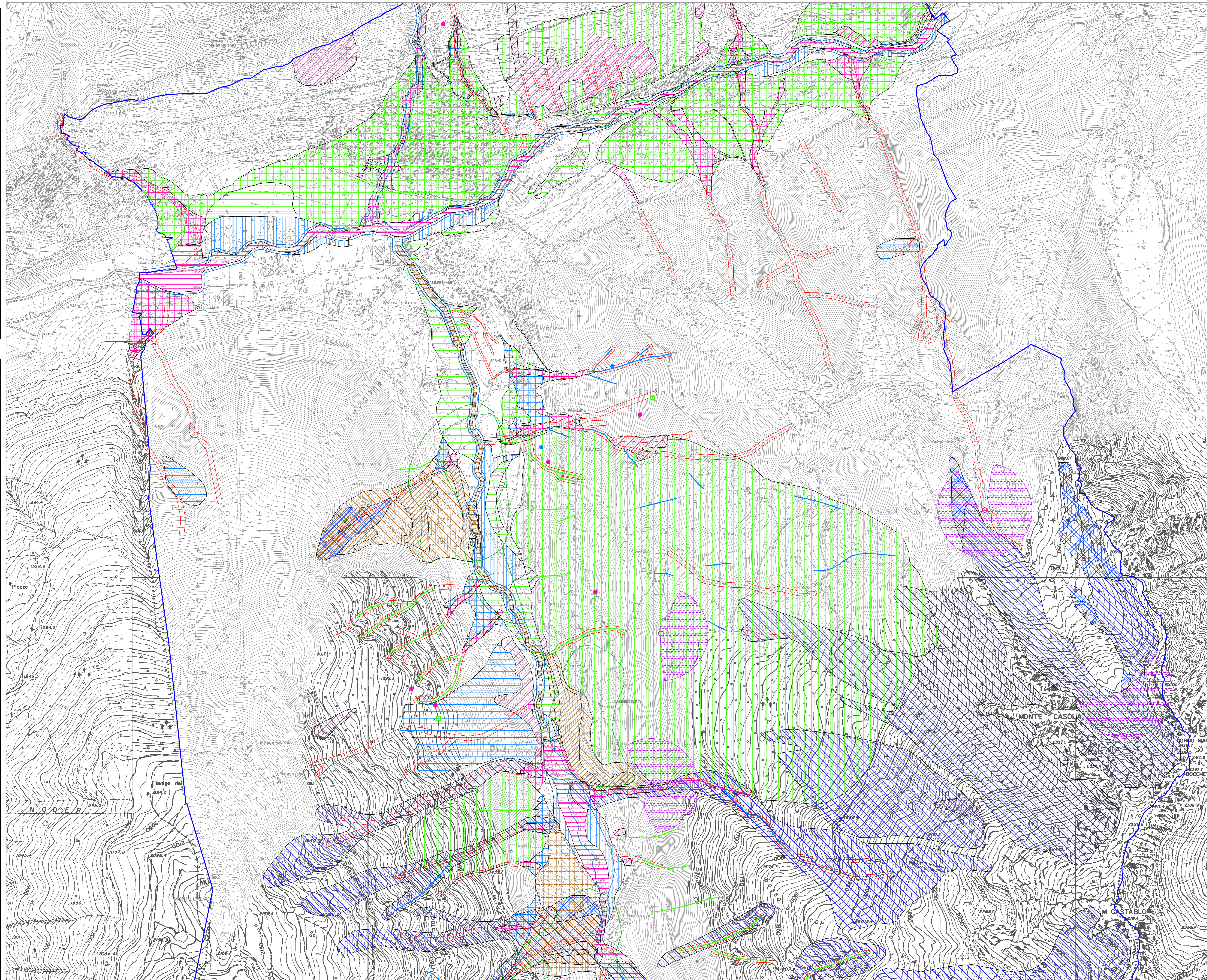
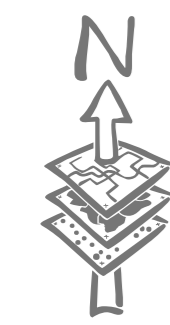
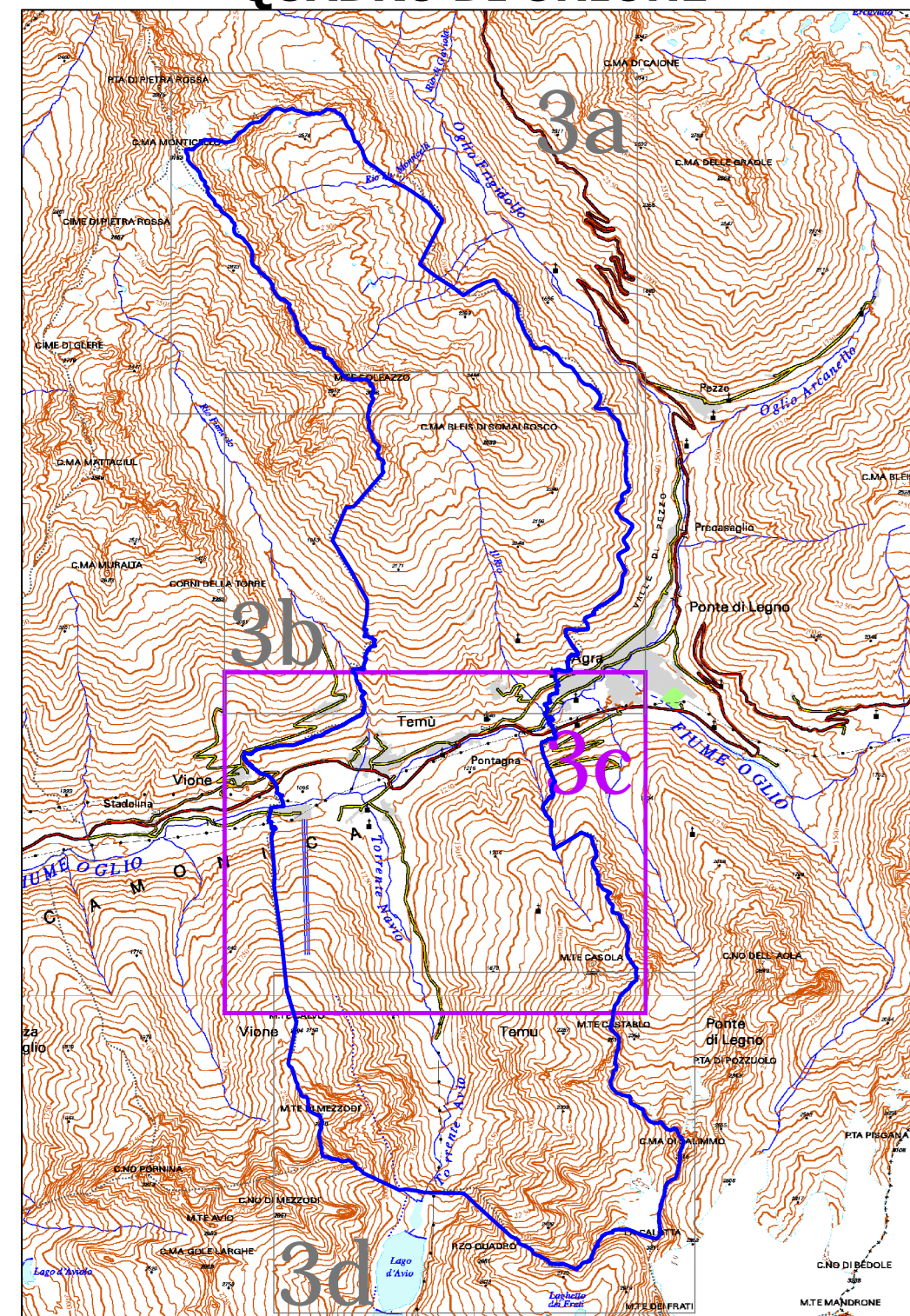

VINCOLI PIANO STRALCIO PER L'ASSETTO IDROGEOLOGICO (PAI)

Quadro del dissesto proposto in aggiornamento al piano vigente (approvato con D.C.C. n. 37 del 3/8/2009 e s.m.i.), ai sensi dell'art. 18 delle Norme di Attuazione del PAI

	AREE PAI	AREE A RISCHIO IDROGEOLOGICO MOLTO ELEVATO (ex AREE PS 267)
	FRANE	Area di frana attiva (Fa)
		Area di frana quiescente (Fq)
		Area di frana stabilizzata (Fs)
		Frana attiva non perimetrata (Fq)
		Frana quiescente non perimetrata (Fq)
		Frana stabilizzata non perimetrata (Fs)
		Zona 1
		Zona 2

ESONDAZIONI E DISSESTI MORFOLOGICI DI CARATTERE TORRENTIZIO

	Area a pericolosità molto elevata (Ee)
	Area a pericolosità elevata (Eb)
	Area a pericolosità media o moderata (Em)
	Area a pericolosità molto elevata non perimetrata (Ee)
	Area a pericolosità elevata non perimetrata (Eb)
	Area a pericolosità media o moderata non perimetrata (Em)
	Zona 1
	Zona 2

TRASPORTO IN MASSA SUI CONOIDI

	Area di conoide attivo non protetta (Ca)
	Area di conoide attivo parzialmente protetta (Cp)
	Area di conoide non recentemente attivatosi o completamente protetta (Cn)
	Zona 1
	Zona 2

VALANGHE

	Area a pericolosità molto elevata o elevata (Ve)
	Area a pericolosità media o moderata (Vm)
	Delimitazione originale (Autorità di Bacino del Fiume Po) delle aree a rischio idrogeologico molto elevato - ex aree PS 267

VINCOLI DI POLIZIA IDRAULICA (D.G.R. n. 777868 del 25/1/2002 e s.m.i. e R.D. n. 523/1904)

	Fascia di rispetto dei corsi d'acqua appartenenti al Reticolo Idrico Minore e dei drenaggi sotterranei, di ampiezza pari a 10 m dalla sommità della sponda del corso d'acqua per i tratti a cielo aperto e 4 m dal bordo esterno del manufatto per i tratti coperti/tombinati e per i drenaggi sotterranei
	Fascia di rispetto del Fiume Oglio, Torrente Avio e Torrente Piumazzo, appartenenti al Reticolo Idrico Principale, di ampiezza pari a 10 m dal piede esterno dell'argine o dalla sommità della sponda del corso d'acqua

AREE DI SALVAGUARDIA DELLE CAPTAZIONI DI ACQUE SOTTERRANEE AD USO IDROPOTABILE

	Zona di tutela assoluta delle sorgenti per la captazione di acqua ad uso idropotabile
	Zona di rispetto delle sorgenti per la captazione di acqua ad uso idropotabile
	Confine comunale