



COMUNE DI TEMU'
Provincia di Brescia

COMPONENTE GEOLOGICA, IDROGEOLOGICA E SISMICA DEL PIANO DI GOVERNO DEL TERRITORIO IN AGGIORNAMENTO ALLO STUDIO GEOLOGICO DEL TERRITORIO COMUNALE

In attuazione dell'art. 57 della L.R. 11 marzo 2005 n. 12 e s.m.i. e sulla base dei criteri della D.G.R. n. 8/7374 del 28/5/2008 e D.G.R. n. IX/2616 del 30/11/2011

CARTA DEI VINCOLI

TAVOLA: **3a**
DATA: Giugno 2013
SCALA: 1:5.000

Geostudio

DOT.T.SSA SIMONA ALBINI - GEOLOGO
Via Antonio Stoppani n. 29 - 25129 Brescia - Tel. e Fax 030 313293
cell. 335 5621902 e-mail: geostudio.albini@libero.it

N°	REVISIONE	TIPOLOGIA
1	Con recepimento del parere della Reg. Lombardia n. 21.2013.001707 del 19/7/2013 e n. 21.2014.0175 del 02/02/2014	REVISIONE 2014

QUADRO DI UNIONE

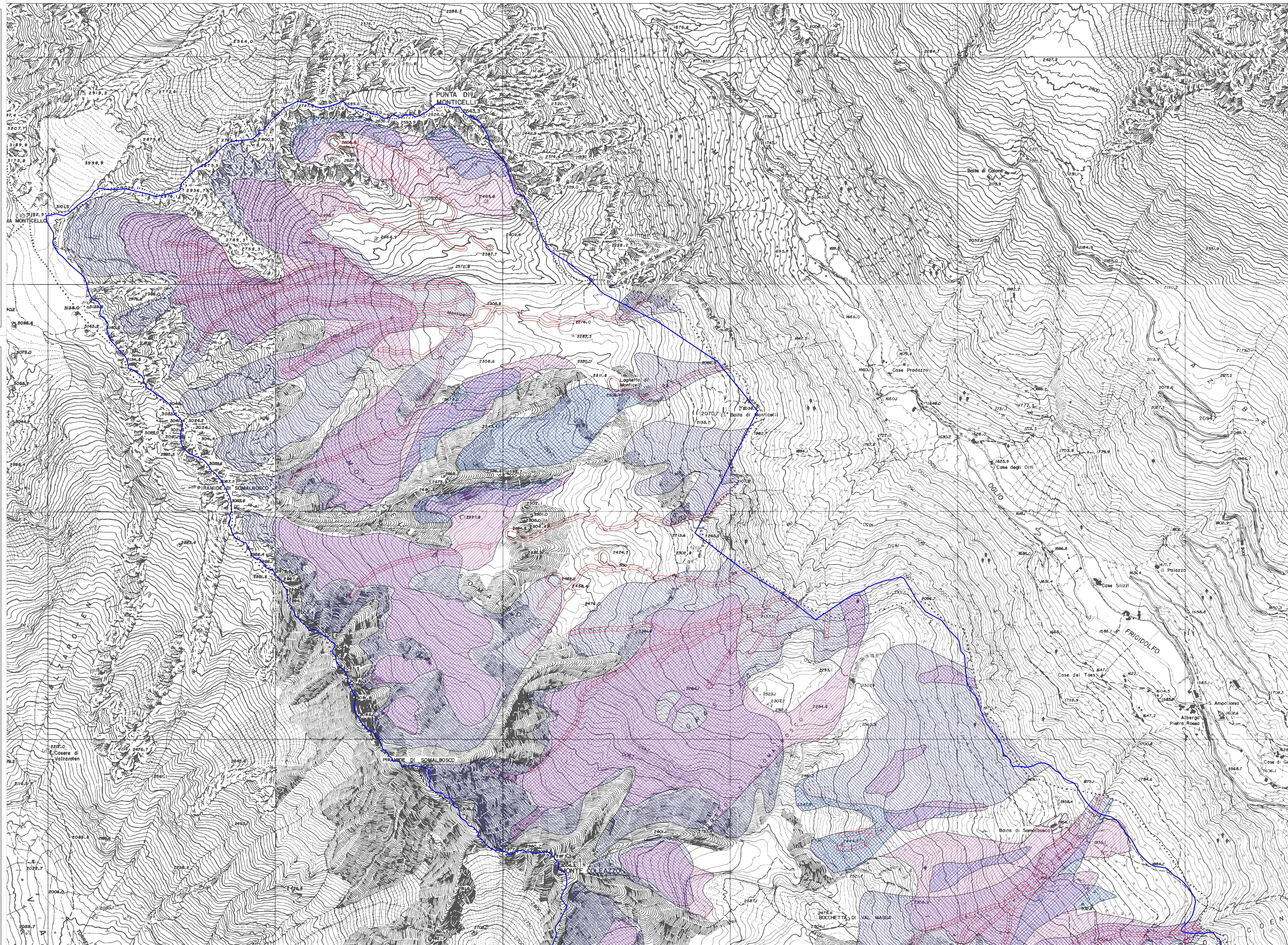
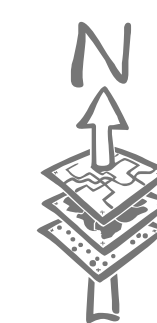
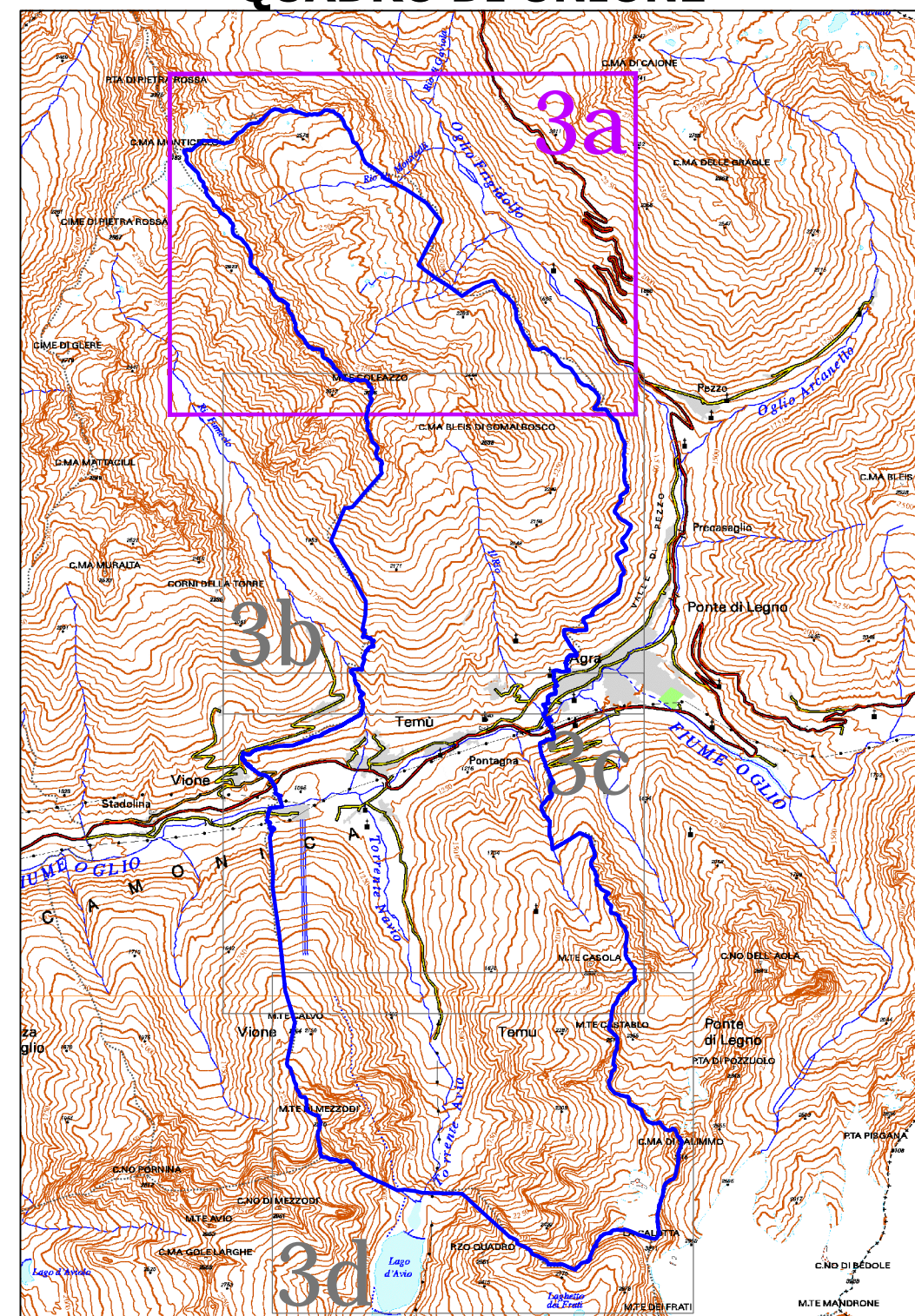

VINCOLI PIANO STRALCIO PER L'ASSETTO IDROGEOLOGICO (PAI)

Quadro del dissesto proposto in aggiornamento al piano vigente (approvato con D.C.C. n. 37 del 3/8/2009 e s.m.i.), ai sensi dell'art. 18 delle Norme di Attuazione del PAI

- AREE PAI
- AREE A RISCHIO IDROGEOLOGICO MOLTO ELEVATO (ex AREE PS 267)
- FRANE
- Area di frana attiva (Fa)
 - Area di frana quiescente (Fq)
 - Area di frana stabilizzata (Fs)
 - Frana attiva non perimetrata (Fq)
 - Frana quiescente non perimetrata (Fq)
 - Frana stabilizzata non perimetrata (Fs)

- Zona 1
- Zona 2

ESONDAZIONI E DISSESTI MORFOLOGICI DI CARATTERE TORRENTIZIO

- Area a pericolosità molto elevata (Ea)
- Area a pericolosità elevata (Eb)
- Area a pericolosità media o moderata (Em)
- Area a pericolosità molto elevata non perimetrata (Ea)
- Area a pericolosità elevata non perimetrata (Eb)
- Area a pericolosità media o moderata non perimetrata (Em)
- Zona 1
- Zona 2

TRASPORTO IN MASSA SUI CONOIDI

- Area di conoide attivo non protetta (Ca)
- Area di conoide attivo parzialmente protetta (Cp)
- Area di conoide non recentemente attivatosi o completamente protetta (Cn)
- Zona 1
- Zona 2

VALANGHE

- Area a pericolosità molto elevata o elevata (Ve)
- Area a pericolosità media o moderata (Vm)

Delimitazione originale (Autorità di Bacino del Fiume Po) delle aree a rischio idrogeologico molto elevato - ex aree PS-267

VINCOLI DI POLIZIA IDRAULICA (D.G.R. n. 7/7868 del 25/1/2002 e s.m.i. e R.D. n. 523/1904)

- Fascia di rispetto dei corsi d'acqua appartenenti al Reticolo Idrico Minore e dei drenaggi sotterranei, di ampiezza pari a 10 m dalla sommità della sponda del corso d'acqua per i tratti a cielo aperto e 4 m dal bordo esterno del manufatto per i tratti coperti/tombati e per i drenaggi sotterranei
- Fascia di rispetto del Fiume Oglio, Torrente Avio e Torrente Fiumecello, appartenenti al Reticolo Idrico Principale, di ampiezza pari a 10 m dal piede esterno dell'argine o dalla sommità della sponda del corso d'acqua

AREE DI SALVAGUARDIA DELLE CAPTAZIONI DI ACQUE SOTTERRANEE AD USO IDROPOTABILE

- Zona di tutela assoluta delle sorgenti per la captazione di acqua ad uso idropotabile
- Zona di rispetto delle sorgenti per la captazione di acqua ad uso idropotabile

Confine comunale