

**Legenda**

- Confini comunali del database topografico
- Nuclei di Antica Formazione
- Ambiti di particolare rilevanza naturalistica e geomorfologica
- Zone di interesse archeologico**
  - Forno antico
  - Presenza reperti archeologici
- Beni Storico-Culturali**
  - Beni Storico-Culturali
- Aree di rispetto**
  - Fasce di rispetto stradale
  - Corridoi di salvaguardia infrastrutturale di progetto
  - Serbatoio idrico
  - Rispetto cimiteri
  - Fascia rispetto elettrodotto aereo - dpa = 16 m (132 kv)
  - Fascia rispetto elettrodotto aereo - dpa = 19 m (132 kv)
  - Fascia rispetto elettrodotto aereo - dpa = 29 m (220 kv)
- Vincolo idrogeologico**
  - Perimetrazione vincolo idrogeologico
- Aree non soggette a trasformazione urbanistica**
- Fattibilità geologica:**
  - Classe 4 - Fattibilità con gravi limitazioni
  - Classi 3b; 3d; 3e; 3g
- Reticolo idrico**
  - Fascia di rispetto dei corsi d'acqua appartenenti al Reticolo Idrico Principale
  - Fascia di rispetto dei corsi d'acqua appartenenti al Reticolo Idrico Minore
- Viabilità storica**
  - Rete stradale storica principale
  - Rete stradale storica secondaria
- Viabilità di progetto**
  - Viabilità di by-pass
  - Rotatoria
- Aree protette**
  - Parco dell'Adamello
  - Parco nazionale dello Stelvio
- Zona di ripopolamento e cattura**
  - Gavia
- BENI PAESAGGISTICI**
  - Bellezze d'insieme D.Lgs. 42/04, art. 136, comma 1, lettera c) e d)
  - Fiumi torrenti corsi acqua pubblici D.Lgs. 42/04, art. 142, comma 1, lettera c)
  - Aree rispetto di fiumi torrenti corsi acqua pubblici D.Lgs. 42/04, art. 142, comma 1, lettera c)
  - Territori alpini ed appenninici D.Lgs. 42/04, art. 142, comma 1, lettera d)
  - Zona omogenea A nel PRG approvato dalla RL il 28.05.1985 e divenuto esecutivo il 05.09.1985
- Territori coperti da foreste e da boschi D.Lgs. 42/04, art. 142, comma 1, lettera g)**
  - Boschi da usaf esterni al Parco Regionale dell'Adamello
  - PIF Parco Adamello: Boschi NON trasformabili
  - PIF Parco Adamello: Boschi trasformabili
- Piano paesaggistico regionale del P.T.R.**
  - Tutela paesaggistica degli ambiti di elevata naturalità art. 17 delle norme di attuazione

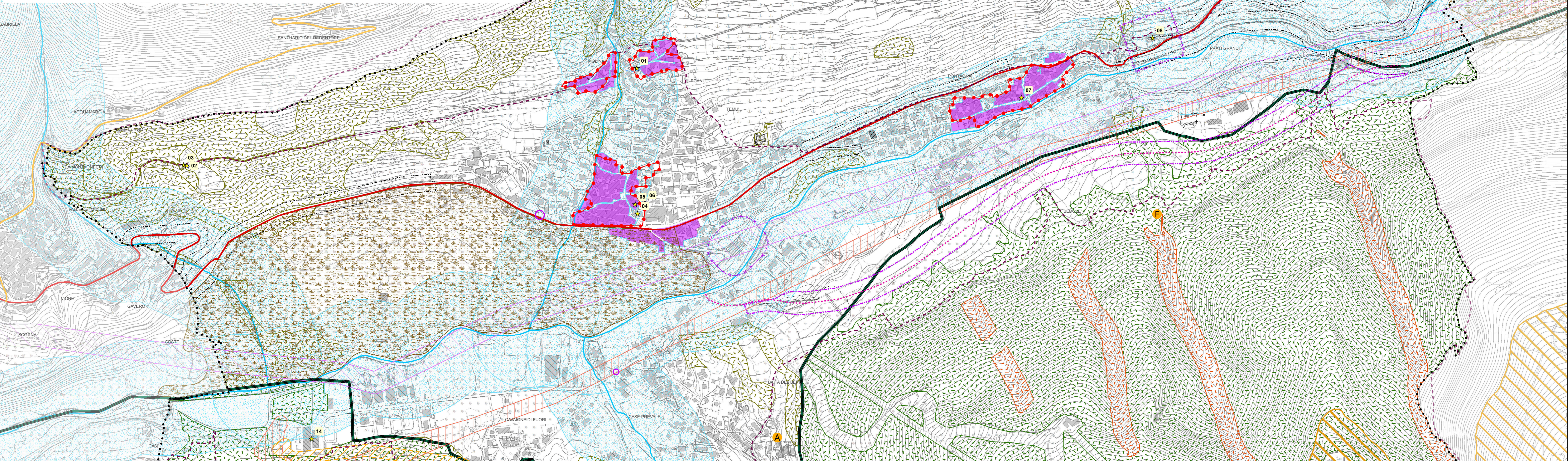

N°	Frazione/Località	Elenco beni storico-culturali	Vincolo
01	Lecanù	Chiesa dei SS. Martiri o Fila di S. Antonio (origine del XVI sec.)	PTCP (segnalata nel B.A.P.)
02	Temù	Chiesa di S. Alessandro (XVI sec.)	PTCP - D.Lgs. n. 42/2004 art.10
03	Temù	Campanile di S. Alessandro (XIII sec.)	PTCP
04	Temù	Parrocchiale di S. Bartolomeo Apostolo (struttura del XVII sec. rimaneggiata nel XIX sec.)	SIRBeC - PTR - PTCP - D.Lgs. n. 42/2004 art.10
05	Temù	Casa canonica	SIRBeC
06	Temù	Oratorio del Sepolcro	PTP - PTCP
07	Pontagna	Parrocchiale di S. Maria Nascente (età barocca)	PTCP - D.Lgs. n. 42/2004 art.10 (segnalata nel B.A.P.)
08	Pontagna	Cimitero	D.Lgs. n. 42/2004 art.10
09	Mezzulo	Chiesa S. Giulia al Monte	PTCP
10	Villa Dalegno	Parrocchiale di S. Martino vescovo (XVI sec.) con campanile quattrocentesco	SIRBeC - PTR - PTCP - D.Lgs. n. 42/2004 art.10 (segnalata nel B.A.P.)
11	Villa Dalegno	Edifici di via IV Novembre 6 & 8 di via Frezza Alpino	D.Lgs. n. 42/2004 art.10 Decreto di interesse storico artistico (29/12/2009)
12	Villa Dalegno	Ex scuole elementari	D.Lgs. n. 42/2004 art.10
13	Villa Dalegno	Santella della Madonna della Neve (XVII sec.)	PTCP
14	Val d'Avio	Centrale elettrica	PTG (segnalata nel B.A.P.)

Regione Lombardia

**PGT 2014**  
Comune di Temù

Provincia di Brescia  
**Comune di TEMU'**

**Piano di Governo del Territorio**  
**Documento di Piano**

Adozione: Delibera del Consiglio Comunale n. 38 del 27/12/2013  
Approvazione: Delibera del Consiglio Comunale n. 12 del 05/04/2014

**DP2b**  
scala 1:4.000

Individuazione dei vincoli e delle tutele "ope legis" (vincoli amministrativi ed ambientali)

**Architetto Fausto Bianchi**  
Studio Tecnico Arch. Fausto Bianchi  
via Sala 38 - 25048 Edolo (BS)  
tel. 0364 73207 - fax. 0364 71156

Progettista: arch. Fausto Bianchi  
Coordinamento Generale P.G.T.: pian. Fabio Maffezzoni