

Legenda

- Confine comunale del database topografico
- Centri e nuclei storici da PRG
- Parchi regionali nazionali**
 - Parco dell'Adamello
 - Parco nazionale dello Stelvio
- Area sciabile
- Zona prati terrazzati
- Richieste cittadini**
 - Istanze presentate antecedentemente alla pubblicazione dell'avvio del procedimento del 10/09/2008
 - Istanze presentate nei tempi previsti (entro 11/11/2008)
 - Istanze presentate fuori tempo
- Are di rispetto da PRG**
 - Fascia di rispetto stradale
 - Serbatoio idrico
 - Rispetto omliteri
 - Fascia rispetto elettrodotto 16 m
 - Fascia rispetto elettrodotto 19 m
 - Fascia rispetto elettrodotto 29 m
 - Perimetrazione vincolo idrogeologico

Azzonamento da PRG

- B1 ristrutturazione residenziale
- B2 edificazione residenziale rada
- B3 completamento residenziale a volumetria definita
- C1 nuova espansione residenziale
- C2 espansione residenziale in atto
- D1 attività artigianali esistenti
- D2 nuove attività artigianali
- D3 attività alberghiera esistente
- D4 nuova attività alberghiera
- D5 nuove attività turistico ricettive
- D6 attività ricettiva all'aria aperta
- D7 attrezzature sportive private
- E1 attività agricola
- E2 verde ambientale
- E3 ambiente naturale boschivo
- F1 attrezzature di interesse sovrazcomunale
- SP1 attrezzature scolastiche e d'interesse comune
- SP2 attrezzature tecnologiche e cimiteriali
- SP3 verde pubblico attrezzato
- SP4 attrezzature sportive
- SP5 attrezzature per la pratica dello sci
- SP6 parcheggi
- SP7 edilizia residenziale pubblica

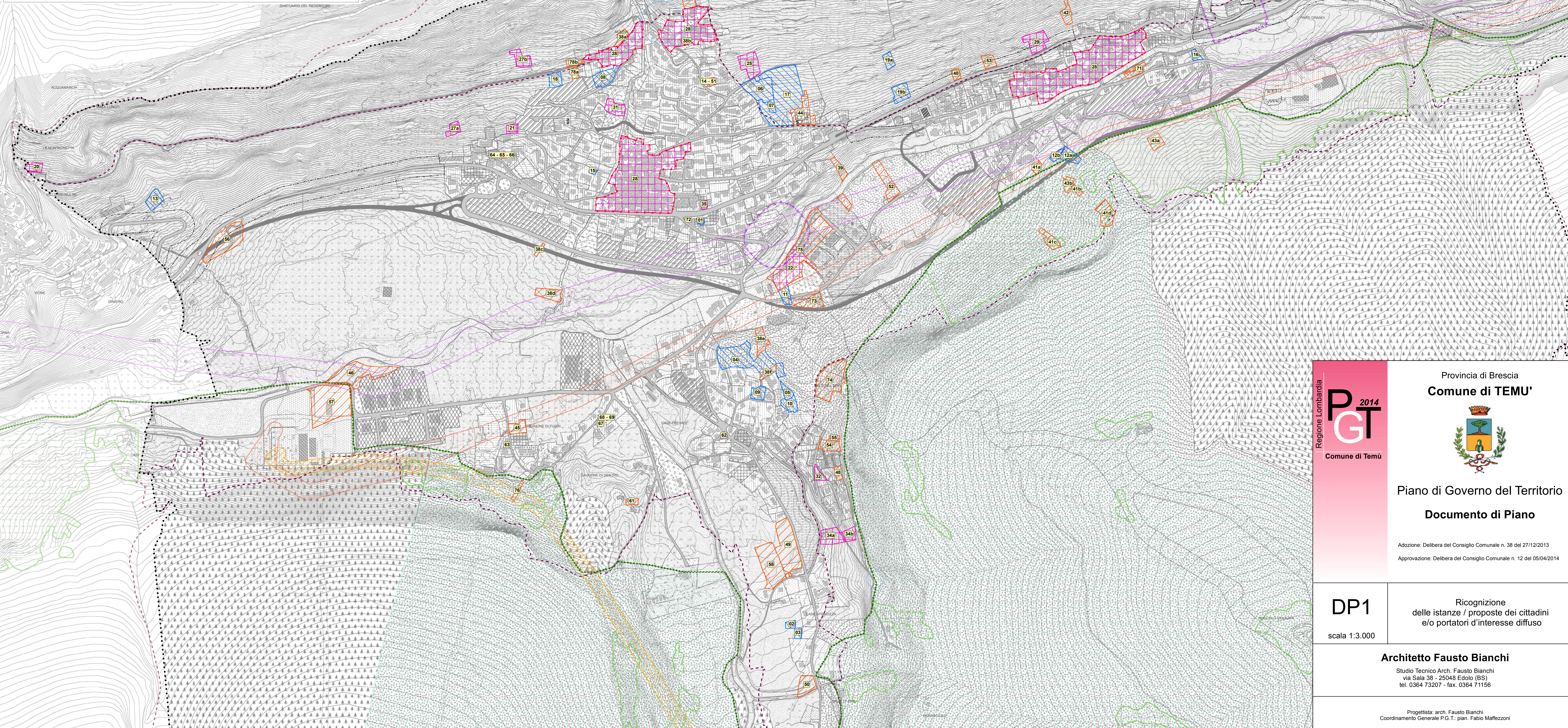

Provincia di Brescia
Comune di TEMÙ

P 2014
GT
Comune di Temù

Piano di Governo del Territorio
Documento di Piano

Adozione: Delibera del Consiglio Comunale n. 38 del 27/12/2013
Approvazione: Delibera del Consiglio Comunale n. 12 del 05/04/2014

DP1
scala 1:3.000

Ricognizione
delle istanze / proposte dei cittadini
e/o portatori d'interesse diffuso

Architetto Fausto Bianchi
Studio Tecnico Arch. Fausto Bianchi
via Sala 38 - 25048 Edolo (BS)
tel. 0364 73207 - fax. 0364 71156

Progettista: arch. Fausto Bianchi
Coordinamento Generale P.G.T. pian. Fabio Maffezzoni