

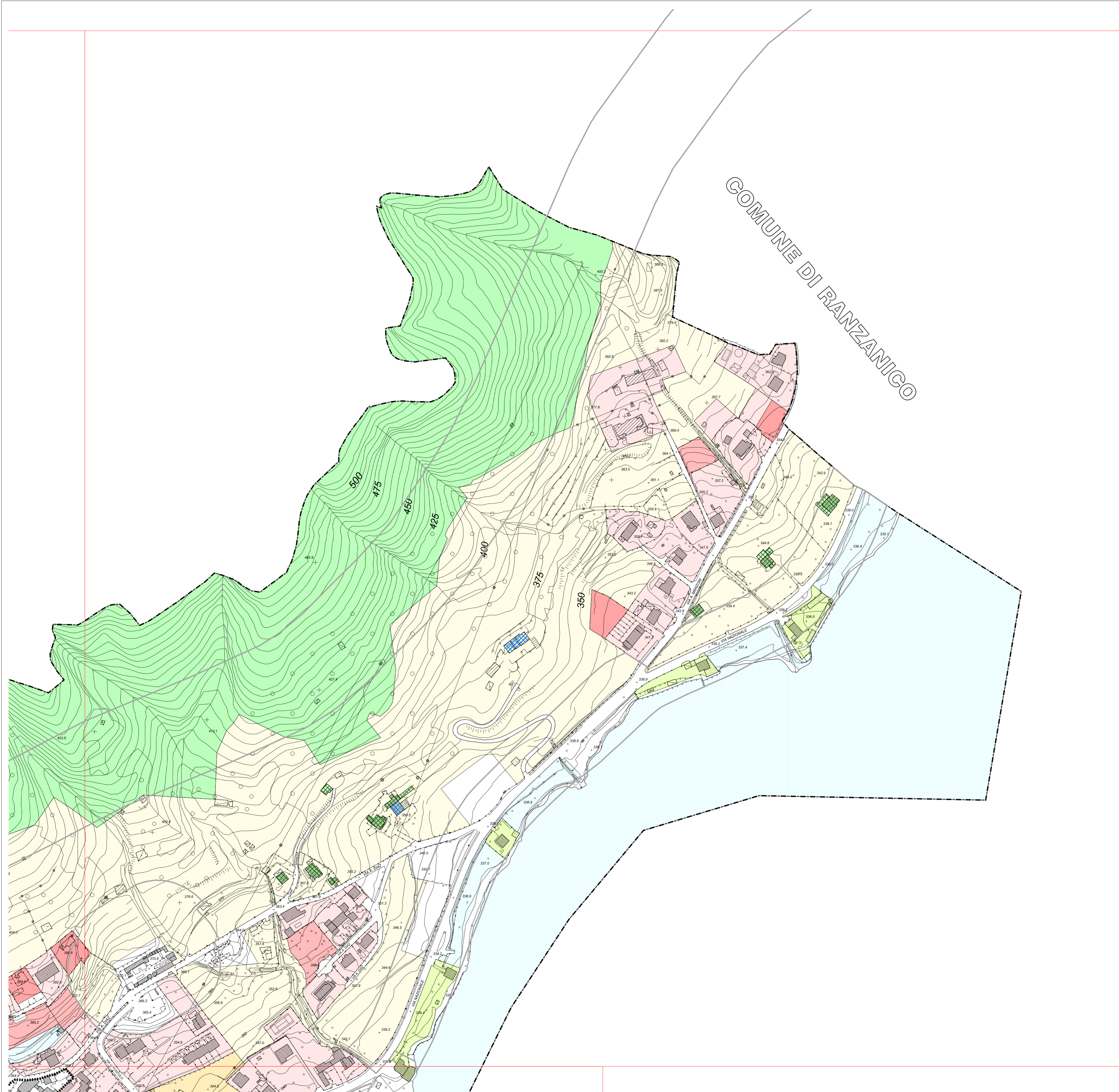









COMUNE DI RANZANICO





LEGENDA



-  Confine comunale

- AREE DEL TESSUTO URBANO CONSOLIDATO** *Rif. Norme di attuazione*
-  Limite del Nucleo di Antica Formazione *Articolo 37*
-  TUC SAL (Salvaguardia Aree Libere) *Articolo 38, comma 6*
-  TUC ISR (Integrazione Sostituzione Residenziale) *Articolo 38, comma 7*
-  TUC ISP (Integrazione Sostituzione Produttiva) *Articolo 38, comma 8*
-  TUC NCR I^a (Nuova Costruzione Residenziale I^a classe) *Articolo 38, comma 9*
-  TUC NCR II^a (Nuova Costruzione Residenziale II^a classe) *Articolo 38, comma 9*
-  TUC NCP (Nuova Costruzione Produttiva) *Articolo 38, comma 10*

-  Aree interessate da strumenti urbanistici attuativi approvati *Articolo 30*

- AREE PER ATTIVITA' AGRICOLE**
-  Aree per attività agricole in ambito di salvaguardia idrogeologica *Articolo 39*
-  Aree per attività agricole *Articolo 40*

- AREE NON SOGGETTE A TRASFORMAZIONE URBANISTICA**
-  Aree non soggette a trasformazione urbanistica *Articolo 41*

- REGOLE PER GLI EDIFICI**
-  Edifici non più adibiti ad uso agricolo *Articolo 42*
-  Edifici non più adibiti ad uso agricolo e testimoniali *Articolo 42 - 43*
-  Edifici testimoniali *Articolo 43*

-  Aree non edificabili con riferimento a prescrizioni amministrative o normative
(Quanto indicato nel presente elaborato ha valore ricognitivo ed è riferito alle prescrizioni vigenti al momento della redazione del medesimo).

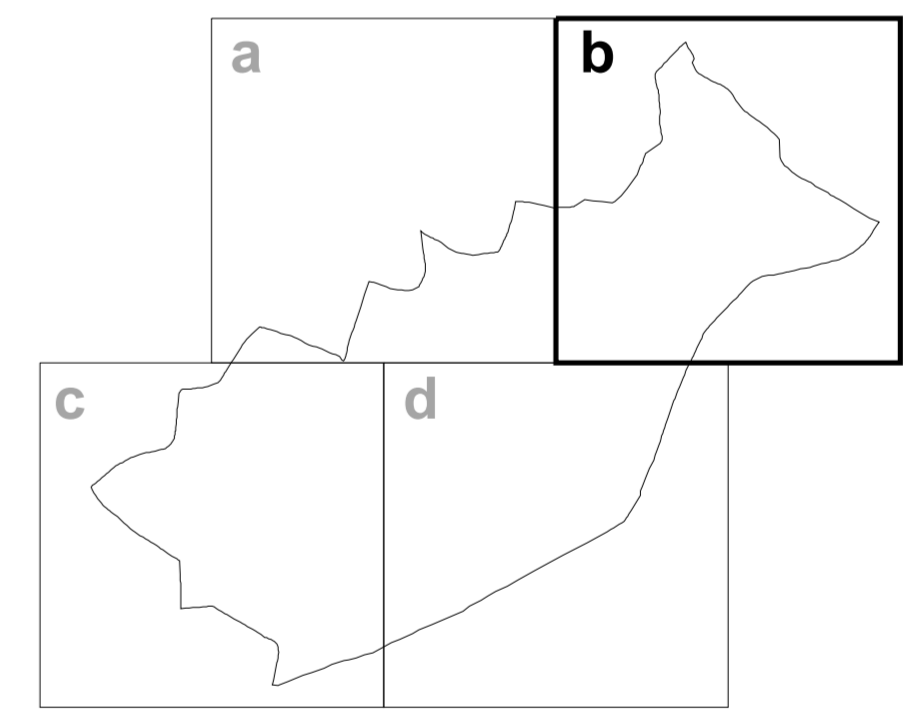

Comune di Spinone al Lago
Provincia di Bergamo



Piano di Governo del Territorio
Piano delle Regole

architetto gian luca marangoni
Via IV novembre, 726
21042, Caronno Pertusella - VA
Telefono: 335-8784572
Fax: 1782219724
E-mail: glucamarangoni@tiscali.it
Ordine degli Architetti Pianificatori
Paesaggisti, e Conservatori
della Provincia di Varese, n. 1374

Adottato con Del C.C. n° 18 del 1/12/2011
Approvato con Del C.C. n° del
Pubblicato sul BURL il

TITOLO Piano delle Regole

architetto romeo paleari
Via Massimo D'Azeglio, 18/a
20052 Monza
Telefono: 335-7808636
Fax: 039-383822
E-mail: romeo@libero.it
Ordine degli Architetti Pianificatori
Paesaggisti, e Conservatori della
Provincia di Monza e Brianza, n. 627

DATA DI ELABORAZIONE: Gennaio 2010

TAVOLA **9b**

scala 1:2.000

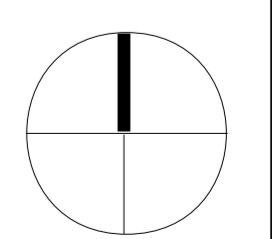

AGGIORNAMENTO: Maggio 2012

Questo disegno e' 'proprietà' del progettista a termini di legge

ARCHIVIO: