

SERVIZI DI SOSTA PARCHEGGI	Scheda n°	61
	Proprietà	comunale
	Gestione	comunale

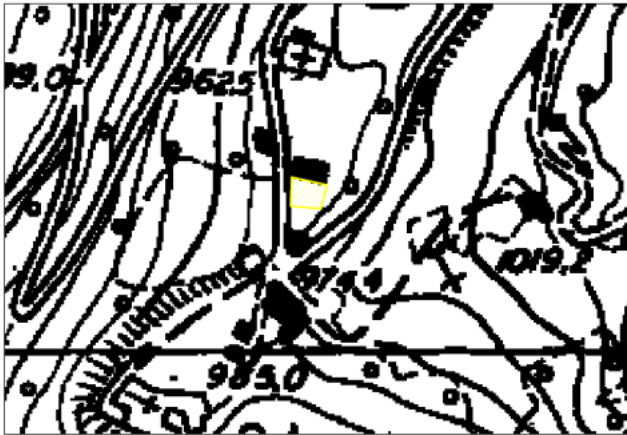

Identificativi	Denominazione	Parcheggio
	Indirizzo	Strada comunale Rino – Garda
	Superficie lotto	275,62 mq
Caratteristiche e attrezzature	Attrezzature	Segnaletica orizzontale
	Alberature	Presenza di aiuola
	Illuminazione	Presenza di lampioni sulla strada
	Contenitore rifiuti	Non presente
	Tipo di pavimentazione	Asfalto
	Accessori	-
	Stato di manutenzione del parcheggio e attrezzature	Buona
Fruiibilità e accessibilità	Interventi di manutenzione previsti	
	Ingresso	1 da strada comunale
	Distanza dalla residenza	Immediata
	Distanza dal trasporto pubblico	Buona
	Distanza da piste ciclabili e percorsi	Non presenti
	Accessibilità	Buona
Criticità	Fruiibilità	Buona
	Specifiche rilevanti	-

SERVIZI DI SOSTA PARCHEGGI	Scheda n°	62
	Proprietà	comunale
	Gestione	comunale



Identificativi	Denominazione	Parcheggio
	Indirizzo	Via Milano – Garda
	Superficie lotto	630,19 mq
Caratteristiche e attrezzature	Attrezzature	Panchine e fontane
	Alberature	Non presenti
	Illuminazione	Illuminazione sulla strada
	Contenitore rifiuti	Presenza di cassonetti per i rifiuti
	Tipo di pavimentazione	Asfalto
	Accessori	Non presenti
	Stato di manutenzione del parcheggio e attrezzature	Buona
Fruibilità e accessibilità	Interventi di manutenzione previsti	-
	Ingresso	1 da via Milano
	Distanza dalla residenza	Immediata
	Distanza dal trasporto pubblico	Immediata
	Distanza da piste ciclabili e percorsi	Non presenti
	Accessibilità	Buona
Criticità	Fruibilità	Buona
	Specifiche rilevanti	-

SERVIZI DI SOSTA PARCHEGGI	Scheda n°	63
	Proprietà	comunale
	Gestione	comunale

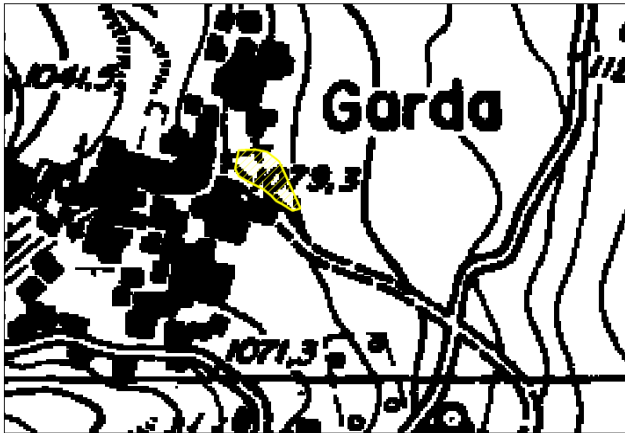

Identificativi	Denominazione	Parcheeggi
	Indirizzo	Via Pian delle Regine - Garda
	Superficie lotto	631,71 mq
Caratteristiche e attrezzature	Attrezzature	Segnaletica orizzontale e verticale, aiuole e panchine
	Alberature	Presenza di aiuole
	Illuminazione	Presenza di lampioni
	Contentore rifiuti	Non presente
	Tipo di pavimentazione	Asfalto
	Accessori	Non presenti
	Stato di manutenzione del parcheggio e attrezzature	Buono
Fruibilità e accessibilità	Interventi di manutenzione previsti	--
	Ingresso	1 da via Pian delle Regine
	Distanza dalla residenza	Immediata
	Distanza dal trasporto pubblico	Buona
	Distanza da piste ciclabili e percorsi	Non presenti
	Accessibilità	Discreta
Criticità	Fruibilità	Buona
	Specifiche rilevanti	-

SERVIZI DI SOSTA PARCHEGGI	Scheda n°	64
	Proprietà	comunale
	Gestione	comunale

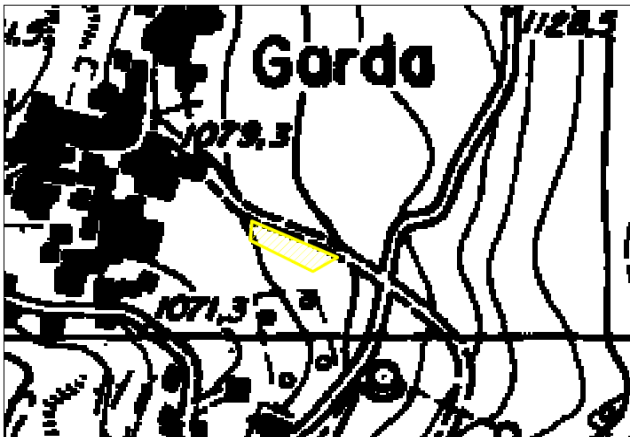

Identificativi	Denominazione	Parcheeggio
	Indirizzo	Via Pian delle Regine - Garda
	Superficie lotto	525,69 mq
Caratteristiche e attrezzature	Attrezzature	Non presenti
	Alberature	Non presenti
	Illuminazione	Presenza di lampioni
	Contentore rifiuti	Presenza di cestino dei rifiuti
	Tipo di pavimentazione	Asfalto
	Accessori	Non presenti
	Stato di manutenzione del parcheggio e attrezzature	Discreto
Fruibilità e accessibilità	Interventi di manutenzione previsti	-
	Ingresso	1 da via Pian delle Regine
	Distanza dalla residenza	Buona
	Distanza dal trasporto pubblico	Buona
	Distanza da piste ciclabili e percorsi	Non presenti
	Accessibilità	Discreta
Criticità	Fruibilità	Buona
	Specifiche rilevanti	-

SERVIZI DI SOSTA PARCHEGGI	Scheda n°	65
	Proprietà	comunale
	Gestione	comunale



Identificativi	Denominazione	Parcheggio pubblico
	Indirizzo	Via Val Malga - Rino
	Superficie lotto	612,17 mq
Caratteristiche e attrezzature	Attrezzature	Presenza di attrezzature
	Alberature	Non presenti
	Illuminazione	Presenza di lampioni
	Contenitore rifiuti	Non presente
	Tipo di pavimentazione	Asfalto
	Accessori	Non presenti
	Stato di manutenzione del parcheggio e attrezzature	Discreto
Fruiibilità e accessibilità	Interventi di manutenzione previsti	-
	Ingresso	1 da via Val Malga
	Distanza dalla residenza	Immediata
	Distanza dal trasporto pubblico	Immediata
	Distanza da piste ciclabili e percorsi	Non presenti
	Accessibilità	Discreta
Criticità	Fruiibilità	Buona
	Specifiche rilevanti	-

ATTREZZATURE DI INTERESSE COMUNE CULTURA, SPORT E TEMPO LIBERO RIFUGI	Scheda n°	66
	Proprietà	CAI Brescia
	Gestione	Madeo Fabio



Identificativi	Denominazione	Rifugio Tonolini
	Indirizzo	Conca del baitone
	Altitudine	2.437 m.s.l.m.
	Superficie coperta	85,00 mq
	Numero Piani	2 piani
	Illuminazione esterna	Non presente
	Stato di conservazione dell'immobile	Discreto
	Interventi di manutenzione previsti	-
	Periodo di apertura	Aperto da giugno a settembre, apertura a richiesta in altri periodi per comitive di almeno 10 persone
	Numero posti letto	48
Tipologia dei servizi	Posti letto, ristorazione, un bivacco invernale sempre aperto	
Accessibilità	In automobile	In automobile con la carrozzabile Sonico – Ponte del Guat (asfaltata), da qui con sentiero n.13 in 2 ore e 15 minuti.
	Ascensioni	Corno Baitone 3331 m, 4 ore (per esperti) Roccia Baitone 3263 m, 4 ore Cima Plem 3182 m, 3 ore Corno del Cristallo 2981 m, 2,30 ore Corno delle Granate 3108 m, 2,30 ore Adamello 3539 m, 5 ore Corni di Premassone 3070 m, 3 ore Cima delle Granate 3162 m, 3,45 ore
Criticità	Specifiche rilevanti	-

ATTREZZATURE DI INTERESSE COMUNE CULTURA, SPORT E TEMPO LIBERO RIFUGI	Scheda n°	67
	Proprietà	CAI Brescia
	Gestione	

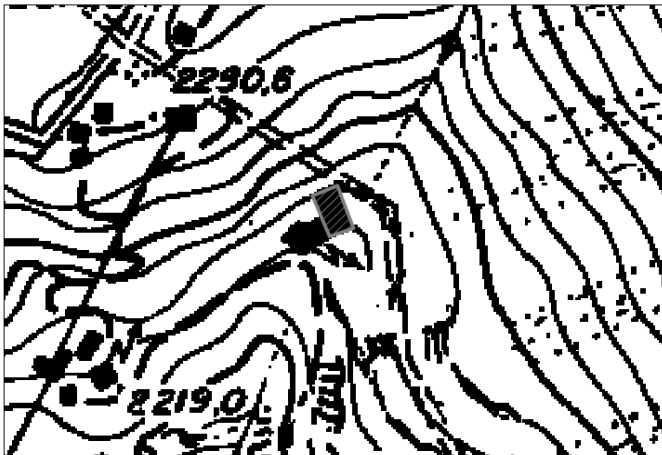

Identificativi	Denominazione	Rifugio Baitone
	Indirizzo	Lago baitone
	Altitudine	2.281 m.s.l.m.
	Superficie coperta	300,00 mq
	Numero Piani	3 piani + sottotetto
	Illuminazione esterna	Non presente
	Stato di conservazione dell'immobile	Buono
	Interventi di manutenzione previsti	-
	Periodo di apertura	Aperto da giugno a settembre
	Numero posti letto	130
Accessibilità	Tipologia dei servizi	Posti letto e ristorazione
	In automobile	In automobile con la carrozzabile Sonico - Ponte del Guat (asfaltata). Si raggiunge da Val Malga con sentiero n.13 in 1 ora e 30 minuti + 700 m; Da rifugio Garibaldi con sentiero n.1 in 5 ore e 30 minuti +370/642 m; Dal rifugio Prudenzi ni con sentiero n. 48 in 4 ore e 30 minuti +601/545 m.
Criticità	Ascensioni	-
	Specifiche rilevanti	-

ATTREZZATURE DI INTERESSE COMUNE CULTURA, SPORT E TEMPO LIBERO RIFUGI	Scheda n°	68
	Proprietà	CAI Brescia
	Gestione	

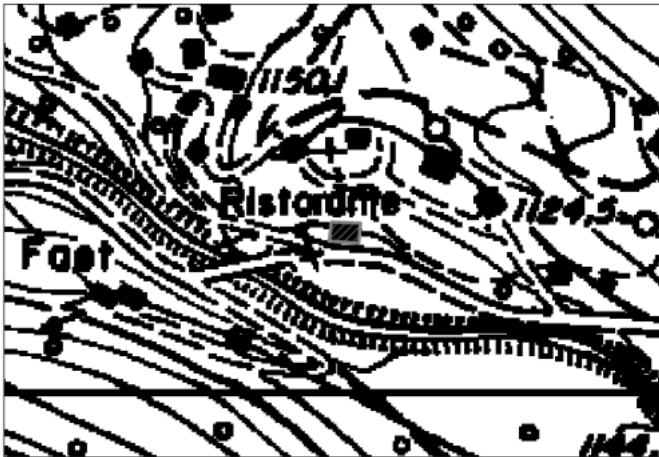

Identificativi	Denominazione	Rifugio Faet
	Indirizzo	Val Malga
	Altitudine	1.170 m.s.l.m.
	Superficie coperta	160,00mq
	Numero Piani	2 piani
	Illuminazione esterna	Non presente
	Stato di conservazione dell'immobile	Buono
	Interventi di manutenzione previsti	-
	Periodo di apertura	Aperto da maggio a settembre
	Numero posti letto	10
Accessibilità	Tipologia dei servizi	Posti letto e ristorazione
	In automobile	Il rifugio si raggiunge in automobile con la carrozzabile Sonico - Ponte del Guat (asfaltata).
Criticità	Ascensioni	-
	Specifiche rilevanti	-

ATTREZZATURE DI INTERESSE COMUNE CULTURA, SPORT E TEMPO LIBERO RIFUGI	Scheda n°	69
	Proprietà	CAI Brescia
	Gestione	M. Domenica Madeo

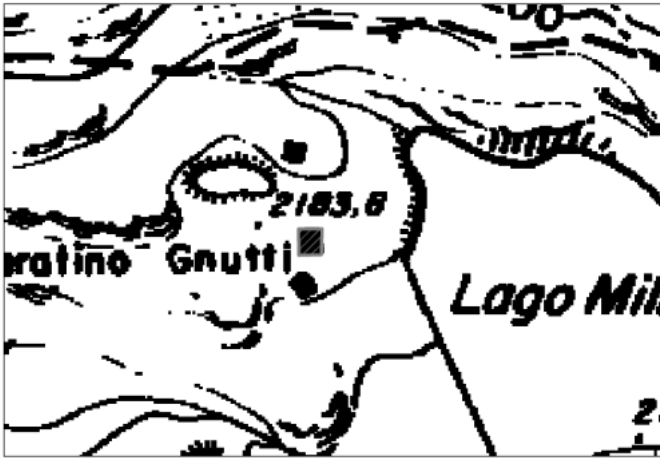

Identificativi	Denominazione	Rifugio Gnutti
	Indirizzo	Val Miller
	Altitudine	2.166 m.s.l. m.
	Superficie coperta	176,00 mq
	Numero Piani	2 piani
	Illuminazione esterna	Non presente
	Stato di conservazione dell'immobile	Buono
	Interventi di manutenzione previsti	-
	Periodo di apertura	Aperto da giugno a settembre
	Numero posti letto	34
Tipologia dei servizi	Posti letto e ristorazione, locale invernale sempre aperto	
Accessibilità	In automobile	Il rifugio si raggiunge dal Ponte del Guat in Val Malga con sentiero n. 23 in 1 ora e 30 minuti
	Ascensioni	Monte Adamello, Corno di Cevo, Corno del Cristallo, Cima Plem, Cima Miller.
Criticità	Specifiche rilevanti	-

ATTREZZATURE DI INTERESSE COMUNE CULTURA, SPORT E TEMPO LIBERO RIFUGI	Scheda n°	70
	Proprietà	Comunale
	Gestione	Privata

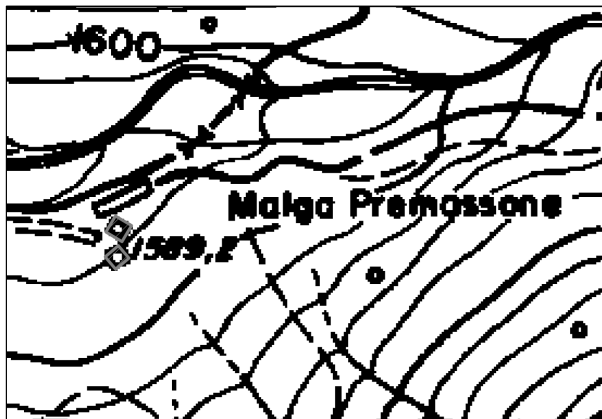

Identificativi	Denominazione	Rifugio Premassone
	Indirizzo	Val Malga
	Altitudine	1.589 m.s.l.m.
	Superficie coperta	-
	Numero Piani	1 piani
	Illuminazione esterna	Non presente
	Stato di conservazione dell'immobile	Buono
	Interventi di manutenzione previsti	-
	Periodo di apertura	Aperto da giugno a settembre
	Numero posti letto	2
Accessibilità	Tipologia dei servizi	Ristorazione ed alcuni posti letto
	In automobile	Il rifugio si raggiunge dal Ponte del Guat in Val Malga
Criticità	Ascensioni	Monte Adamello, Corno di Cevo, Corno del Cristallo, Cima Plem, Cima Miller.
	Specifiche rilevanti	-