

ISTRUZIONE
SCUOLA PER L'INFANZIA

Scheda n°	1
Proprietà	comunale
Gestione	comunale

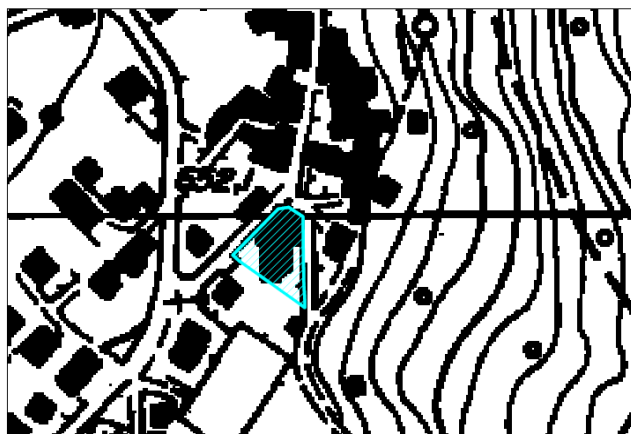

Identificativi	Denominazione	Scuola Mater na "Maestro Pietro Branchi"
	Indirizzo	Via San Lorenzo, 25 - Sonico
	Superficie lotto	1.558,00 mq
	Superficie coperta	521,31 mq
Caratteristiche e attrezzature	N° piani	2 piani fuori terra
	Illuminazione esterna	Presente
	Tipologia dei servizi	Istruzione
	Stato di conservazione dell'immobile	Buono
Fruibilità e accessibilità	Interventi di manutenzione previsti	-
	Ingresso	1 da via San Lorenzo
	Barriere architettoniche interne	-
	Barriere architettoniche esterne	Non presenti
	N° posti auto di pertinenza a disposizione	Non presenti
	Distanza dal parcheggio	Immediata
	Distanza dal trasporto pubblico	Buona
	Distanza da piste ciclabili e percorsi	Non presenti
	Orari di apertura	Diurno
Accessibilità	Buona	
Criticità	Fruibilità	Buona
	Specifiche rilevanti	-

ISTRUZIONE SCUOLA PRIMARIA	Scheda n°	2
	Proprietà	comunale
	Gestione	comunale



Identificativi	Denominazione	Scuola elementare
	Indirizzo	Via Santuario della Madonna, 25 – 27 - Sonico
	Superficie lotto	487,00 mq
	Superficie coperta	251,40 mq
Caratteristiche e attrezzature	N° piani	2 piani fuori terra + sottotetto
	Illuminazione esterna	Presenza di lampioni
	Tipologia dei servizi	Istruzione
	Stato di conservazione dell'immobile	Buono
Fruibilità e accessibilità	Interventi di manutenzione previsti	-
	Ingresso	2 ingressi dalla via Santuario della Madonna
	Barriere architettoniche interne	-
	Barriere architettoniche esterne	Non presenti
	N° posti auto di pertinenza a disposizione	Non presenti
	Distanza dal parcheggio	Immediata
	Distanza dal trasporto pubblico	Accettabile
	Distanza da piste ciclabili e percorsi	Non presenti
Criticità	Orari di apertura	Diurno
	Accessibilità	Sufficiente
	Fruibilità	Buono
	Specifiche rilevanti	-

ATTREZZATURE DI INTERESSE COMUNE SERVIZI SOCIALI CASA DI RIPOSO-COMUNITA'	Scheda n°	3
	Proprietà	privata
	Gestione	privata



Identificativi	Denominazione	Casa di riposo
	Indirizzo	Via Pietro Branchi – Sonico
	Superficie lotto	851,61 mq
Caratteristiche e attrezzature	Superficie coperta	595,29 mq
	N° piani	3 piani fuori terra
	Illuminazione esterna	Presenza di lampioni
	Tipologia dei servizi	Assistenza
	Stato di conservazione dell'immobile	Buono
Fruibilità e accessibilità	Interventi di manutenzione previsti	-
	Ingresso	1 su via Pietro Branchi, 1 sull'angolo con via Edison
	Barriere architettoniche interne	-
	Barriere architettoniche esterne	Non presenti
	N° posti auto di pertinenza a disposizione	Non presenti
	Distanza dal parcheggio	Immediata
	Distanza dal trasporto pubblico	Accettabile
	Distanza da piste ciclabili e percorsi	Non presenti
	Orari di apertura	Diurno
Accessibilità	Buona	
Criticità	Fruibilità	Buona
	Specifiche rilevanti	-

ATTREZZATURE DI INTERESSE COMUNE SERVIZI SANITARI MEDICO DI BASE	Scheda n°	4
	Proprietà	comunale
	Gestione	privata



Identificativo 1 e 2 e 3

Identificativo 1	Denominazione	Dott. Cappello
	Indirizzo	Piazza IV Novembre, nella sede del municipio – Sonico
Identificativo 2	Denominazione	Dott. Donati
	Indirizzo	Piazza IV Novembre, nella sede del municipio – Sonico
Identificativo 3	Denominazione	Dott. Tagliaferri
	Indirizzo	-

ATTREZZATURE DI INTERESSE COMUNE SERVIZI SANITARI FARMACIA	Scheda n°	5
	Proprietà	privata
	Gestione	privata



Identificativi	Denominazione	Farmacia Altavalle
	Indirizzo	Via Nazionale – Sonico
	Superficie lotto	Inclusa nel centro commerciale
	Superficie coperta	200,00 mq
	N° piani	1
Caratteristiche e attrezzature	Illuminazione esterna	Presenza di lampioni
	Tipologia dei servizi	Sanitario
	Stato di conservazione dell'immobile	Ottimo
	Interventi di manutenzione previsti	-
Fruibilità e accessibilità	Ingresso	1 da parcheggio centro commerciale Italmark
	Barriere architettoniche interne	Non presenti
	Barriere architettoniche esterne	Non presenti
	N° posti auto di pertinenza a disposizione	4 posti auto a disposizione
	Distanza dal parcheggio	Immediata
	Distanza dal trasporto pubblico	Immediata
	Distanza da piste ciclabili e percorsi	Non presente
	Orari di apertura	Aperta tutti i giorni feriali dalle 8.30 alle 12.30 e dalle 14.30 alle 19.30
	Accessibilità	Ottima
Fruibilità	Ottima	
Criticità	Specifiche rilevanti	-

ATTREZZATURE DI INTERESSE COMUNE SERVIZI ISTITUZIONALI MUNICIPIO	Scheda n°	6
	Proprietà	Comunale
	Gestione	Comunale

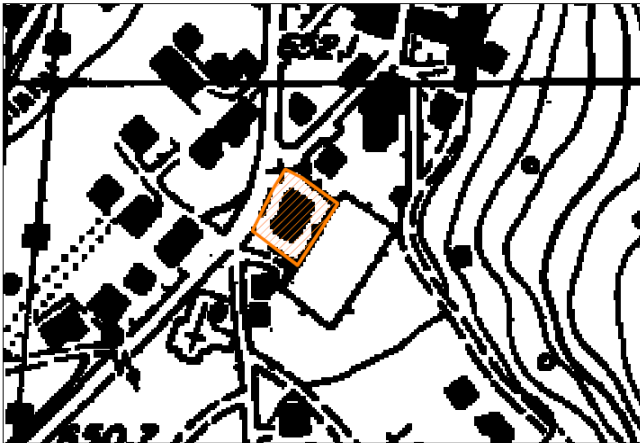

Identificativi	Denominazione	Municipio di Sonico
	Indirizzo	Piazza IV Novembre, 1 - Sonico
	Superficie lotto	1.260,00 mq
	Superficie coperta	238,58 mq
Caratteristiche e attrezzature	N° piani	3
	Illuminazione esterna	Lampioni
	Tipologia dei servizi	Uffici di ragioneria, stato civile, anagrafe, protocollo, uffici tecnico, polizia municipale, guardia boschiva, ufficio postale
	Stato di conservazione dell'immobile	Discreto
Fruibilità e accessibilità	Interventi di manutenzione previsti	-
	Ingresso	1 da Piazza IV Novembre, 1 laterale per l'ufficio postale
	Barriere architettoniche interne	Ascensore interno per accedere ai piani superiori
	Barriere architettoniche esterne	Non presenti
	N° posti auto di pertinenza a disposizione	-
	Distanza dal parcheggio	Immediata, presenza di posti auto riservati ai disabili
	Distanza dal trasporto pubblico	Immediata, presenza della fermata dell'autobus davanti al municipio
	Distanza da piste ciclabili e percorsi	Non presenti
	Orari di apertura	Dal Lunedì al giovedì dalle 8,00 alle 12,00 e dalle 16,30 alle 17,30. Il venerdì aperto dalle 8,00 alle 12,00, il sabato dalle 9,00 alle 12,00 Orari ufficio postale: da lunedì al venerdì dalle 8,30 alle 14,00, il sabato dalle 8,30 alle 12,30
	Accessibilità	Buona
Fruibilità	Buona	
Criticità	Specifiche rilevanti	

ATTREZZATURE DI INTERESSE COMUNE CULTURA, SPORT E TEMPO LIBERO ASSOCIAZIONE PRODUTTORI APISTICI DI VALLE CAMONICA	Scheda n°	7
	Proprietà	privata
	Gestione	privata



Identificativi	Denominazione	Associazione produttori apistici di Valle Camonica
	Indirizzo	Via Alpina
	Superficie lotto	637,54 mq
	Superficie coperta	224,91 mq
Caratteristiche e attrezzature	N° piani	2 piani più sottotetto e piano seminterrato
	Illuminazione esterna	Presenza di lampioni lungo la strada
	Tipologia dei servizi	Aggregazione
	Stato di conservazione dell'immobile	Buono
	Interventi di manutenzione previsti	-
Fruiibilità e accessibilità	Ingresso	1 da via Alpina e 1 laterale
	Barriere architettoniche interne	-
	Barriere architettoniche esterne	Non presenti
	N° posti auto di pertinenza a disposizione	Parcheggio di pertinenza, circa 10 parcheggi di pertinenza
	Distanza dal parcheggio	Immediata
	Distanza dal trasporto pubblico	Buona
	Distanza da piste ciclabili e percorsi	Non presenti
	Orari di apertura	-
Accessibilità	Buona	
Criticità	Fruiibilità	Buona
	Specifiche rilevanti	

ATTREZZATURE DI INTERESSE COMUNE CULTURA, SPORT E TEMPO LIBERO ASSOCIAZIONI	Scheda n°	8
	Proprietà	comunale
	Gestione	privata

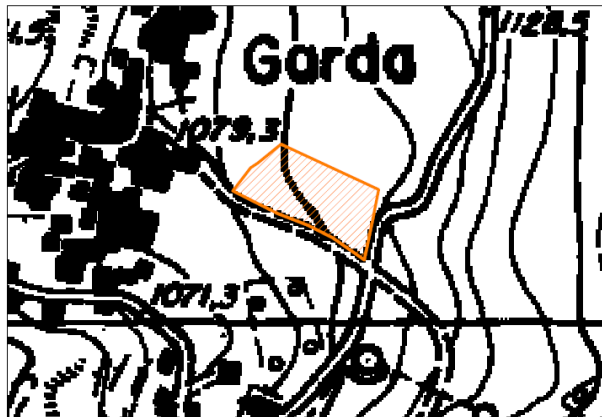

identificativo 1

Identificativo 1	Denominazione	Associazione Famiglia Insieme
	Indirizzo	Sede Legale via P. Branchi, Sonico; Sede Operativa Estiva centro sportivo di Garda in via Pian della Regina
Identificativo 2	Denominazione	Gruppo A.N.A. di Sonico
	Indirizzo	Sonico
Identificativo 3	Denominazione	Gruppo A.N.A. di Rino
	Indirizzo	Sonico, presso parrocchia
Identificativo 4	Denominazione	Gruppo A.N.A. di Garda
	Indirizzo	Sonico
Identificativo 5	Denominazione	Gruppo bandistico "San Lorenzo"
	Indirizzo	Via Santuario della Madonna 33, Sonico
Identificativo 6	Denominazione	Gruppo sportivo parrocchiale di Sonico
	Indirizzo	Via Valeriana 7, Sonico

ATTREZZATURE DI INTERESSE COMUNE SERVIZI ISTITUZIONALI CIMITERO	Scheda n°	9
	Proprietà	comunale
	Gestione	comunale

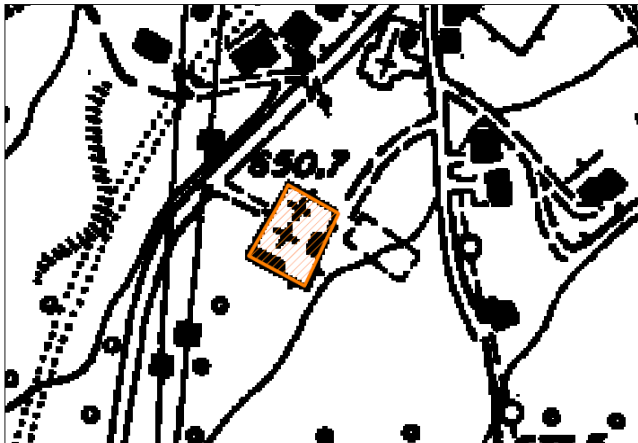

Identificativi	Denominazione	Cimitero di Sonico
	Indirizzo	Via Tonolini – Sonico
	Superficie lotto	2.555,84 mq
	Superficie coperta	-
Caratteristiche e attrezzature	N° piani	Piano terra
	Illuminazione esterna	Presente illuminazione sia esterna sia interna
	Tipologia dei servizi	Religioso
	Stato di conservazione dell'immobile	Buona
	Interventi di manutenzione previsti	-
Fruibilità e accessibilità	Ingresso	1 da via Tonolini, 1 da via Strada del Cimitero
	Barriere architettoniche interne	Non presenti
	Barriere architettoniche esterne	Non presenti
	N° posti auto di pertinenza a disposizione	Non presenti
	Distanza dal parcheggio	Immediata
	Distanza dal trasporto pubblico	Buona
	Distanza da piste ciclabili e percorsi	Non presenti
	Orari di apertura	Sempre aperto
	Accessibilità	Buona
Fruibilità	Buona	
Criticità	Specifiche rilevanti	-

ATTREZZATURE DI INTERESSE COMUNE SERVIZI ISTITUZIONALI CIMITERO	Scheda n°	10
	Proprietà	comunale
	Gestione	comunale



Identificativi	Denominazione	Cimitero di Rino
	Indirizzo	Via Campagnola – Rino
	Superficie lotto	837,62 mq
	Superficie coperta	-
	N° piani	Piano terra
Caratteristiche e attrezzature	Illuminazione esterna	Presente illuminazione sia esterna sia interna
	Tipologia dei servizi	Religioso
	Stato di conservazione dell'immobile	Buona
	Interventi di manutenzione previsti	-
Fruibilità e accessibilità	Ingresso	1 da via Campagnola e 1 laterale da parcheggio
	Barriere architettoniche interne	Non presenti
	Barriere architettoniche esterne	Non presenti
	N° posti auto di pertinenza a disposizione	Non presenti
	Distanza dal parcheggio	Immediata
	Distanza dal trasporto pubblico	Buona
	Distanza da piste ciclabili e percorsi	Non presenti
	Orari di apertura	Sempre aperto
	Accessibilità	Buona
Fruibilità	Buona	
Criticità	Specifiche rilevanti	Presenza di fontanella esterna

ATTREZZATURE DI INTERESSE COMUNE SERVIZI ISTITUZIONALI CIMITERO	Scheda n°	11
	Proprietà	comunale
	Gestione	comunale

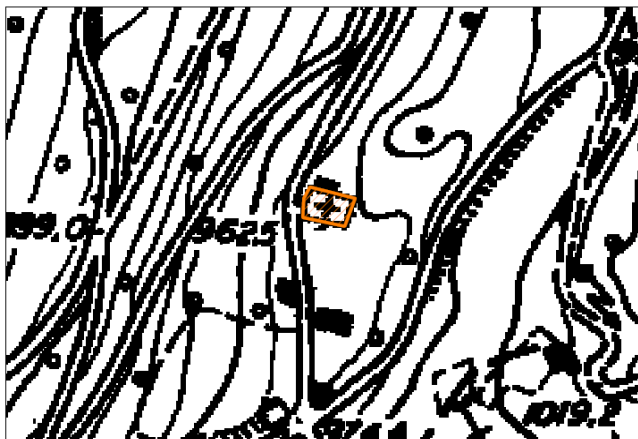

Identificativi	Denominazione	Cimitero di Garda
	Indirizzo	Strada comunale Rino – Garda
	Superficie lotto	565,23 mq
	Superficie coperta	-
Caratteristiche e attrezzature	N° piani	Piano terra
	Illuminazione esterna	Presente di lampioni
	Tipologia dei servizi	Religioso
	Stato di conservazione dell'immobile	Buona
	Interventi di manutenzione previsti	
Fruibilità e accessibilità	Ingresso	1 da strada comunale
	Barriere architettoniche interne	Alcuni gradini
	Barriere architettoniche esterne	3 gradini per entrare
	N° posti auto di pertinenza a disposizione	-
	Distanza dal parcheggio	Immediata
	Distanza dal trasporto pubblico	Buona
	Distanza da piste ciclabili e percorsi	Non presenti
	Orari di apertura	Sempre aperto
Criticità	Accessibilità	Discreta
	Fruibilità	Discreta
	Specifiche rilevanti	-

ATTREZZATURE DI INTERESSE COMUNE SERVIZI RELIGIOSI PARROCCHIE	Scheda n°	12
	Proprietà	Curia
	Gestione	Curia

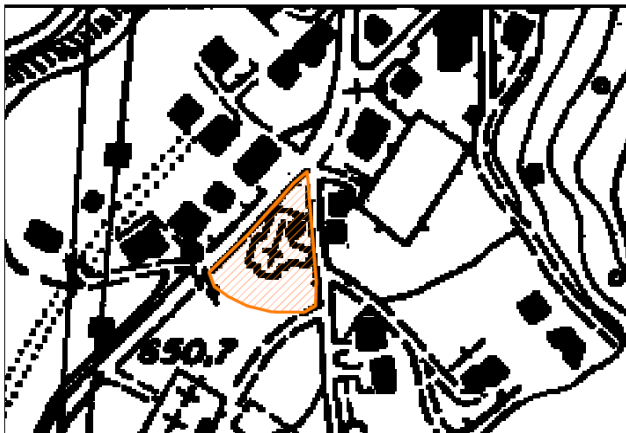

Identificativi	Denominazione	Parrocchia San Lorenzo
	Indirizzo	Incrocio tra via Miller e via Tonolini – Sonico
	Superficie lotto	1.838,06 mq
	Superficie coperta	677,75 mq
Caratteristiche e attrezzature	N° piani	Unico (altezza a due piani)
	Illuminazione esterna	Lampioni sulla strada
	Tipologia dei servizi	Religioso
	Stato di conservazione dell'immobile	Buona
Fruibilità e accessibilità	Interventi di manutenzione previsti	-
	Ingresso	1 su incrocio via Miller e via Tonolini, 1 su via Tonolini, 1 su via Miller
	Barriere architettoniche interne	-
	Barriere architettoniche esterne	Gradini davanti ingresso principale, sul retro parcheggio e percorso pedonale per disabili
	N° posti auto di pertinenza a disposizione	Parcheggio per disabili sul retro
	Distanza dal parcheggio	Immediata
	Distanza dal trasporto pubblico	Buona
	Distanza da piste ciclabili e percorsi	Non presenti
Criticità	Orari di apertura	Orari SS. Messe
	Accessibilità	Buona
	Fruibilità	Buona

ATTREZZATURE DI INTERESSE COMUNE SERVIZI RELIGIOSI PARROCCHIE	Scheda n°	13
	Proprietà	Curia
	Gestione	Curia

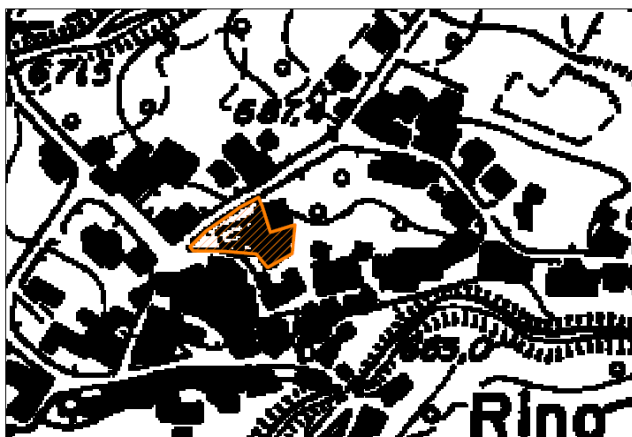

Identificativi	Denominazione	Parrocchia S. Antonio
	Indirizzo	Via Alpina – Rino
	Superficie lotto	1.495,86 mq
	Superficie coperta	358,03 mq
Caratteristiche e attrezzature	N° piani	Unico (altezza a 2 piani)
	Illuminazione esterna	Presenza di lampioni sulla strada
	Tipologia dei servizi	Religioso
	Stato di conservazione dell'immobile	Buono
Fruibilità e accessibilità	Interventi di manutenzione previsti	-
	Ingresso	1 ingresso da via Alpina e 2 ingressi laterali
	Barriere architettoniche interne	-
	Barriere architettoniche esterne	Non presenti
	N° posti auto di pertinenza a disposizione	Non presenti
	Distanza dal parcheggio	Immediata
	Distanza dal trasporto pubblico	Immediata
	Distanza da piste ciclabili e percorsi	Non presenti
Criticità	Orari di apertura	Orari SS. Messe
	Accessibilità	Ottima
	Fruibilità	Ottima
Specifiche rilevanti		-

ATTREZZATURE DI INTERESSE COMUNE SERVIZI RELIGIOSI PARROCCHIE		Scheda n°	14
		Proprietà	Curia
		Gestione	Curia
			
			
Identificativi	Denominazione	Parrocchia della Natività di Maria	
	Indirizzo	Piazza caduti - Garda	
	Superficie lotto	353,67 mq	
	Superficie coperta	255,86 mq	
Caratteristiche e attrezzature	N° piani	Unica (altezza 2 piani)	
	Illuminazione esterna	Presenza di illuminazioni	
	Tipologia dei servizi	Religioso	
	Stato di conservazione dell'immobile	Buona	
Fruibilità e accessibilità	Interventi di manutenzione previsti	-	
	Ingresso	1 ingresso principale e 1 laterale	
	Barriere architettoniche interne	-	
	Barriere architettoniche esterne	Scivolo per entrare ma con ciottolato	
	N° posti auto di pertinenza a disposizione	Non presenti	
	Distanza dal parcheggio	Immediata	
	Distanza dal trasporto pubblico	Immediata	
	Distanza da piste ciclabili e percorsi	Non presenti	
	Orari di apertura	Orari SS. Messe	
Criticità	Accessibilità	Buona	
	Fruibilità	Discreta	
	Specifiche rilevanti	-	

ATTREZZATURE DI INTERESSE COMUNE SERVIZI RELIGIOSI CHIESA	Scheda n°	15
	Proprietà	curia
	Gestione	curia

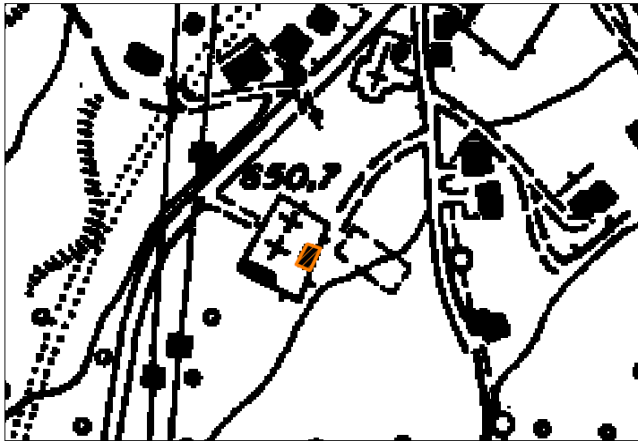

Identificativi	Denominazione	Chiesa del Crocifisso (chiesa del cimitero di Sonico)
	Indirizzo	Via Tonolini – Sonico
	Superficie lotto	-
	Superficie coperta	30 mq
Caratteristiche e attrezzature	N° piani	Unico
	Illuminazione esterna	Presente
	Tipologia dei servizi	Religioso
	Stato di conservazione dell'immobile	Buono
Fruibilità e accessibilità	Interventi di manutenzione previsti	-
	Ingresso	1 da via Tonolini, 1 da via Strada del Cimitero
	Barriere architettoniche interne	-
	Barriere architettoniche esterne	Presenza di rampa sul secondo ingresso
	N° posti auto di pertinenza a disposizione	Non presenti
	Distanza dal parcheggio	Immediata
	Distanza dal trasporto pubblico	Buona
	Distanza da piste ciclabili e percorsi	Non presenti
	Orari di apertura	Orari SS. Messe
	Accessibilità	Buona
Criticità	Fruibilità	Buona
	Specifiche rilevanti	-