

Edifici in area agricola

Cod.95

Fg.22 Mapp.152

ANALISI EDILIZIA		ANALISI FUNZIONALE		
STATO DI CONSERVAZIONE		EPOCA DI COSTRUZIONE		
<input checked="" type="checkbox"/>	pessimo		secolo scorso	
	sufficiente	<input checked="" type="checkbox"/>	inizio secolo	
	discreto		recente	
	buono		ristrutturato	
	ottimo			
UTILIZZABILITA'				
<input checked="" type="checkbox"/>	nessuna			
	eventuale			
	possibile			
	auspicabile			
	certa			
GRADO DI ALTERAZIONE				
	inalterato			
	poco alterato			
	alterato			
<input checked="" type="checkbox"/>	molto alterato			
RECUPERABILITA'				
	nessuna			
<input checked="" type="checkbox"/>	possibile			
	recuperato			
TIPOLOGIE EDILIZIE				
	edifici ecclesiastici			
	castelli			
	palazzi e case padronali			
	rustici di palazzi o case padronali			
	case a corte			
	rustici di case a corte			
	tipologie diverse (fine '800 inizi '900)			
	edilizia contemporanea			
	fabbricati per attività produttive			
	accessori alla residenza			
<input checked="" type="checkbox"/>	rudere			
MATERIALI DI FINITURA ESTERNI				
<input checked="" type="checkbox"/>	muratura in sassi			
	muratura in mattoni			
	rivestimento in legno			
	tetto in lamiera			
	tetto in tegole			
	tetto in piode			
	rinzaffature			
PARTICOLARI PREGI ARCHITETTONICI				
	fregi			
	edicole			
	dipinti			
	altro			
DOTAZIONE DI SERVIZI				
	acqua			
	luce			
	strada carrabile			
<input checked="" type="checkbox"/>	sentiero			
		DESTINAZIONE D'USO		
		P.T.	ALTRI	
			abitativa	
			commerciale	
			esercizi pubblici	
			servizi	
			direzionale	
			industriale	
			artigianale	
			turistica	
			infrastrutturale	
			rurale	
			attrezzature	
TIPOLOGIA DEGLI INTERVENTI EDILIZI AMMESSI				
INTERVENTI CONSERVATIVI				
<input checked="" type="checkbox"/>	manutenzione ordinaria			
<input checked="" type="checkbox"/>	manutenzione straordinaria			
<input checked="" type="checkbox"/>	consolidamento strutturale			
<input checked="" type="checkbox"/>	adeguamento igienico tecnologico			
<input checked="" type="checkbox"/>	restauro			
INTERVENTI ADEGUATIVI				
<input checked="" type="checkbox"/>	conversione d'uso			
<input checked="" type="checkbox"/>	ristrutturazione			
INTERVENTI MODIFICATIVI				
<input checked="" type="checkbox"/>	incremento volumetrico			
	ricostruzione			
<input checked="" type="checkbox"/>	ristrutturazione			
<input checked="" type="checkbox"/>	cambio destinazione d'uso			
	aumento unità immobiliare			
	nuova costruzione			
DESCRIZIONE				
All'interno del Parco Regionale dell'Adamello, vedi NTA del PTC del Parco				
PRESCRIZIONI				
- Per imprenditore agricolo secondo L.R. 12/05 e s.m.i. da art. 59 a 62.				
- In caso contrario secondo scheda tecnica				
DESTINAZIONI D'USO AMMESSE				
Residenziale, agriturismo, B&B				
DESTINAZIONI D'USO NON AMMESSE				
Le destinazioni non contemplate tra quelle ammissibili sono da intendersi come non ammissibili				
ANNOTAZIONI				
INDICAZIONI				
TAVOLA		P.R.3.1/B		
PIANI		-		
AREA (mq)		47,25		
ALTEZZA MEDIA (ml)		-		
VOLUME (mc)		-		

Fg 22 Mappale 152



SONICO 22

PROVINCIA DI BRESCIA
Comune di Sonico
Foglio N 22

Rappresentazione GAUSS-BODAG Fuso Ovest di 6° Meridiano Centrale 9° Est-Greenwich

LEVATA ANNO 1951 RIPROD. ANNO 1955

Scala 1:4.000

Y=+ 1604300

RIPRODUZIONE VIETATA A NORMA DELLE LEGGI 1049/1948 E 1865/1943

FABBRICATO Fg 22 Mappale 152



RUDERE

Pianta rudere

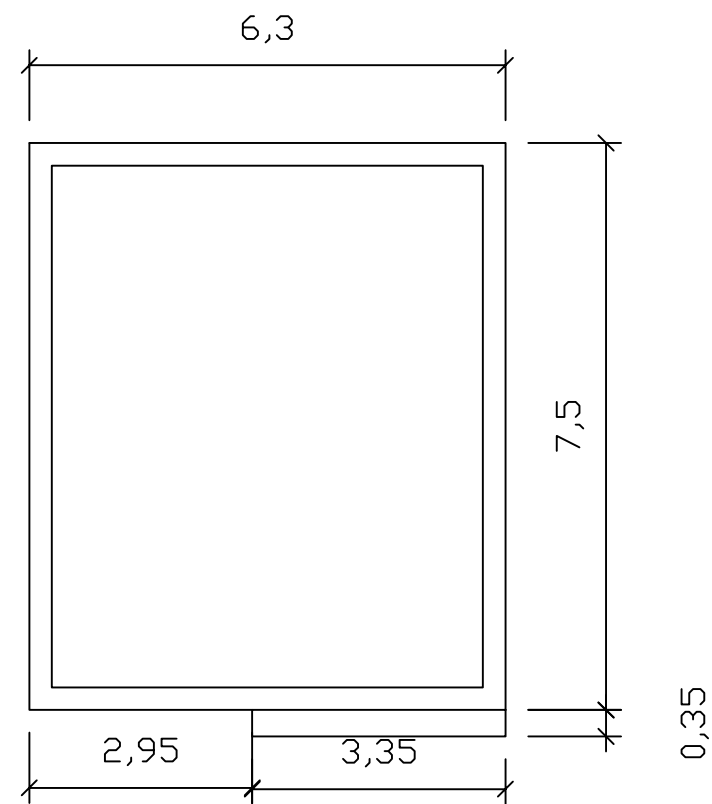

Muro
di
sostegno