

# Edifici in area agricola

**Cod.94**
**Loc. Mollo**
**Fg.22 Mapp.109-110-111-112**

| Edifici in area agricola   |  |                                     |                                     |
|--|--|-------------------------------------|-------------------------------------|
| Cod.94   | Loc. Mollo                               | Fg.22 Mapp.109-110-111-112          |                                     |
| <b>ANALISI EDILIZIA</b>  |  | <b>ANALISI FUNZIONALE</b>           |                                     |
| STATO DI CONSERVAZIONE   |  | EPOCA DI COSTRUZIONE                |                                     |
|  | pessimo                                  |                                     | secolo scorso                       |
|  | sufficiente                              |                                     | inizio secolo                       |
|  | discreto                                 | <input checked="" type="checkbox"/> | recente                             |
| <input checked="" type="checkbox"/>  | buono                                    | <input checked="" type="checkbox"/> | Ristrutturato 1990                  |
|  | ottimo                                   |                                     |                                     |
| <b>UTILIZZABILITA'</b>   |  |                                     |                                     |
|  | nessuna                                  |                                     |                                     |
|  | eventuale                                |                                     |                                     |
|  | possibile                                |                                     |                                     |
|  | auspicabile                              |                                     |                                     |
| <input checked="" type="checkbox"/>  | certa                                    |                                     |                                     |
| <b>GRADO DI ALTERAZIONE</b>  |  |                                     |                                     |
|  | inalterato                               |                                     |                                     |
| <input checked="" type="checkbox"/>  | poco alterato                            |                                     |                                     |
|  | alterato                                 |                                     |                                     |
|  | molto alterato                           |                                     |                                     |
| <b>RECUPERABILITA'</b>   |  |                                     |                                     |
|  | nessuna                                  |                                     |                                     |
|  | possibile                                |                                     |                                     |
| <input checked="" type="checkbox"/>  | recuperato                               |                                     |                                     |
| <b>TIPOLOGIE EDILIZIE</b>  |  |                                     |                                     |
|  | edifici ecclesiastici                    |                                     |                                     |
|  | castelli                                 |                                     |                                     |
|  | palazzi e case padronali                 |                                     |                                     |
|  | rustici di palazzi o case padronali      |                                     |                                     |
|  | case a corte                             |                                     |                                     |
|  | rustici di case a corte                  |                                     |                                     |
|  | tipologie diverse (fine '800 inizi '900) |                                     |                                     |
|  | edilizia contemporanea                   |                                     |                                     |
|  | fabbricati per attività produttive       |                                     |                                     |
|  | accessori alla residenza                 |                                     |                                     |
| <input checked="" type="checkbox"/>  | rustico                                  |                                     |                                     |
| <b>MATERIALI DI FINITURA ESTERNI</b>   |  |                                     |                                     |
|  | muratura in sassi                        |                                     |                                     |
| <input checked="" type="checkbox"/>  | muratura in mattoni                      |                                     |                                     |
|  | rivestimento in legno                    |                                     |                                     |
| <input checked="" type="checkbox"/>  | tetto in lamiera                         |                                     |                                     |
| <input checked="" type="checkbox"/>  | tetto in tegole                          |                                     |                                     |
|  | tetto in piode                           |                                     |                                     |
|  | rinzaffature                             |                                     |                                     |
| <b>PARTICOLARI PREGI ARCHITETTONICI</b>  |  |                                     |                                     |
|  | fregi                                    |                                     |                                     |
|  | edicole                                  |                                     |                                     |
|  | dipinti                                  |                                     |                                     |
|  | altro                                    |                                     |                                     |
| <b>DOTAZIONE DI SERVIZI</b>  |  |                                     |                                     |
| <input checked="" type="checkbox"/>  | acqua                                    |                                     |                                     |
| <input checked="" type="checkbox"/>  | luce                                     |                                     |                                     |
| <input checked="" type="checkbox"/>  | strada carrabile                         |                                     |                                     |
|  | sentiero                                 |                                     |                                     |
|  |  | <b>DESTINAZIONE D'USO</b>           |                                     |
|  |  | P.T.                                | ALTRI                               |
|  |  | abitativa                           |                                     |
|  |  | commerciale                         |                                     |
|  |  | esercizi pubblici                   |                                     |
|  |  | servizi                             |                                     |
|  |  | direzionale                         |                                     |
|  |  | industriale                         |                                     |
|  |  | artigianale                         |                                     |
|  |  | turistica                           |                                     |
|  |  | infrastrutturale                    |                                     |
|  |  | rurale                              | <input checked="" type="checkbox"/> |
|  |  | attrezzature                        | <input checked="" type="checkbox"/> |
| <b>TIPOLOGIA DEGLI INTERVENTI EDILIZI AMMESSI</b>  |  |                                     |                                     |
| <b>INTERVENTI CONSERVATIVI</b>   |  |                                     |                                     |
| <input checked="" type="checkbox"/>  | manutenzione ordinaria                   |                                     |                                     |
| <input checked="" type="checkbox"/>  | manutenzione straordinaria               |                                     |                                     |
| <input checked="" type="checkbox"/>  | consolidamento strutturale               |                                     |                                     |
| <input checked="" type="checkbox"/>  | adeguamento igienico tecnologico         |                                     |                                     |
| <input checked="" type="checkbox"/>  | restauro                                 |                                     |                                     |
| <b>INTERVENTI ADEGUATIVI</b>   |  |                                     |                                     |
| <input checked="" type="checkbox"/>  | conversione d'uso                        |                                     |                                     |
| <input checked="" type="checkbox"/>  | ristrutturazione                         |                                     |                                     |
| <b>INTERVENTI MODIFICATIVI</b>   |  |                                     |                                     |
| <input checked="" type="checkbox"/>  | incremento volumetrico                   |                                     |                                     |
|  | ricostruzione                            |                                     |                                     |
| <input checked="" type="checkbox"/>  | ristrutturazione                         |                                     |                                     |
| <input checked="" type="checkbox"/>  | cambio destinazione d'uso                |                                     |                                     |
|  | aumento unità immobiliare                |                                     |                                     |
|  | nuova costruzione                        |                                     |                                     |
| <b>DESCRIZIONE</b>   |  |                                     |                                     |
| <b>PRESCRIZIONI</b>  |  |                                     |                                     |
| - Per imprenditore agricolo secondo L.R. 12/05 e s.m.i. da art. 59 a 62.                       |  |                                     |                                     |
| - In caso contrario secondo scheda tecnica   |  |                                     |                                     |
| <b>DESTINAZIONI D'USO AMMESSE</b>  |  |                                     |                                     |
| Residenziale, agriturismo, B&B   |  |                                     |                                     |
| <b>DESTINAZIONI D'USO NON AMMESSE</b>  |  |                                     |                                     |
| Le destinazioni non contemplate tra quelle ammissibili sono da intendersi come non ammissibili |  |                                     |                                     |
| <b>ANNOTAZIONI</b>   |  |                                     |                                     |
| <b>INDICAZIONI</b>   |  |                                     |                                     |
| TAVOLA   |  | P.R.3.1/B                           |                                     |
| PIANI  |  | 2                                   |                                     |
| AREA (mq)  |  | 131,37                              |                                     |
| ALTEZZA MEDIA (ml)   |  | -                                   |                                     |
| VOLUME (mc)  |  | -                                   |                                     |

# Fg 22 Mappali 109-110-111-112

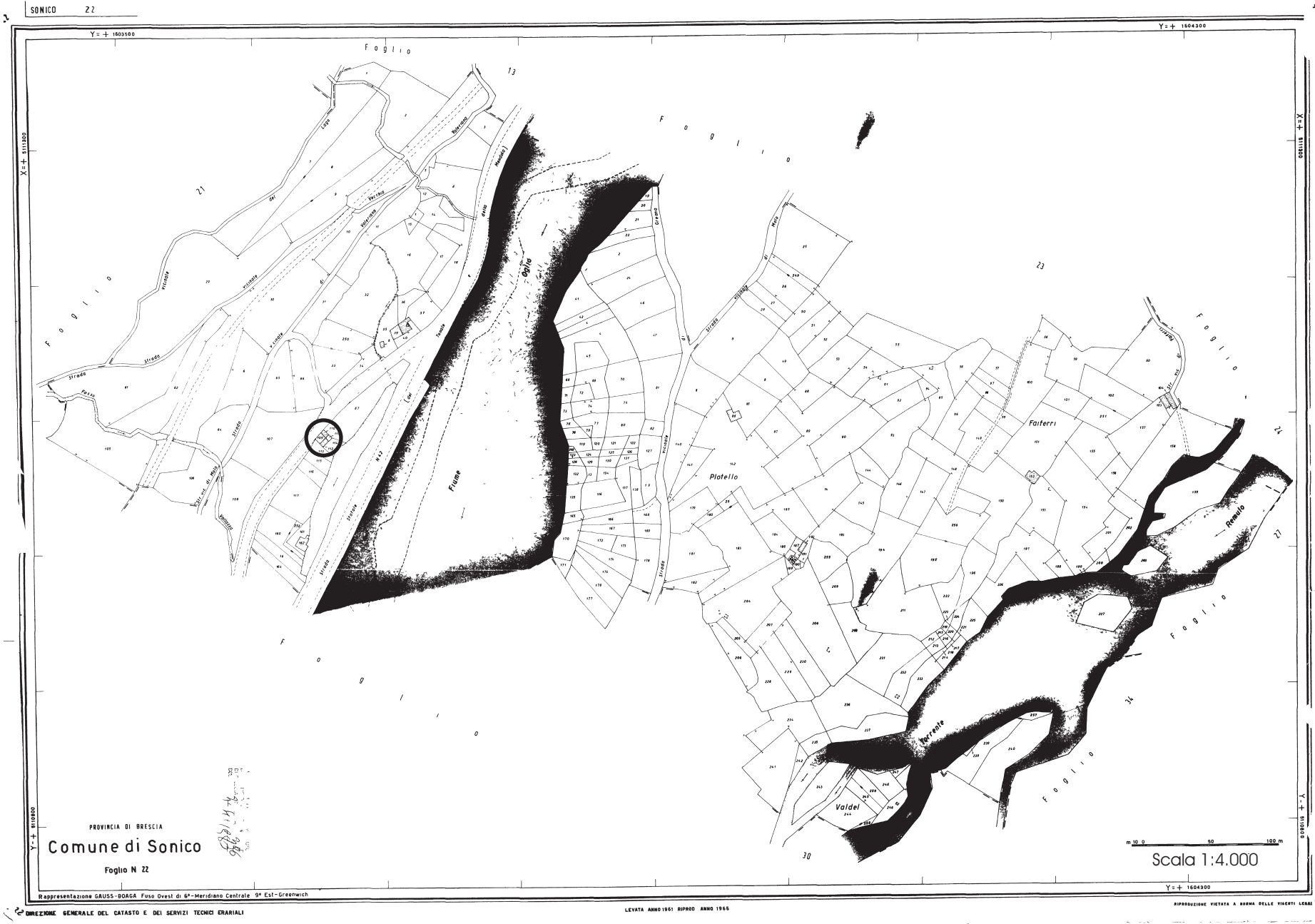

SONICO 22

PROVINCIA DI BRESCIA  
**Comune di Sonico**  
Foglio N 22

*Handwritten notes and a circular stamp.*

0 50 100 m  
**Scala 1:4.000**

## FABBRICATO Fg 22 Mappali 109-110-111-112



PROSPETTO NORD



PROSPETTO OVEST



PROSPETTO SUD EST

Pianta piano primo

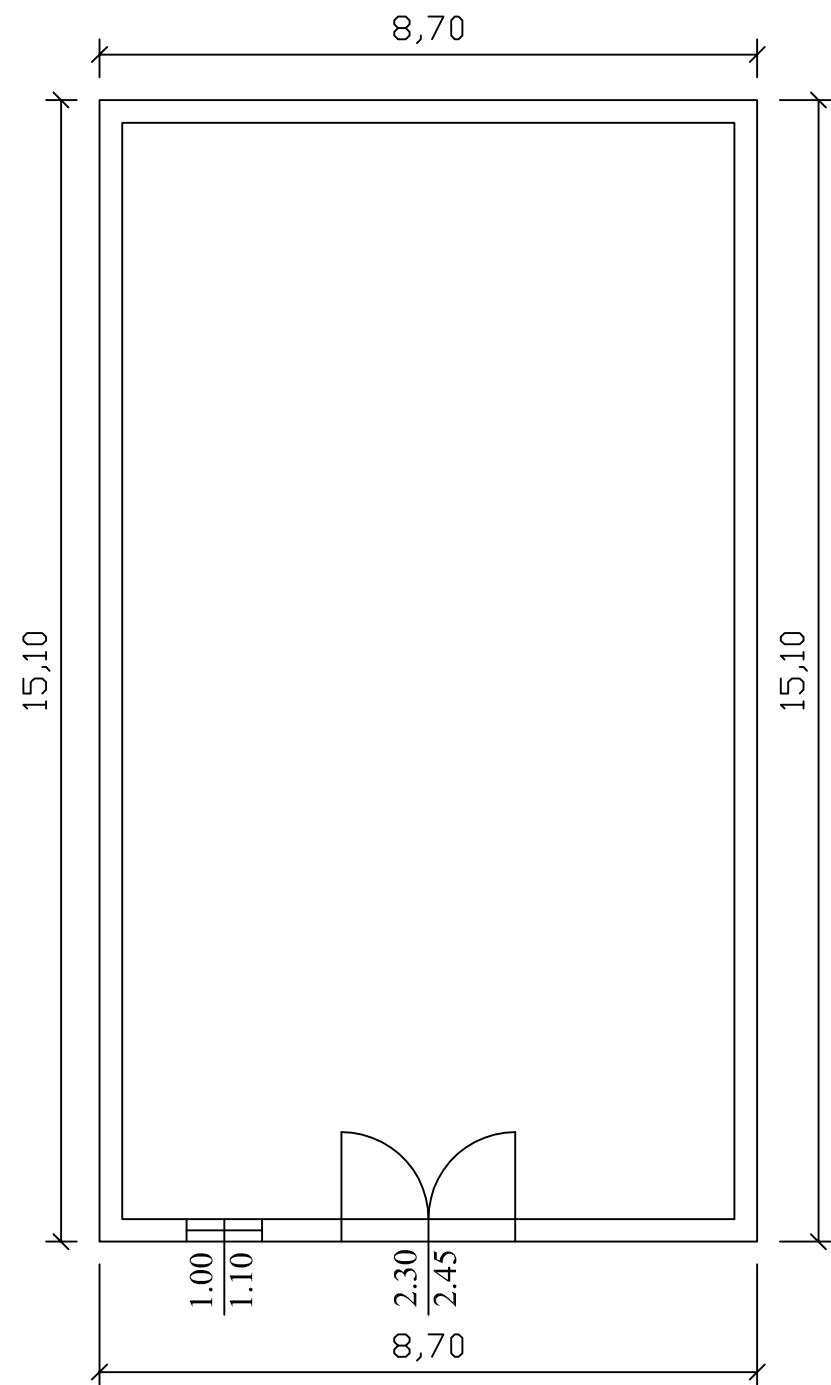

Pianta piano secondo

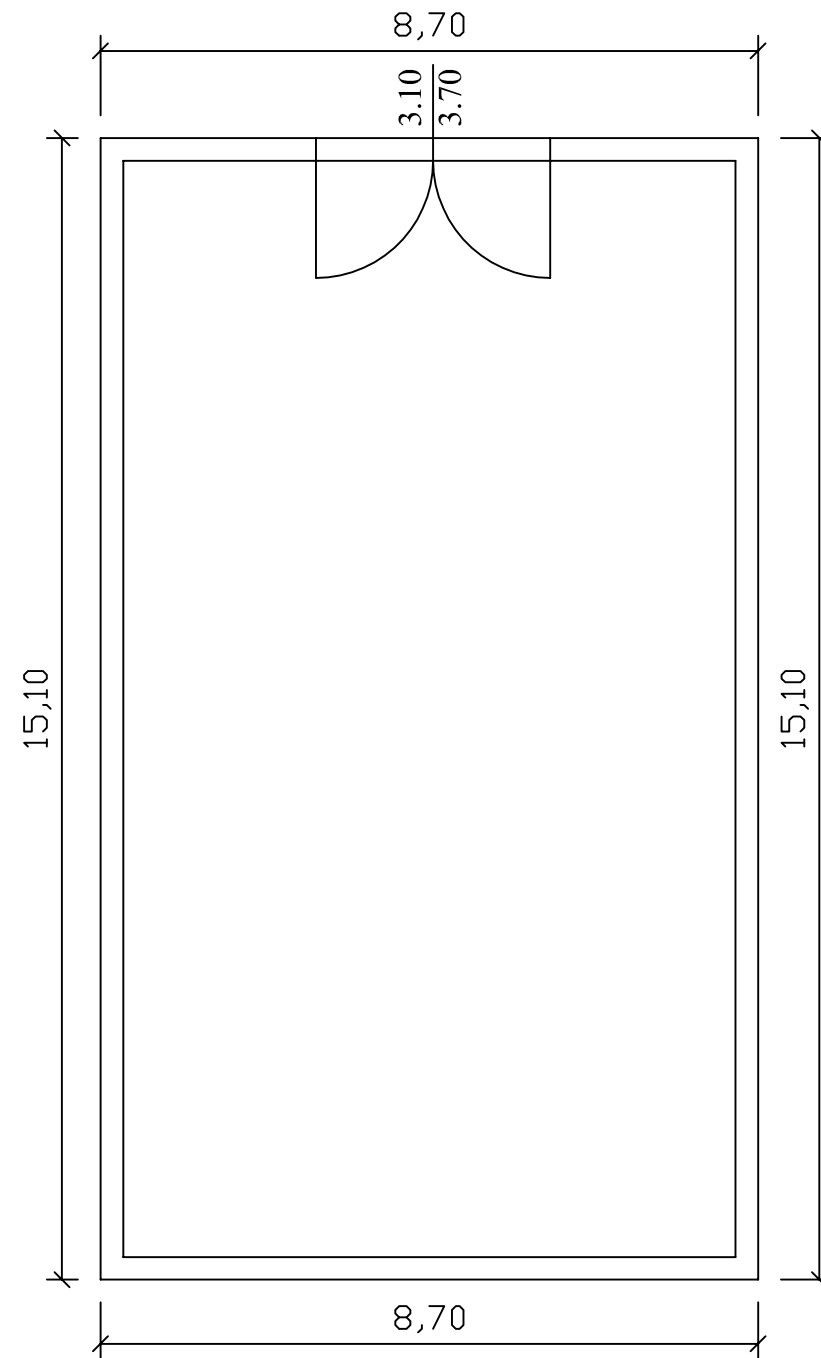

Prospetto ovest

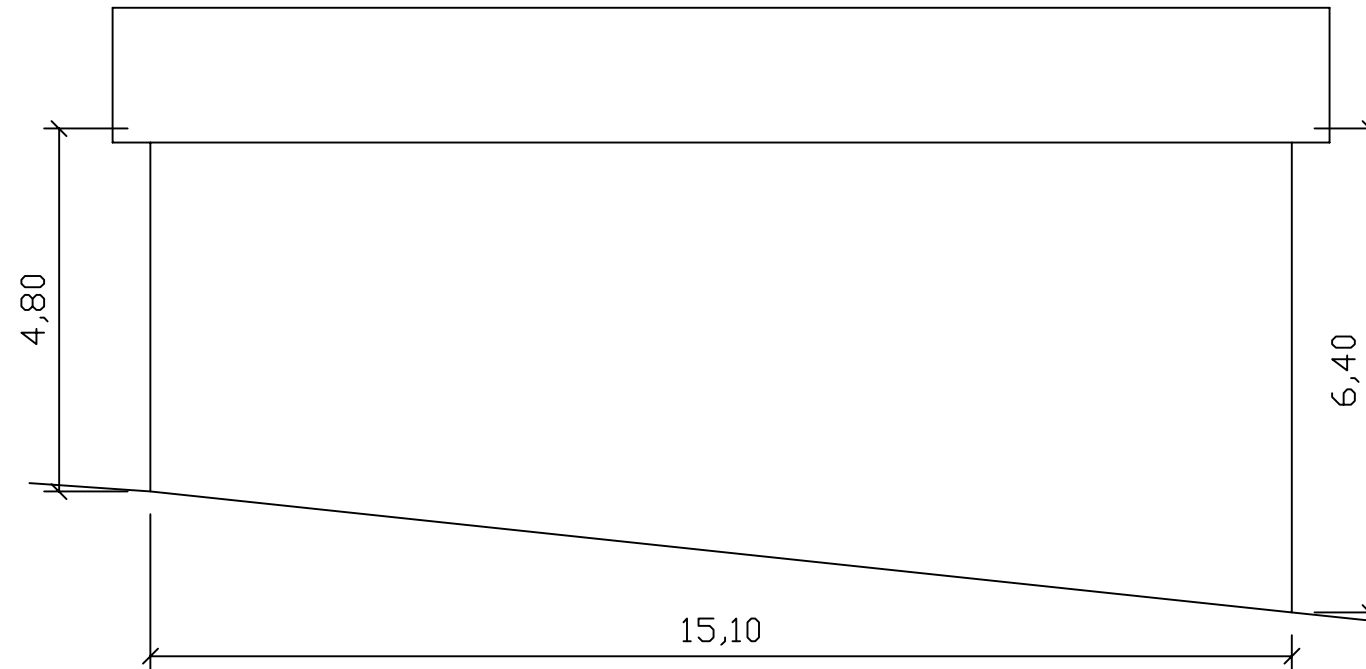

Prospetto sud

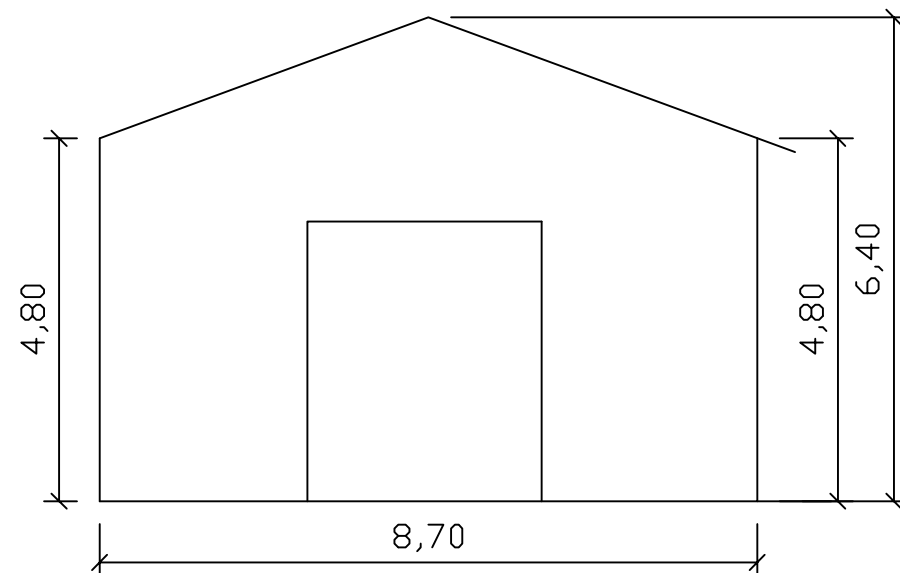

Prospetto nord

