

Edifici in area agricola

Cod.93

Fg.22 Mapp.104

| ANALISI EDILIZIA | | ANALISI FUNZIONALE | | |
|---|---|--|-----------|----------|
| STATO DI CONSERVAZIONE | EPOCA DI COSTRUZIONE | DESTINAZIONE D'USO | P.T. | ALTRI |
| <input type="checkbox"/> pessimo | <input type="checkbox"/> secolo scorso | abitativa | | |
| <input type="checkbox"/> sufficiente | <input checked="" type="checkbox"/> inizio secolo | commerciale | | |
| <input checked="" type="checkbox"/> discreto | <input type="checkbox"/> recente | esercizi pubblici | | |
| <input type="checkbox"/> buono | <input type="checkbox"/> ristrutturato | servizi | | |
| <input type="checkbox"/> ottimo | | direzionale | | |
| UTILIZZABILITA' | | industriale | | |
| <input type="checkbox"/> nulla | | artigianale | | |
| <input type="checkbox"/> eventuale | | turistica | | |
| <input type="checkbox"/> possibile | | infrastrutturale | | |
| <input type="checkbox"/> auspicabile | | rurale | X | X |
| <input checked="" type="checkbox"/> certa | | attrezzature | | |
| GRADO DI ALTERAZIONE | | TIPOLOGIA DEGLI INTERVENTI EDILIZI AMMESSI | | |
| <input checked="" type="checkbox"/> inalterato | | INTERVENTI CONSERVATIVI | | |
| <input type="checkbox"/> poco alterato | | <input checked="" type="checkbox"/> manutenzione ordinaria | | |
| <input type="checkbox"/> alterato | | <input checked="" type="checkbox"/> manutenzione straordinaria | | |
| <input type="checkbox"/> molto alterato | | <input checked="" type="checkbox"/> consolidamento strutturale | | |
| RECUPERABILITA' | | <input checked="" type="checkbox"/> adeguamento igienico tecnologico | | |
| <input type="checkbox"/> nulla | | <input checked="" type="checkbox"/> restauro | | |
| <input checked="" type="checkbox"/> possibile | | INTERVENTI ADEGUATIVI | | |
| <input type="checkbox"/> recuperato | | <input checked="" type="checkbox"/> conversione d'uso | | |
| TIPOLOGIE EDILIZIE | | <input checked="" type="checkbox"/> ristrutturazione | | |
| <input type="checkbox"/> edifici ecclesiastici | | INTERVENTI MODIFICATIVI | | |
| <input type="checkbox"/> castelli | | <input checked="" type="checkbox"/> incremento volumetrico | | |
| <input type="checkbox"/> palazzi e case padronali | | <input type="checkbox"/> ricostruzione | | |
| <input type="checkbox"/> rustici di palazzi o case padronali | | <input checked="" type="checkbox"/> ristrutturazione | | |
| <input type="checkbox"/> case a corte | | <input checked="" type="checkbox"/> cambio destinazione d'uso | | |
| <input type="checkbox"/> rustici di case a corte | | <input type="checkbox"/> aumento unità immobiliare | | |
| <input type="checkbox"/> tipologie diverse (fine '800 inizi '900) | | <input type="checkbox"/> nuova costruzione | | |
| <input type="checkbox"/> edilizia contemporanea | | DESCRIZIONE All'interno del Parco Regionale dell'Adamello, vedi NTA del PTC del Parco | | |
| <input type="checkbox"/> fabbricati per attività produttive | | | | |
| <input type="checkbox"/> accessori alla residenza | | PRESCRIZIONI - Per imprenditore agricolo secondo L.R. 12/05 e s.m.i. da art. 59 a 62. - In caso contrario secondo scheda tecnica | | |
| <input checked="" type="checkbox"/> baite | | | | |
| MATERIALI DI FINITURA ESTERNI | | DESTINAZIONI D'USO AMMESSE Residenziale, agriturismo, B&B DESTINAZIONI D'USO NON AMMESSE Le destinazioni non contemplate tra quelle ammissibili sono da intendersi come non ammissibili | | |
| <input checked="" type="checkbox"/> muratura in sassi | | | | |
| <input type="checkbox"/> muratura in mattoni | | ANNOTAZIONI | | |
| <input type="checkbox"/> rivestimento in legno | | | | |
| <input checked="" type="checkbox"/> tetto in lamiera | | | | |
| <input type="checkbox"/> tetto in tegole | | | | |
| <input type="checkbox"/> tetto in piode | | | | |
| <input type="checkbox"/> rinzaffature | | INDICAZIONI | | |
| PARTICOLARI PREGI ARCHITETTONICI | | | | |
| <input type="checkbox"/> fregi | | | | |
| <input type="checkbox"/> edicole | | | | |
| <input type="checkbox"/> dipinti | | | | |
| <input type="checkbox"/> altro | | | | |
| DOTAZIONE DI SERVIZI | | TAVOLA | P.R.3.1/B | |
| <input type="checkbox"/> acqua | | PIANI | 2 | |
| <input type="checkbox"/> luce | | AREA (mq) | 57,64 | |
| <input type="checkbox"/> strada carrabile | | ALTEZZA MEDIA (ml) | - | |
| <input checked="" type="checkbox"/> sentiero | | VOLUME (mc) | - | |

Fg 22 Mappale 104



SONICO 22

PROVINCIA DI BRESCIA
Comune di Sonico
Foglio N 22

Rappresentazione GAUSS-BODAG Fuso Ovest di 6° Meridiano Centrale 9° Est-Greenwich

DIREZIONE GENERALE DEL CATASTO E DEI SERVIZI TECNICI CATASTRALI

LEVATA ANNO 1951 RIPROD. ANNO 1955

Y = + 1604300

Scala 1:4.000
m 0 50 100

Y = + 1604300

RIPRODUZIONE VIETATA A NORMA DELLE LEGGI

FABBRICATO Fg 22 Mappale 104



PROSPETTO SUD



PROSPETTO EST



PROSPETTO NORD

Fg 22 mappale 104

Pianta piano primo

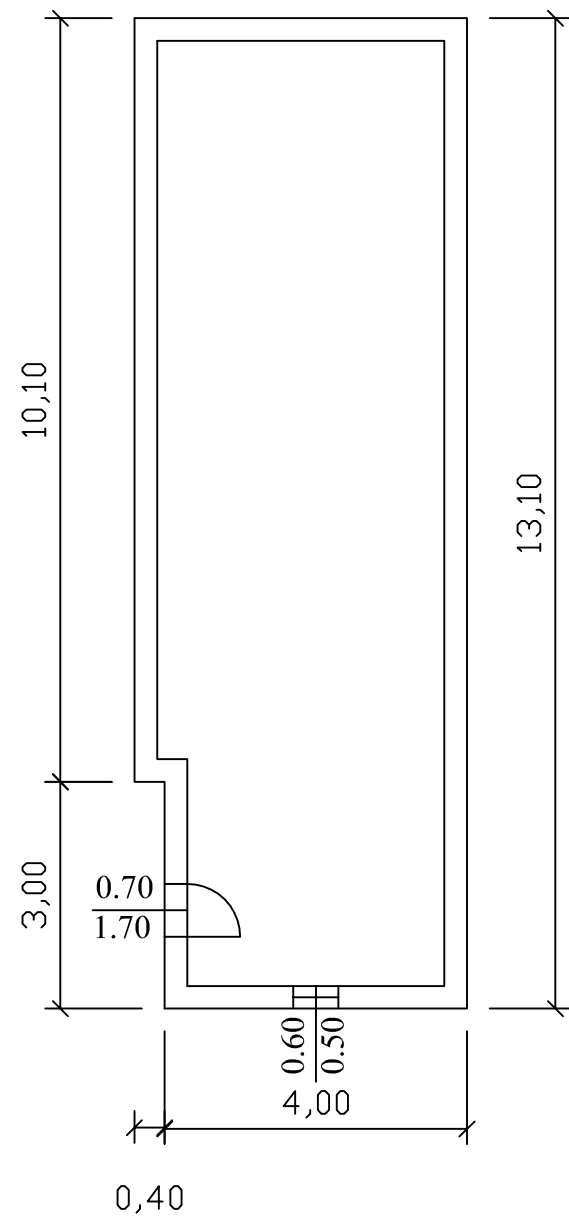

Pianta piano secondo

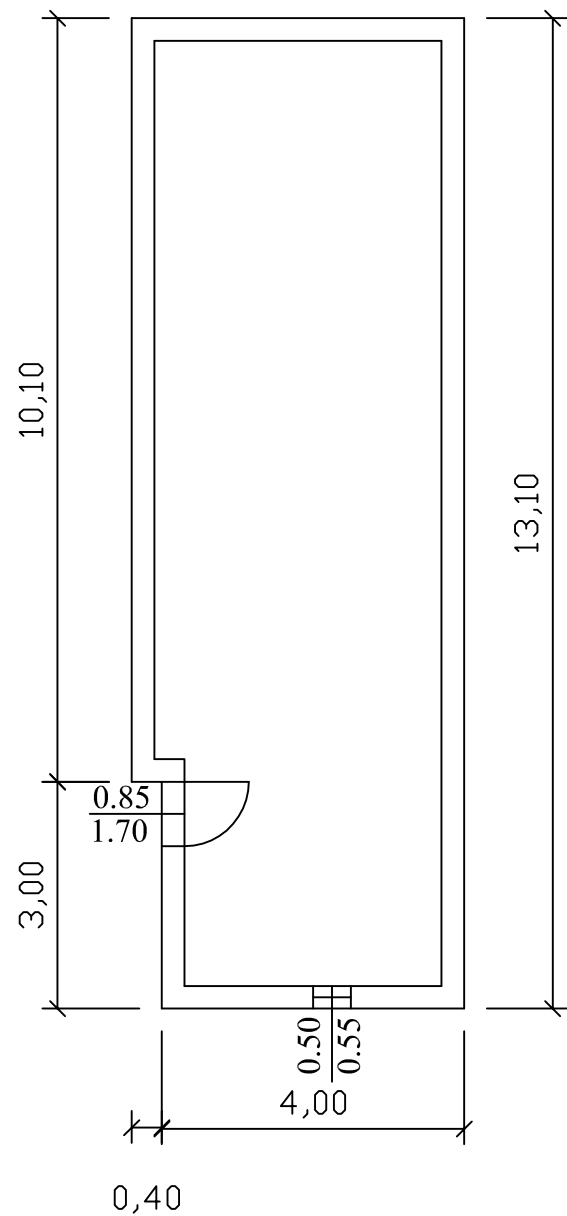

Scala 1:100

Prospetto est

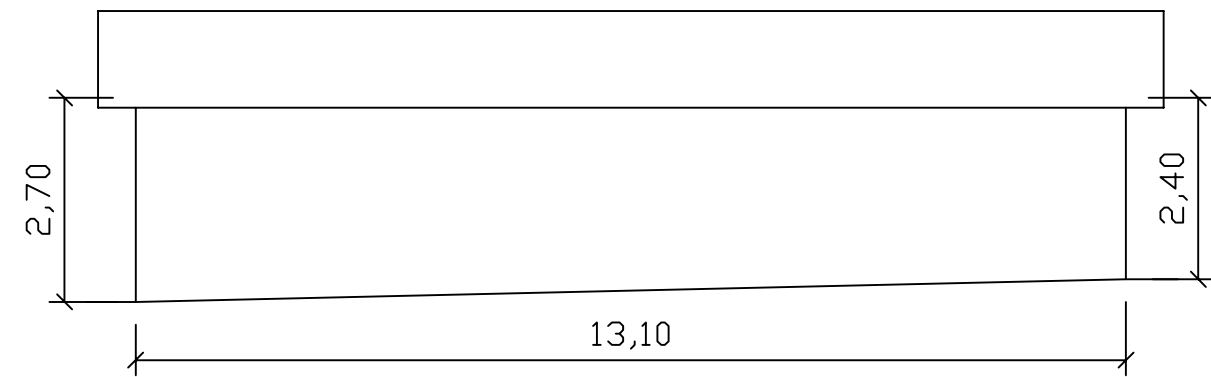

Prospetto sud

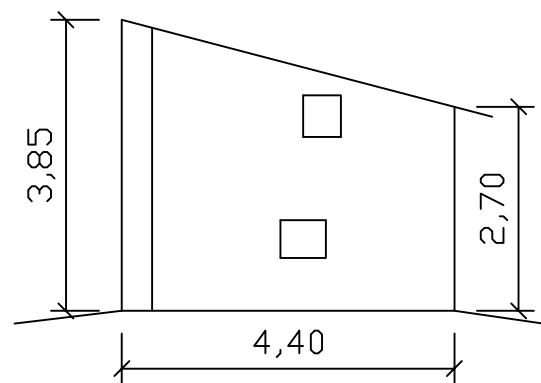

Prospetto nord

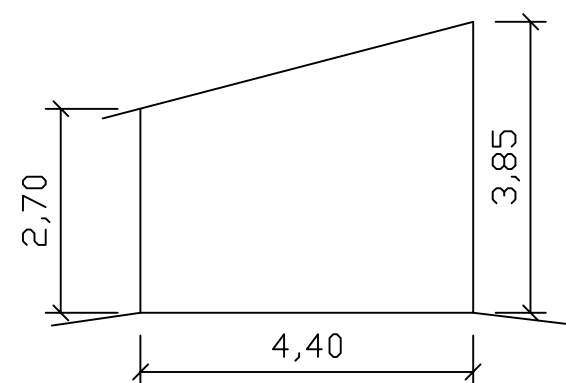

Prospetto ovest

Fabbricato
adiacente

