

# Edifici in area agricola

**Cod.89**
**Loc. Mollo**
**Fg.22 Mapp.39**

ANALISI EDILIZIA		ANALISI FUNZIONALE			
STATO DI CONSERVAZIONE	EPOCA DI COSTRUZIONE	DESTINAZIONE D'USO	P.T.	ALTRI	
<input type="checkbox"/> pessimo	<input checked="" type="checkbox"/> secolo scorso	abitativa			
<input type="checkbox"/> sufficiente	<input type="checkbox"/> inizio secolo	commerciale			
<input checked="" type="checkbox"/> discreto	<input type="checkbox"/> recente	esercizi pubblici			
<input type="checkbox"/> buono	<input type="checkbox"/> ristrutturato	servizi			
<input type="checkbox"/> ottimo		direzionale			
UTILIZZABILITA'		industriale			
<input type="checkbox"/> nulla		artigianale			
<input type="checkbox"/> eventuale		turistica			
<input type="checkbox"/> possibile		infrastrutturale			
<input type="checkbox"/> auspicabile		rurale	<input checked="" type="checkbox"/>	<input checked="" type="checkbox"/>	
<input checked="" type="checkbox"/> certa		attrezzature			
GRADO DI ALTERAZIONE		<b>TIPOLOGIA DEGLI INTERVENTI EDILIZI AMMESSI</b>			
<input type="checkbox"/> inalterato		INTERVENTI CONSERVATIVI			
<input type="checkbox"/> poco alterato		<input checked="" type="checkbox"/> manutenzione ordinaria			
<input checked="" type="checkbox"/> alterato		<input checked="" type="checkbox"/> manutenzione straordinaria			
<input type="checkbox"/> molto alterato		<input checked="" type="checkbox"/> consolidamento strutturale			
RECUPERABILITA'		<input checked="" type="checkbox"/> adeguamento igienico tecnologico			
<input type="checkbox"/> nulla		<input checked="" type="checkbox"/> restauro			
<input type="checkbox"/> possibile		INTERVENTI ADEGUATIVI			
<input checked="" type="checkbox"/> recuperato		<input checked="" type="checkbox"/> conversione d'uso			
TIPOLOGIE EDILIZIE		<input checked="" type="checkbox"/> ristrutturazione			
<input type="checkbox"/> edifici ecclesiastici		INTERVENTI MODIFICATIVI			
<input type="checkbox"/> castelli		<input checked="" type="checkbox"/> incremento volumetrico			
<input type="checkbox"/> palazzi e case padronali		<input type="checkbox"/> ricostruzione			
<input type="checkbox"/> rustici di palazzi o case padronali		<input checked="" type="checkbox"/> ristrutturazione			
<input type="checkbox"/> case a corte		<input checked="" type="checkbox"/> cambio destinazione d'uso			
<input type="checkbox"/> rustici di case a corte		<input type="checkbox"/> aumento unità immobiliare			
<input type="checkbox"/> tipologie diverse (fine '800 inizi '900)		<input type="checkbox"/> nuova costuzione			
<input type="checkbox"/> edilizia contemporanea		<b>DESCRIZIONE</b>			
<input type="checkbox"/> fabbricati per attività produttive					
<input type="checkbox"/> accessori alla residenza		<b>PRESCRIZIONI</b>			
<input checked="" type="checkbox"/> baite					
MATERIALI DI FINITURA ESTERNI		<b>DESTINAZIONI D'USO AMMESSE</b> Residenziale, agriturismo, B&B			
<input checked="" type="checkbox"/> muratura in sassi					
<input type="checkbox"/> muratura in mattoni		<b>DESTINAZIONI D'USO NON AMMESSE</b> Le destinazioni non contemplate tra quelle ammissibili sono da intendersi come non ammissibili			
<input type="checkbox"/> rivestimento in legno					
<input checked="" type="checkbox"/> tetto in lamiera		<b>ANNOTAZIONI</b> Il fabbricato originario è stato ampliato nel 1990. Tale ampliamento non risulta in mappa			
<input type="checkbox"/> tetto in tegole					
<input type="checkbox"/> tetto in piode					
<input type="checkbox"/> rinzaffature		<b>INDICAZIONI</b>			
PARTICOLARI PREGI ARCHITETTONICI					
<input type="checkbox"/> fregi					
<input type="checkbox"/> edicole					
<input type="checkbox"/> dipinti		TAVOLA	P.R.3.1/B		
<input type="checkbox"/> altro		PIANI	1		
<b>DOTAZIONE DI SERVIZI</b>		AREA (mq)	62,38		
		<input type="checkbox"/> acqua	ALTEZZA MEDIA (ml)	-	
		<input checked="" type="checkbox"/> luce	VOLUME (mc)	-	
		<input checked="" type="checkbox"/> strada carrabile			
<input type="checkbox"/> sentiero					

# Fg 22 Mappale 39

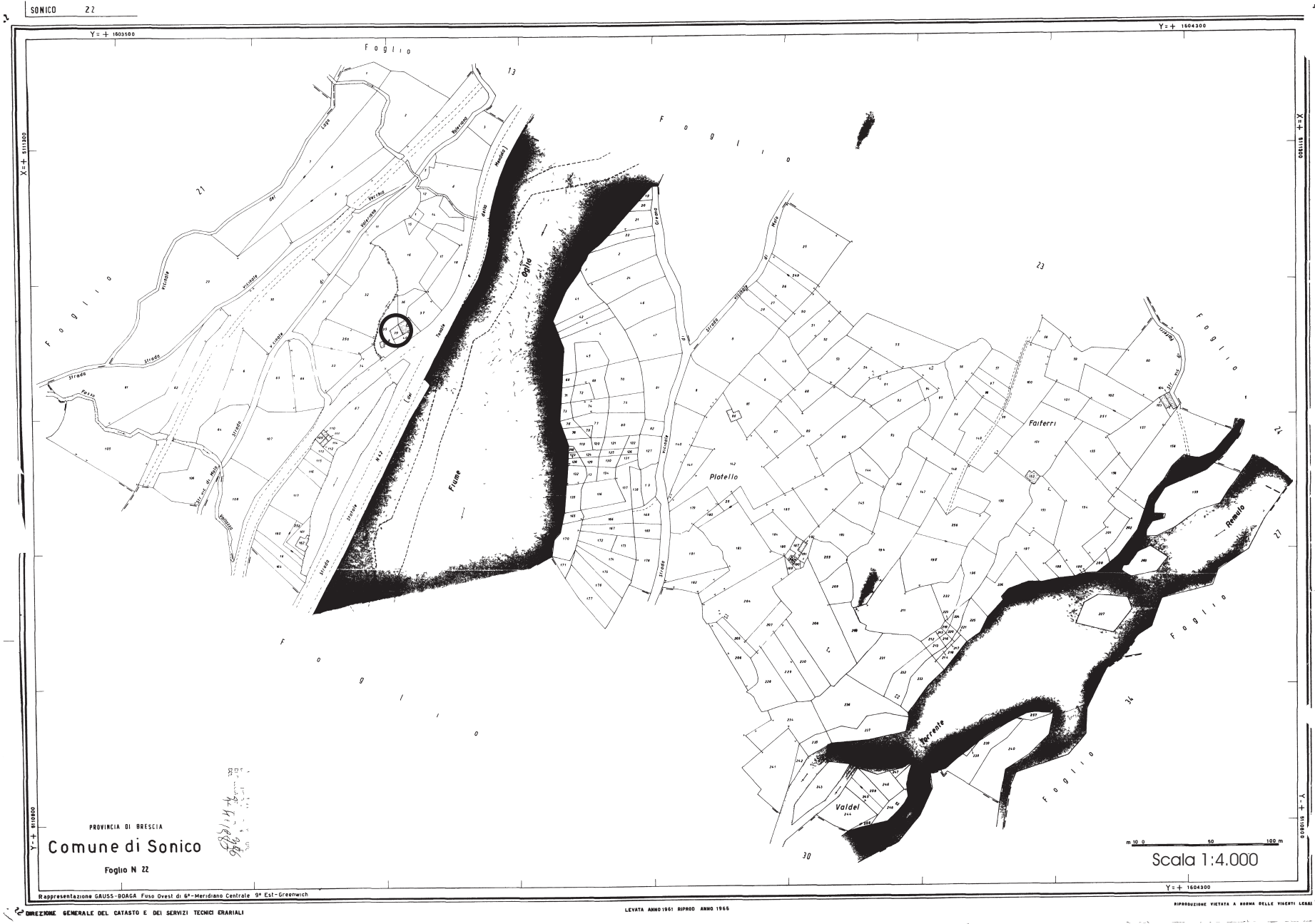

SONICO 22

Y = + 1603500

Y = + 1604300

X = + 110000

X = + 110000

Y = + 1603500

X = + 110000

PROVINCIA DI BRESCIA  
Comune di Sonico  
Foglio N 22

Scala 1:4.000

Rappresentazione GAUSS-BODAG Fuso Ovest di 6° Meridiano Centrale 9° Est-Greenwich

LEVATA ANNO 1951 RIPROD. ANNO 1955

Y = + 1604300

RIPRODUZIONE VIETATA A NORMA DELLE LEGGI

DIREZIONE GENERALE DEL CATASTO E DEI SERVIZI TECNICI CATASTRALI

## FABBRICATO Fg 22 Mappale 39



PROSPETTO EST



PROSPETTO SUD EST



PROSPETTO SUD

Fg 22 mappale 39

Scala 1:100

Pianta piano primo

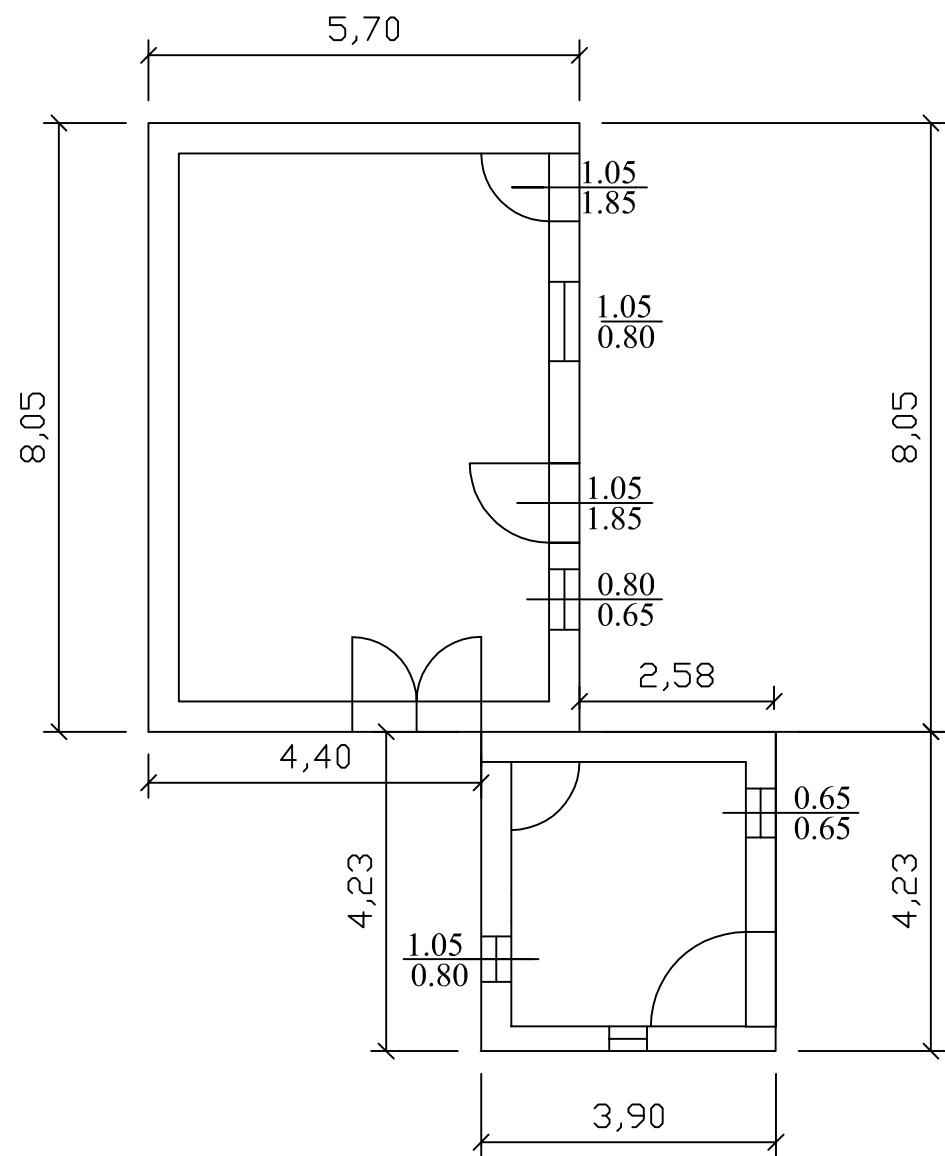

Prospetto est

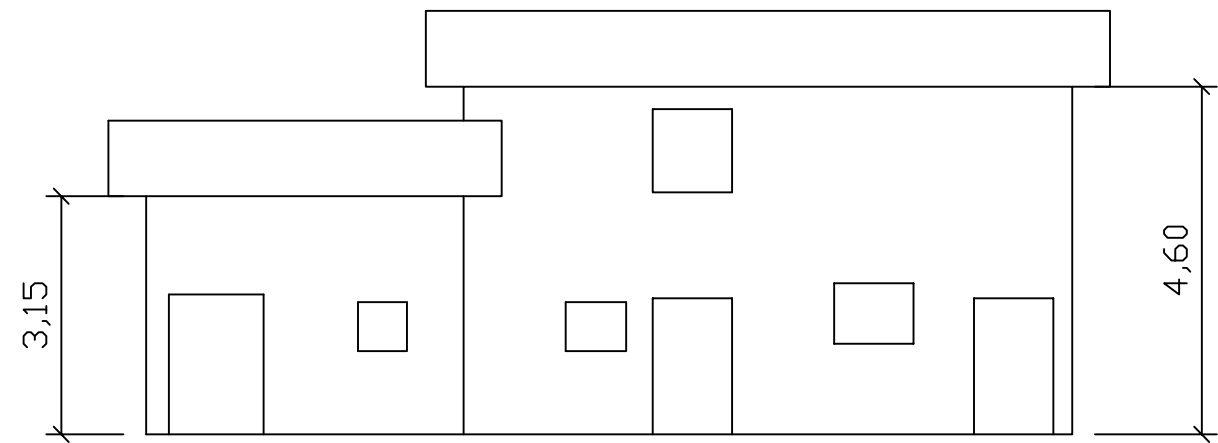

Prospetto sud

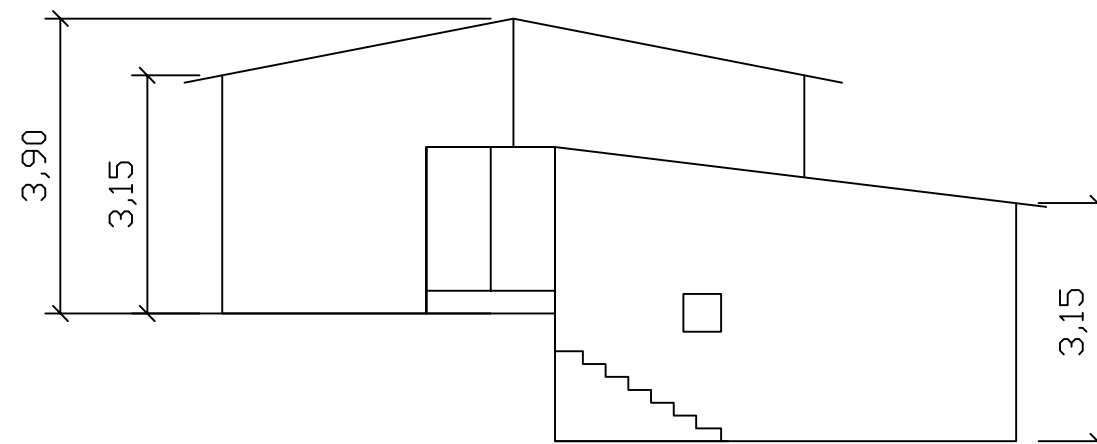

Prospetto nord

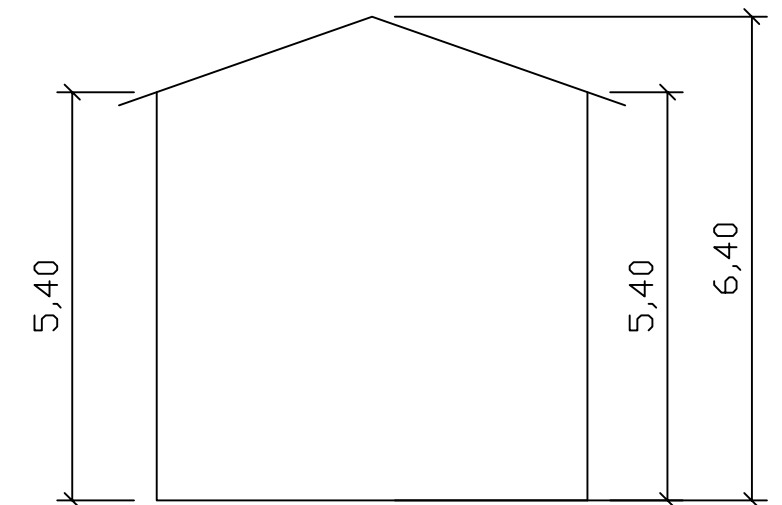

Prospetto ovest

