

# Edifici in area agricola

**Cod.72**

**Loc. Villincampo**

**Fg.16 Mapp.51**

ANALISI EDILIZIA		ANALISI FUNZIONALE		
STATO DI CONSERVAZIONE		DESTINAZIONE D'USO		
EPOCA DI COSTRUZIONE		P.T.	ALTRI	
<input type="checkbox"/>	pessimo			
<input type="checkbox"/>	sufficiente			
<input type="checkbox"/>	discreto			
<input checked="" type="checkbox"/>	buono			
<input type="checkbox"/>	ottimo			
UTILIZZABILITA'				
<input type="checkbox"/>	nulla			
<input type="checkbox"/>	eventuale			
<input type="checkbox"/>	possibile			
<input type="checkbox"/>	auspicabile			
<input checked="" type="checkbox"/>	certa			
GRADO DI ALTERAZIONE				
<input type="checkbox"/>	inalterato			
<input type="checkbox"/>	poco alterato			
<input checked="" type="checkbox"/>	alterato			
<input type="checkbox"/>	molto alterato			
RECUPERABILITA'				
<input type="checkbox"/>	nulla			
<input type="checkbox"/>	possibile			
<input checked="" type="checkbox"/>	recuperato			
TIPOLOGIE EDILIZIE				
<input type="checkbox"/>	edifici ecclesiastici			
<input type="checkbox"/>	castelli			
<input type="checkbox"/>	palazzi e case padronali			
<input type="checkbox"/>	rustici di palazzi o case padronali			
<input type="checkbox"/>	case a corte			
<input type="checkbox"/>	rustici di case a corte			
<input type="checkbox"/>	tipologie diverse (fine '800 inizi '900)			
<input type="checkbox"/>	edilizia contemporanea			
<input type="checkbox"/>	fabbricati per attività produttive			
<input type="checkbox"/>	accessori alla residenza			
<input checked="" type="checkbox"/>	baite			
MATERIALI DI FINITURA ESTERNI				
<input checked="" type="checkbox"/>	muratura in sassi			
<input type="checkbox"/>	muratura in mattoni			
<input checked="" type="checkbox"/>	rivestimento in legno parziale			
<input type="checkbox"/>	tetto in lamiera			
<input checked="" type="checkbox"/>	tetto in tegole			
<input type="checkbox"/>	tetto in piode			
<input type="checkbox"/>	rinzaffature			
PARTICOLARI PREGI ARCHITETTONICI				
<input type="checkbox"/>	fregi			
<input type="checkbox"/>	edicole			
<input type="checkbox"/>	dipinti			
<input type="checkbox"/>	altro			
DOTAZIONE DI SERVIZI				
<input checked="" type="checkbox"/>	acqua			
<input type="checkbox"/>	luce			
<input type="checkbox"/>	strada carrabile			
<input checked="" type="checkbox"/>	sentiero			
		<b>TIPOLOGIA DEGLI INTERVENTI EDILIZI AMMESSI</b>		
		INTERVENTI CONSERVATIVI		
<input checked="" type="checkbox"/>	manutenzione ordinaria			
<input checked="" type="checkbox"/>	manutenzione straordinaria			
<input checked="" type="checkbox"/>	consolidamento strutturale			
<input checked="" type="checkbox"/>	adeguamento igienico tecnologico			
<input checked="" type="checkbox"/>	restauro			
		INTERVENTI ADEGUATIVI		
<input checked="" type="checkbox"/>	conversione d'uso			
<input checked="" type="checkbox"/>	ristrutturazione			
		INTERVENTI MODIFICATIVI		
<input checked="" type="checkbox"/>	incremento volumetrico			
<input type="checkbox"/>	ricostruzione			
<input checked="" type="checkbox"/>	ristrutturazione			
<input checked="" type="checkbox"/>	cambio destinazione d'uso			
<input type="checkbox"/>	aumento unità immobiliare			
<input type="checkbox"/>	nuova costruzione			
		<b>DESCRIZIONE</b>		
		All'interno del Parco Regionale dell'Adamello, vedi NTA del PTC del Parco		
		<b>PRESCRIZIONI</b>		
		- Per imprenditore agricolo secondo L.R. 12/05 e s.m.i. da art. 59 a 62.		
		- In caso contrario secondo scheda tecnica		
		<b>DESTINAZIONI D'USO AMMESSE</b>		
		Residenziale, agriturismo, B&B		
		<b>DESTINAZIONI D'USO NON AMMESSE</b>		
		Le destinazioni non contemplate tra quelle ammissibili sono da intendersi come non ammissibili		
		<b>ANNOTAZIONI</b>		
		<b>INDICAZIONI</b>		
		TAVOLA	P.R.3.1/A	
		PIANI	2	
		AREA (mq)	53,62	
		ALTEZZA MEDIA (ml)	-	
		VOLUME (mc)	-	

# Fg 16 Mappale 51

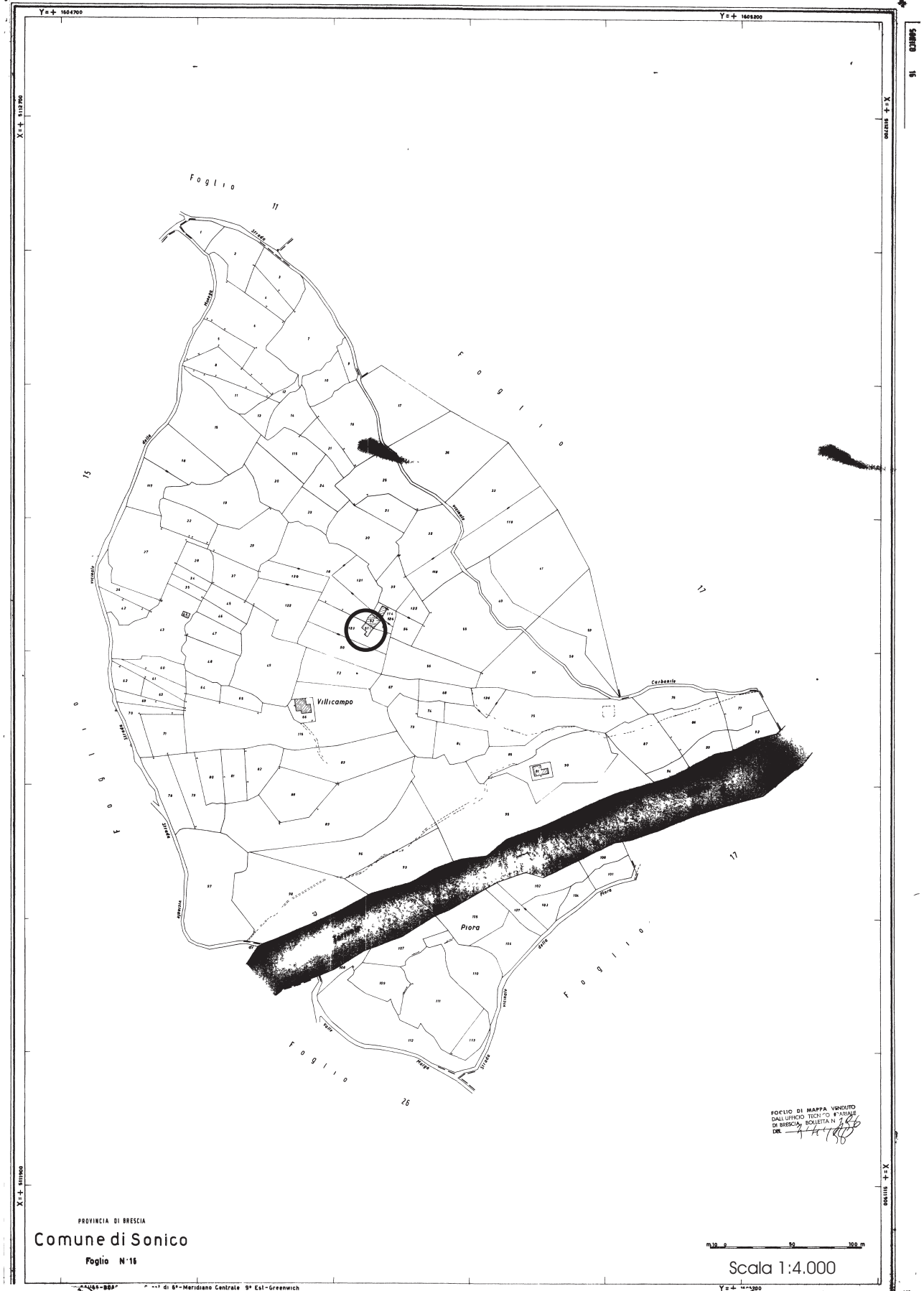

PROVINCIA DI BRESCIA  
**Comune di Sonico**  
Foglio N° 16

Scala 1:4.000

FOGLIO DI MAPPA VENDUTO  
DALL'UFFICIO TECNICO REGIONALE  
DI BRESCIA - SOGGETTA N. 248/88  
DE 1/11/88

**FABBRICATO Fg 16 Mappale 51**



**PROSPETTO EST**



**PROSPETTO SUD**



**PROSPETTO OVEST**

Pianta piano secondo

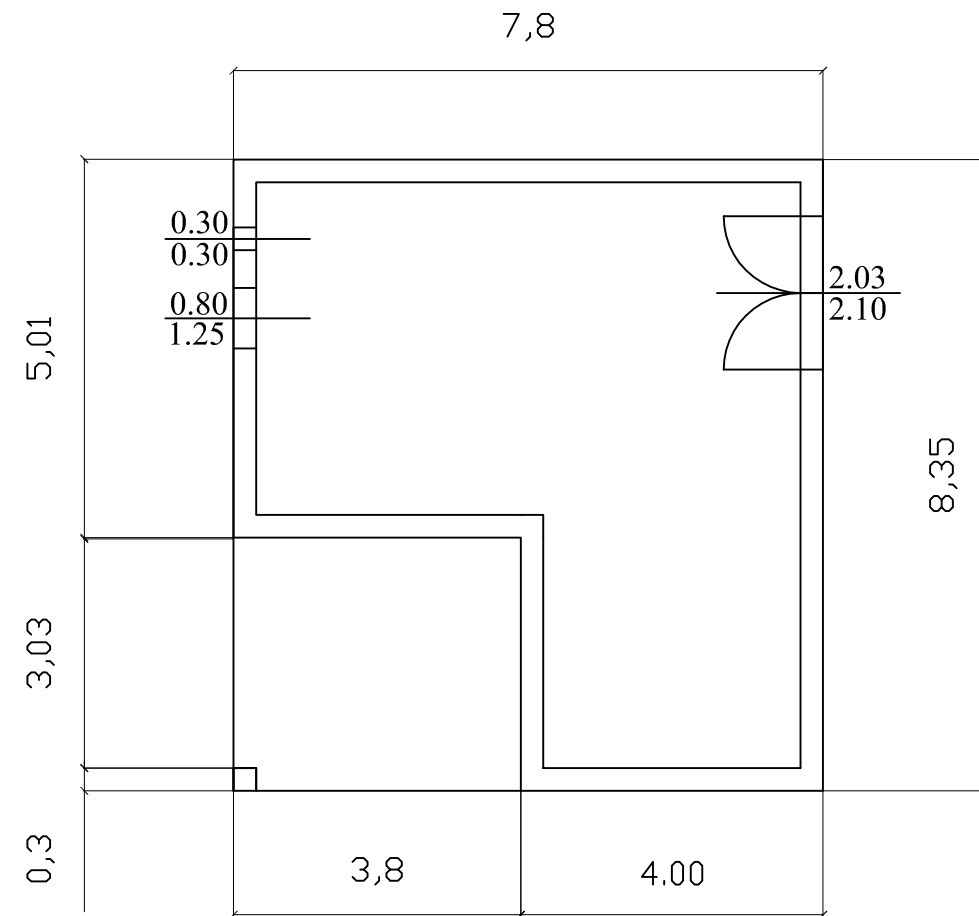

Pianta piano primo

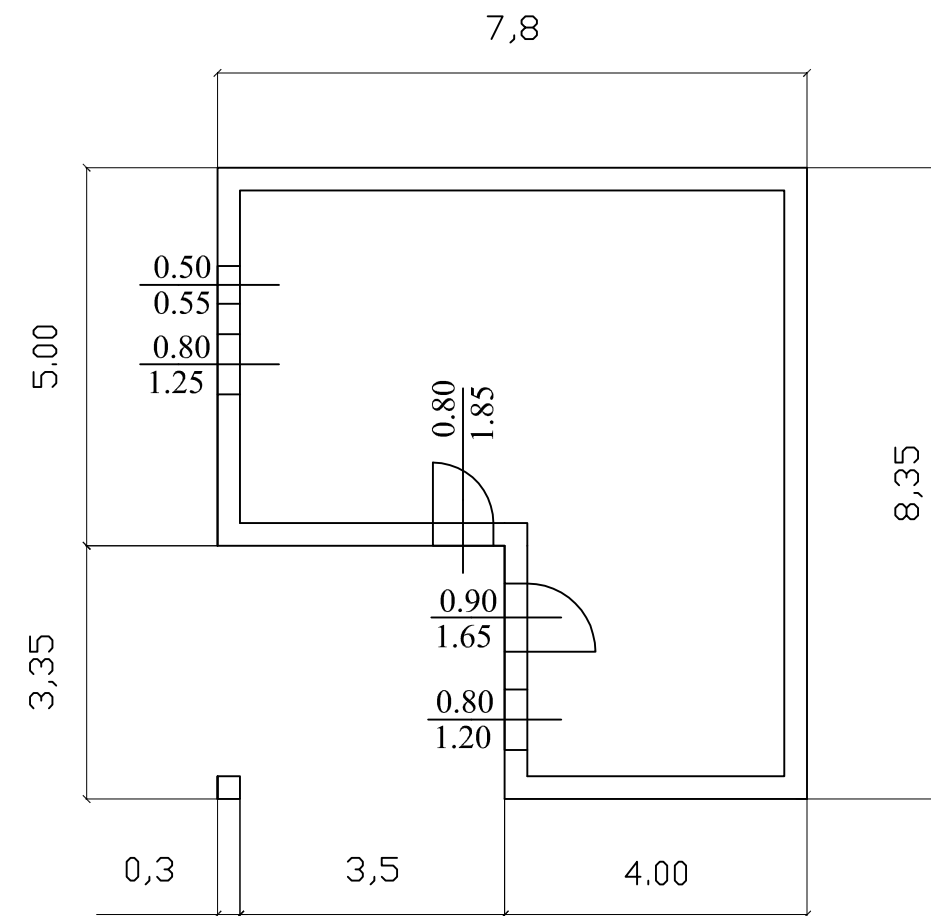

Prospetto ovest

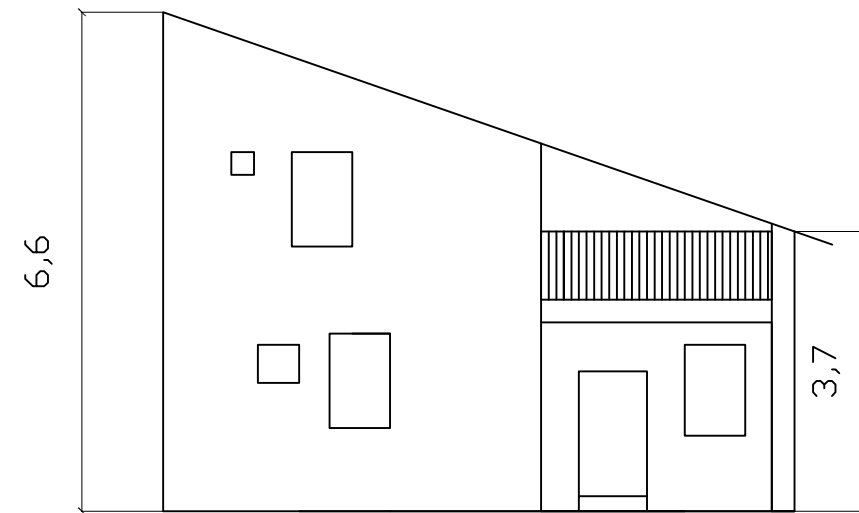

Prospetto est

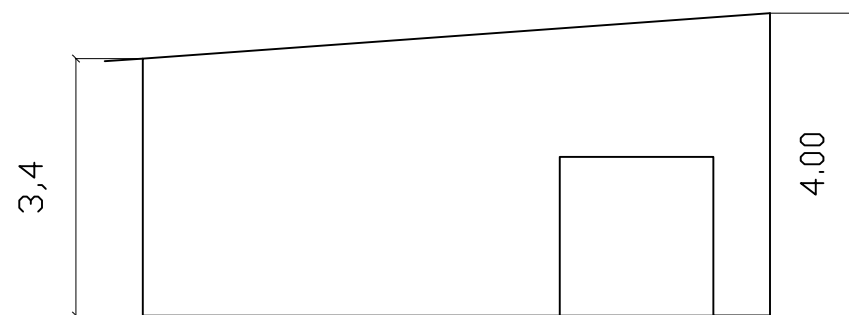

Prospetto sud

