

Edifici in area agricola

Cod.69

Fg.15 Mapp.328

ANALISI EDILIZIA		ANALISI FUNZIONALE		
STATO DI CONSERVAZIONE	EPOCA DI COSTRUZIONE	DESTINAZIONE D'USO	P.T.	ALTRI
<input type="checkbox"/> pessimo	<input type="checkbox"/> secolo scorso	abitativa		X
<input type="checkbox"/> sufficiente	<input type="checkbox"/> inizio secolo	commerciale		
<input type="checkbox"/> discreto	X recente	esercizi pubblici		
X buono	<input type="checkbox"/> ristrutturato	servizi		
<input type="checkbox"/> ottimo		direzionale		
UTILIZZABILITA'		industriale		
<input type="checkbox"/> nulla		artigianale		
<input type="checkbox"/> eventuale		turistica		
<input type="checkbox"/> possibile		infrastrutturale		
<input type="checkbox"/> auspicabile		rurale	X	X
X certa		attrezzature		
GRADO DI ALTERAZIONE		TIPOLOGIA DEGLI INTERVENTI EDILIZI AMMESSI		
<input type="checkbox"/> inalterato		INTERVENTI CONSERVATIVI		
X poco alterato		X	manutenzione ordinaria	
<input type="checkbox"/> alterato		X	manutenzione straordinaria	
<input type="checkbox"/> molto alterato		X	consolidamento strutturale	
RECUPERABILITA'		X	adeguamento igienico tecnologico	
<input type="checkbox"/> nulla		X	restauro	
<input type="checkbox"/> possibile		INTERVENTI ADEGUATIVI		
<input type="checkbox"/> recuperato		X	conversione d'uso	
TIPOLOGIE EDILIZIE		X	ristrutturazione	
<input type="checkbox"/> edifici ecclesiastici		INTERVENTI MODIFICATIVI		
<input type="checkbox"/> castelli		X	incremento volumetrico	
<input type="checkbox"/> palazzi e case padronali			ricostruzione	
<input type="checkbox"/> rustici di palazzi o case padronali		X	ristrutturazione	
<input type="checkbox"/> case a corte		X	cambio destinazione d'uso	
<input type="checkbox"/> rustici di case a corte			aumento unità immobiliare	
<input type="checkbox"/> tipologie diverse (fine '800 inizi '900)			nuova costruzione	
X edilizia contemporanea		DESCRIZIONE		
<input type="checkbox"/> fabbricati per attività produttive		All'interno del Parco Regionale dell'Adamello, vedi NTA del PTC del Parco		
<input type="checkbox"/> accessori alla residenza		PRESCRIZIONI		
<input type="checkbox"/> baite		- Per imprenditore agricolo secondo L.R. 12/05 e s.m.i. da art. 59 a 62.		
MATERIALI DI FINITURA ESTERNI		- In caso contrario secondo scheda tecnica		
<input type="checkbox"/> muratura in sassi		DESTINAZIONI D'USO AMMESSE		
X muratura in mattoni		Residenziale, agriturismo, B&B		
<input type="checkbox"/> rivestimento in legno		DESTINAZIONI D'USO NON AMMESSE		
<input type="checkbox"/> tetto in lamiera		Le destinazioni non contemplate tra quelle ammissibili sono da intendersi come non ammissibili		
X tetto in tegole		ANNOTAZIONI		
<input type="checkbox"/> tetto in piode		INDICAZIONI		
<input type="checkbox"/> rinzaffature		TAVOLA	P.R.3.1/A	
PARTICOLARI PREGI ARCHITETTONICI		PIANI	2	
<input type="checkbox"/> fregi		AREA (mq)	97,26	
<input type="checkbox"/> edicole		ALTEZZA MEDIA (ml)	-	
<input type="checkbox"/> dipinti		VOLUME (mc)	-	
<input type="checkbox"/> altro		DOTAZIONE DI SERVIZI		
DOTAZIONE DI SERVIZI		X	acqua	
X acqua		X	luce	
X luce		X	strada carrabile	
X strada carrabile			sentiero	
X sentiero				

Fg 15 Mappale 328

SONICO 15



FABBRICATO Fg 15 Mappale 328



PROSPETTO EST



PROSPETTO NORD



PROSPETTO SUD

Pianta piano primo

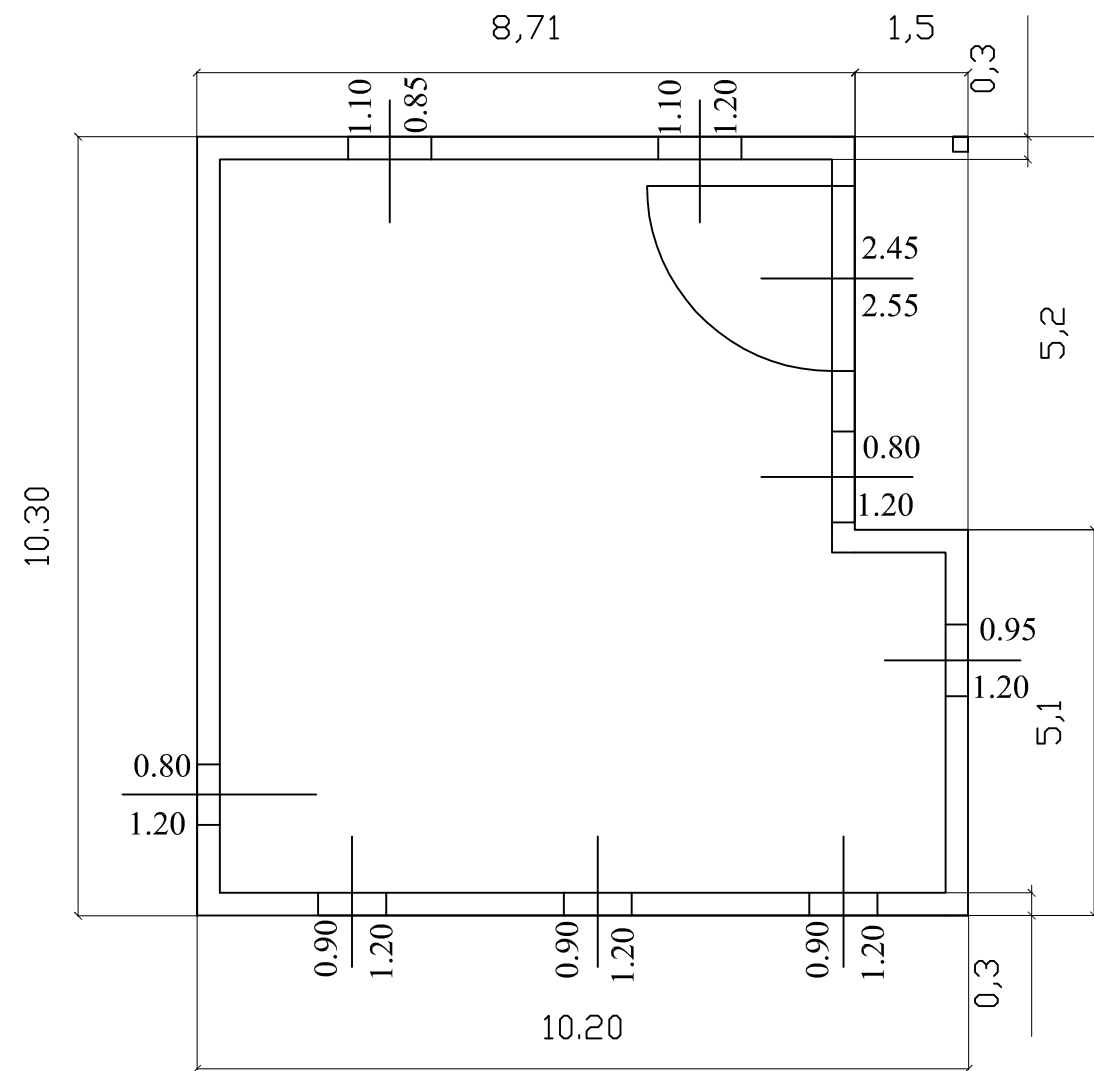

Pianta piano terra

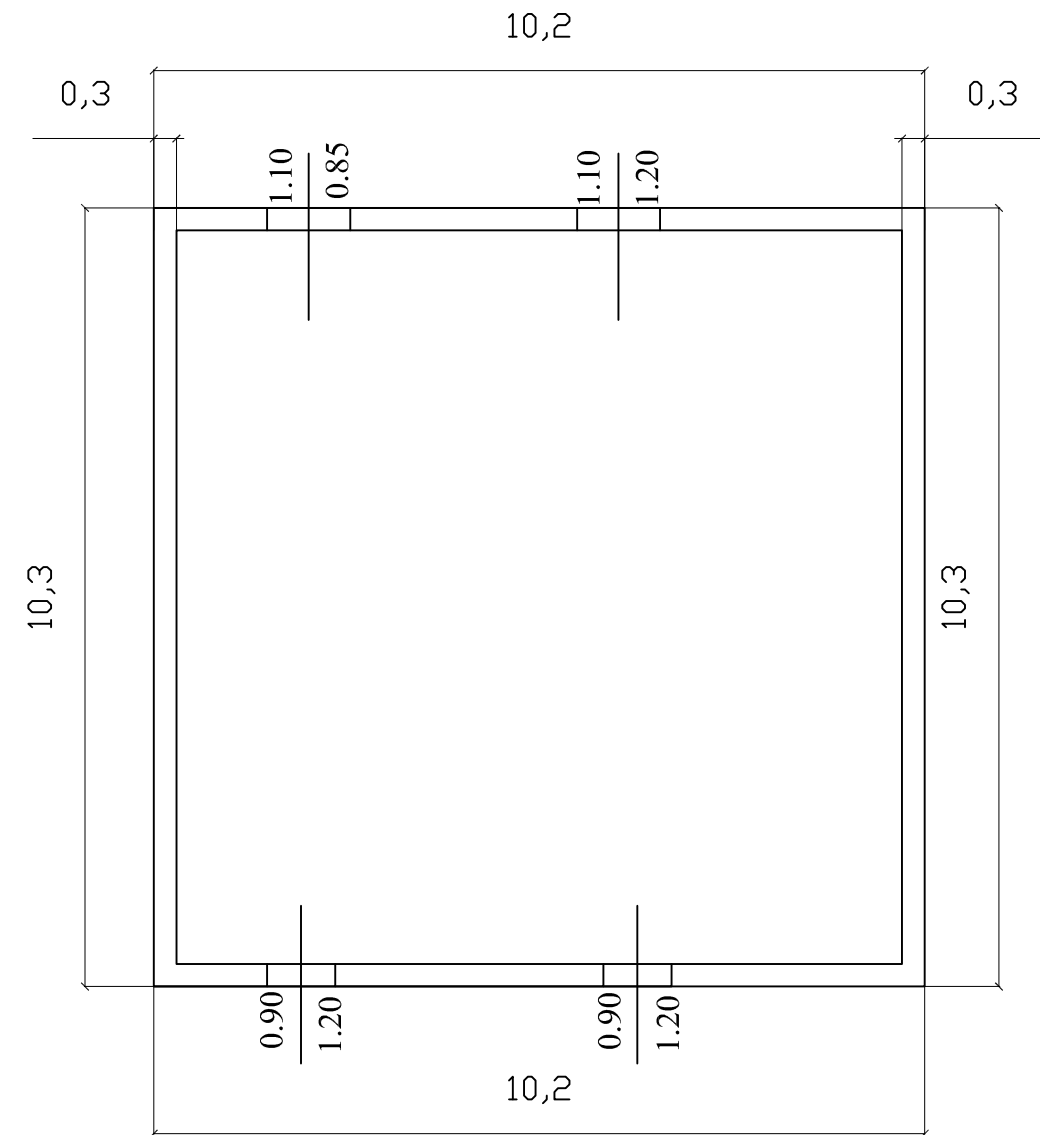

Prospetto Est

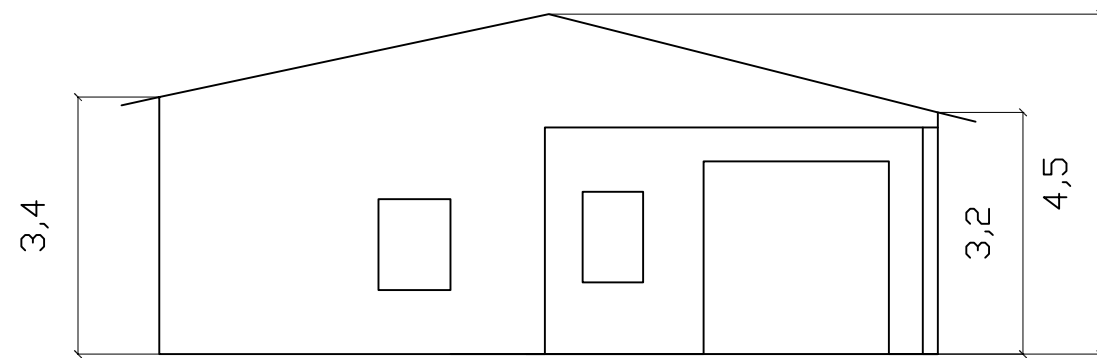

Prospetto Ovest

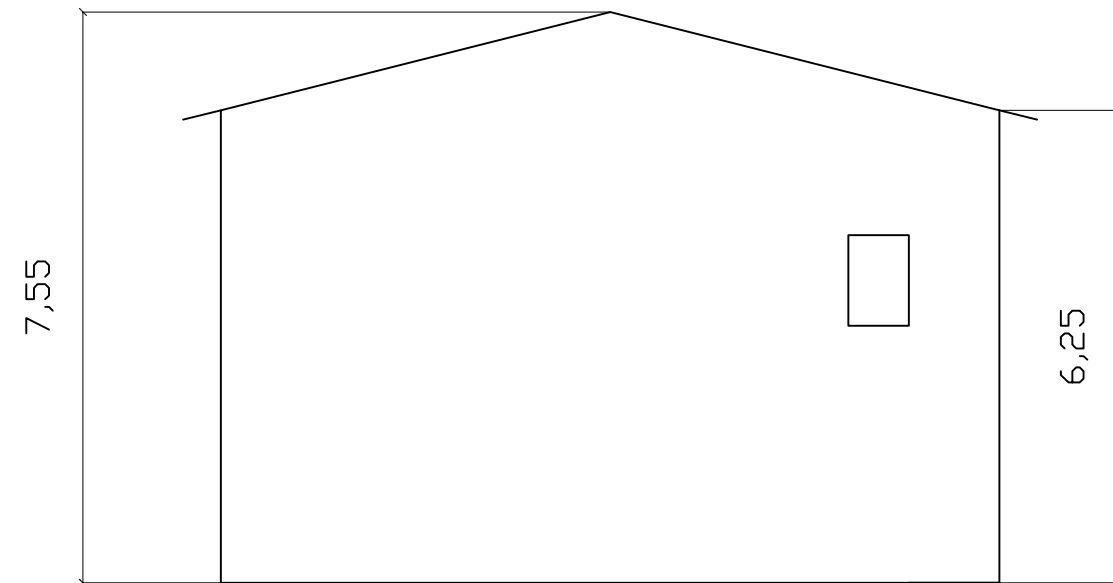

Prospetto Nord

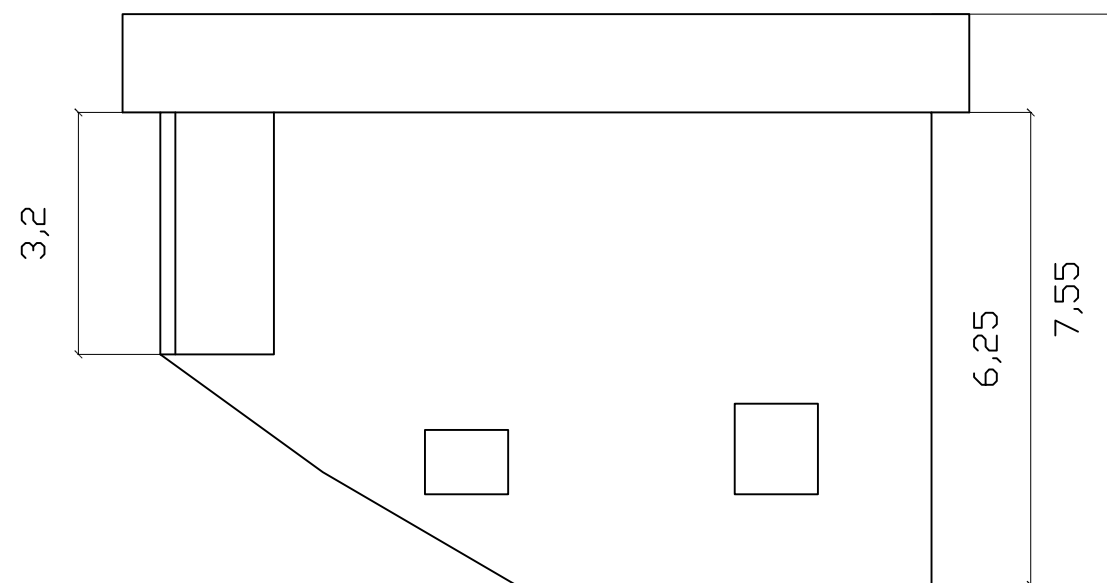

Prospetto Sud

