

Edifici in area agricola

Cod.61

Loc. Lago

Fg.13 Mapp.93

ANALISI EDILIZIA		ANALISI FUNZIONALE		
STATO DI CONSERVAZIONE		DESTINAZIONE D'USO		
EPOCA DI COSTRUZIONE		P.T.	ALTRI	
<input checked="" type="checkbox"/>	pessimo	<input type="checkbox"/>	abitativa	
<input type="checkbox"/>	sufficiente	<input type="checkbox"/>	commerciale	
<input type="checkbox"/>	discreto	<input type="checkbox"/>	esercizi pubblici	
<input type="checkbox"/>	buono	<input type="checkbox"/>	servizi	
<input type="checkbox"/>	ottimo	<input type="checkbox"/>	direzionale	
		<input type="checkbox"/>	industriale	
		<input type="checkbox"/>	artigianale	
		<input type="checkbox"/>	turistica	
		<input type="checkbox"/>	infrastrutturale	
		<input type="checkbox"/>	rurale	
		<input type="checkbox"/>	attrezzature	
UTILIZZABILITA'		TIPOLOGIA DEGLI INTERVENTI EDILIZI AMMESSI		
<input checked="" type="checkbox"/>	nulla	INTERVENTI CONSERVATIVI		
<input type="checkbox"/>	eventuale	<input checked="" type="checkbox"/>	manutenzione ordinaria	
<input type="checkbox"/>	possibile	<input checked="" type="checkbox"/>	manutenzione straordinaria	
<input type="checkbox"/>	auspicabile	<input checked="" type="checkbox"/>	consolidamento strutturale	
<input type="checkbox"/>	certa	<input checked="" type="checkbox"/>	adeguamento igienico tecnologico	
		<input checked="" type="checkbox"/>	restauro	
GRADO DI ALTERAZIONE		INTERVENTI ADEGUATIVI		
<input type="checkbox"/>	inalterato	<input checked="" type="checkbox"/>	conversione d'uso	
<input type="checkbox"/>	poco alterato	<input checked="" type="checkbox"/>	ristrutturazione	
<input type="checkbox"/>	alterato	INTERVENTI MODIFICATIVI		
<input checked="" type="checkbox"/>	molto alterato	<input checked="" type="checkbox"/>	incremento volumetrico	
		<input type="checkbox"/>	ricostruzione	
RECUPERABILITA'		<input checked="" type="checkbox"/>	ristrutturazione	
<input type="checkbox"/>	nulla	<input checked="" type="checkbox"/>	cambio destinazione d'uso	
<input checked="" type="checkbox"/>	possibile	<input type="checkbox"/>	aumento unità immobiliare	
<input type="checkbox"/>	recuperato	<input type="checkbox"/>	nuova costruzione	
TIPOLOGIE EDILIZIE		DESCRIZIONE		
<input type="checkbox"/>	edifici ecclesiastici	PRESCRIZIONI - Per imprenditore agricolo secondo L.R. 12/05 e s.m.i. da art. 59 a 62. - In caso contrario secondo scheda tecnica		
<input type="checkbox"/>	castelli			
<input type="checkbox"/>	palazzi e case padronali			
<input type="checkbox"/>	rustici di palazzi o case padronali			
<input type="checkbox"/>	case a corte			
<input type="checkbox"/>	rustici di case a corte			
<input type="checkbox"/>	tipologie diverse (fine '800 inizi '900)			
<input type="checkbox"/>	edilizia contemporanea			
<input type="checkbox"/>	fabbricati per attività produttive			
<input type="checkbox"/>	accessori alla residenza			
<input checked="" type="checkbox"/>	rudere	DESTINAZIONI D'USO AMMESSE Residenziale, agriturismo, B&B		
MATERIALI DI FINITURA ESTERNI		DESTINAZIONI D'USO NON AMMESSE Le destinazioni non contemplate tra quelle ammissibili sono da intendersi come non ammissibili		
<input checked="" type="checkbox"/>	muratura in sassi	ANNOTAZIONI Nel prospetto si può notare che una parte del fabbricato è stata costruita con prismi e copertura in lamiera (1959)		
<input type="checkbox"/>	muratura in mattoni			
<input type="checkbox"/>	rivestimento in legno			
<input type="checkbox"/>	tetto in lamiera			
<input type="checkbox"/>	tetto in tegole			
<input type="checkbox"/>	tetto in piode			
<input type="checkbox"/>	rinzaffature	INDICAZIONI		
PARTICOLARI PREGI ARCHITETTONICI		TAVOLA	P.R.3.1/B	
<input type="checkbox"/>	fregi	PIANI	-	
<input type="checkbox"/>	edicole	AREA (mq)	43,93	
<input type="checkbox"/>	dipinti	ALTEZZA MEDIA (ml)	-	
<input type="checkbox"/>	altro	VOLUME (mc)	-	
DOTAZIONE DI SERVIZI				
<input type="checkbox"/>	acqua			
<input type="checkbox"/>	luce			
<input checked="" type="checkbox"/>	strada carrabile			
<input type="checkbox"/>	sentiero			

Fg 13 Mappale 93

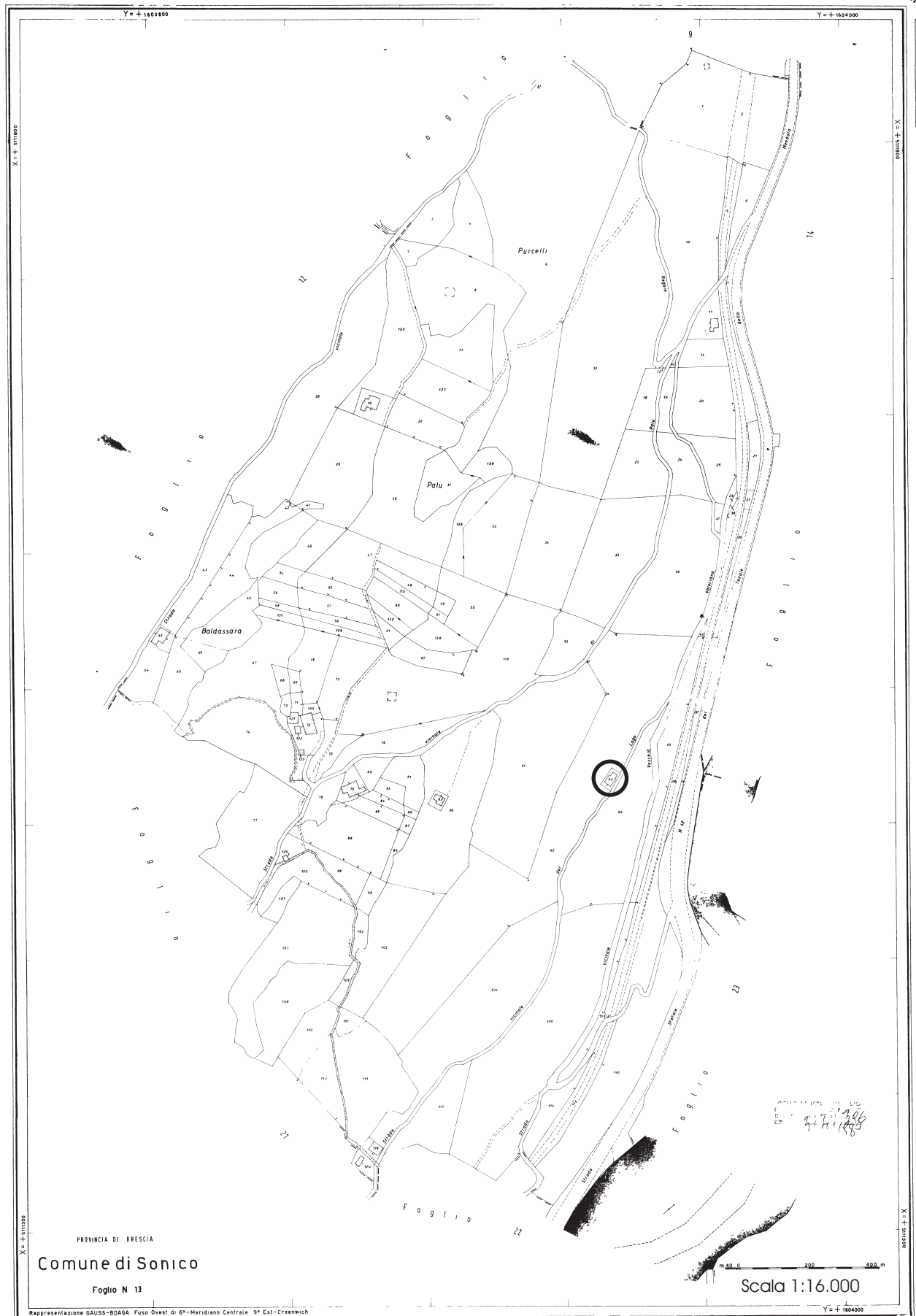

PROVINCIA DI BRESCIA
Comune di Sonico

Foglio N 13

Scala 1:16.000

Rappresentazione GAUSS-BODAG - Fuso Ovest di 6° Meridiano Centrale 9° Est - Cranwich

Y = +160400

FABBRICATO Fg 13 Mappale 93

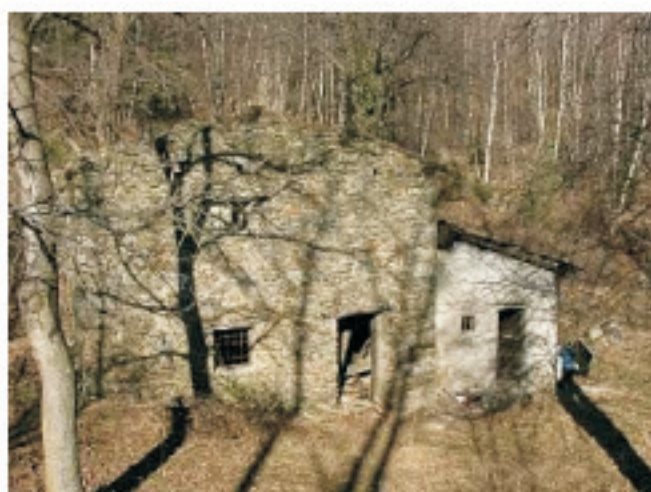

PROSPETTO EST

Pianta piano primo

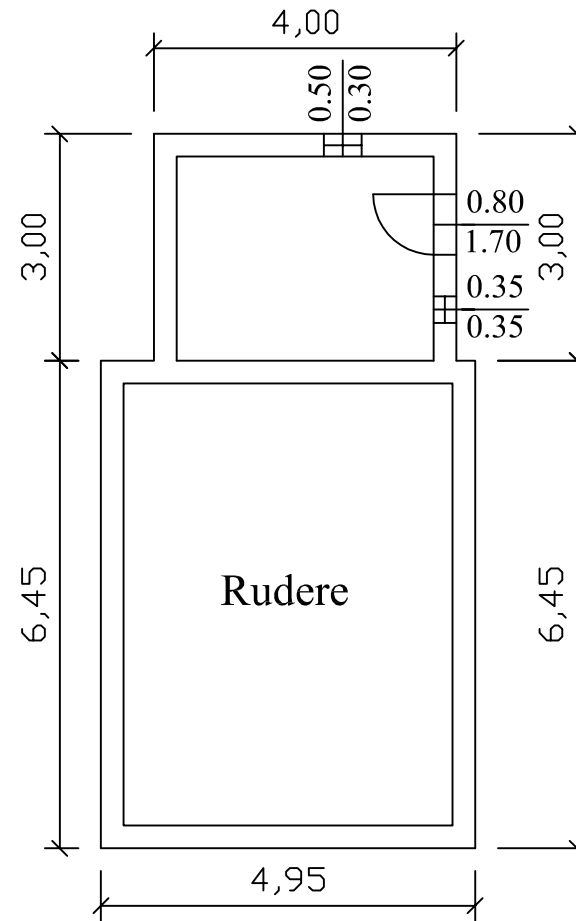

Prospetto est

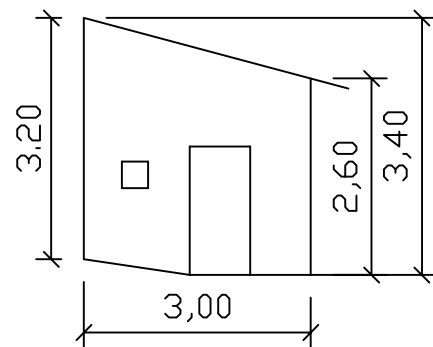

Prospetto nord

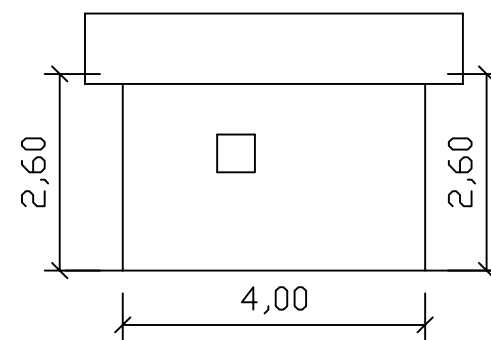

Prospetto ovest

