

Edifici in area agricola

Cod.48

Loc. Paisone

Fg.9 Map.150

ANALISI EDILIZIA				ANALISI FUNZIONALE		
STATO DI CONSERVAZIONE		EPOCA DI COSTRUZIONE		DESTINAZIONE D'USO	P.T.	ALTRI
	pessimo	<input checked="" type="checkbox"/>	secolo scorso	abitativa	<input checked="" type="checkbox"/>	<input checked="" type="checkbox"/>
	sufficiente		inizio secolo	commerciale		
	discreto		recente	esercizi pubblici		
<input checked="" type="checkbox"/>	buono	<input checked="" type="checkbox"/>	Ristrutturato 1979	servizi		
	ottimo			direzionale		
UTILIZZABILITA'				industriale		
	nulla			artigianale		
	eventuale			turistica		
	possibile			infrastrutturale		
	auspicabile			rurale		
<input checked="" type="checkbox"/>	certa			attrezzature		
GRADO DI ALTERAZIONE				TIPOLOGIA DEGLI INTERVENTI EDILIZI AMMESSI		
	inalterato			INTERVENTI CONSERVATIVI		
<input checked="" type="checkbox"/>	poco alterato			<input checked="" type="checkbox"/>	manutenzione ordinaria	
	alterato			<input checked="" type="checkbox"/>	manutenzione straordinaria	
	molto alterato			<input checked="" type="checkbox"/>	consolidamento strutturale	
RECUPERABILITA'				<input checked="" type="checkbox"/>	adeguamento igienico tecnologico	
	nulla			<input checked="" type="checkbox"/>	restauro	
	possibile			INTERVENTI ADEGUATIVI		
<input checked="" type="checkbox"/>	recuperato			<input checked="" type="checkbox"/>	conversione d'uso	
TIPOLOGIE EDILIZIE				<input checked="" type="checkbox"/>	ristrutturazione	
	edifici ecclesiastici			INTERVENTI MODIFICATIVI		
	castelli			<input checked="" type="checkbox"/>	incremento volumetrico	
	palazzi e case padronali				ricostruzione	
	rustici di palazzi o case padronali			<input checked="" type="checkbox"/>	ristrutturazione	
	case a corte			<input checked="" type="checkbox"/>	cambio destinazione d'uso	
	rustici di case a corte				aumento unità immobiliare	
	tipologie diverse (fine '800 inizi '900)				nuova costruzione	
	edilizia contemporanea			DESCRIZIONE		
	fabbricati per attività produttive			PRESCRIZIONI		
	accessori alla residenza			- Per imprenditore agricolo secondo L.R. 12/05 e s.m.i. da art. 59 a 62.		
<input checked="" type="checkbox"/>	altro			- In caso contrario secondo scheda tecnica		
MATERIALI DI FINITURA ESTERNI				DESTINAZIONI D'USO AMMESSE		
	muratura in sassi			Residenziale, agriturismo, B&B		
<input checked="" type="checkbox"/>	muratura in mattoni			DESTINAZIONI D'USO NON AMMESSE		
	rivestimento in legno			Le destinazioni non contemplate tra quelle ammissibili sono da intendersi come non ammissibili		
<input checked="" type="checkbox"/>	tetto in lamiera			ANNOTAZIONI		
	tetto in tegole			INDICAZIONI		
	tetto in piode			TAVOLA	P.R.3.1/A	
	rinzaffature			PIANI	3	
PARTICOLARI PREGI ARCHITETTONICI				AREA (mq)	30,74	
	fregi			ALTEZZA MEDIA (ml)	-	
	edicole			VOLUME (mc)	-	
	dipinti			DOTAZIONE DI SERVIZI		
	altro			<input checked="" type="checkbox"/>	acqua	
DOTAZIONE DI SERVIZI				<input checked="" type="checkbox"/>	luce	
<input checked="" type="checkbox"/>	acqua			<input checked="" type="checkbox"/>	strada carrabile	
<input checked="" type="checkbox"/>	luce				sentiero	
<input checked="" type="checkbox"/>	strada carrabile					
	sentiero					

Fg 9 Mappale 150

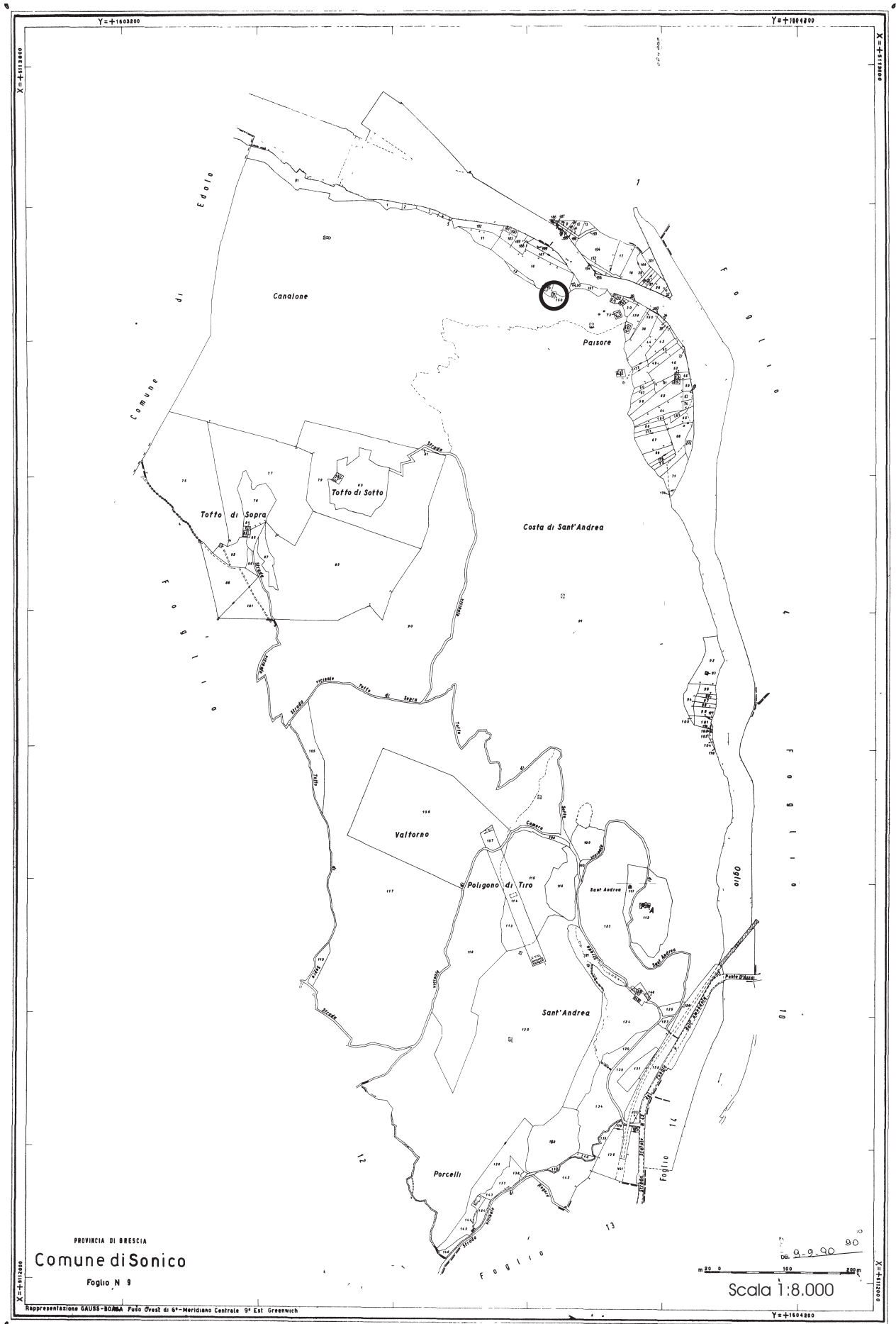

FABBRICATO Fg 9 Mappale 150



PROSPETTO NORD



PROSPETTO EST



PROSPETTO OVEST



PROSPETTO SUD

Fg 9 mappale 150 foglio 2

Scala 1:100

Prospetto nord

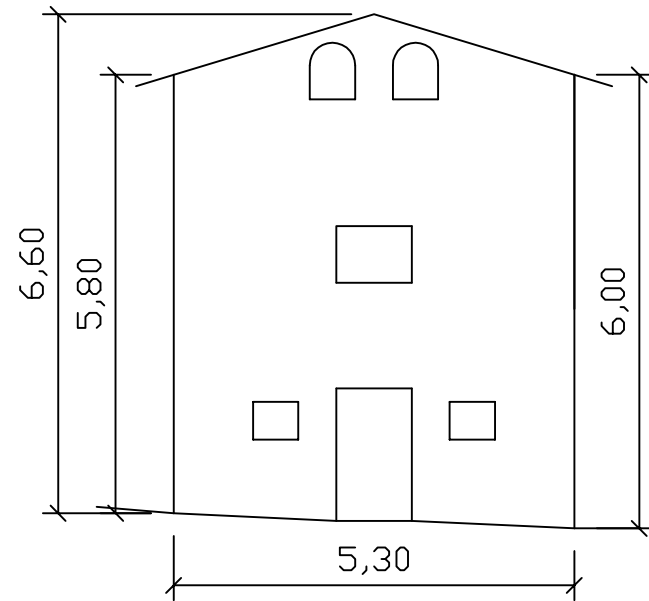

Prospetto est

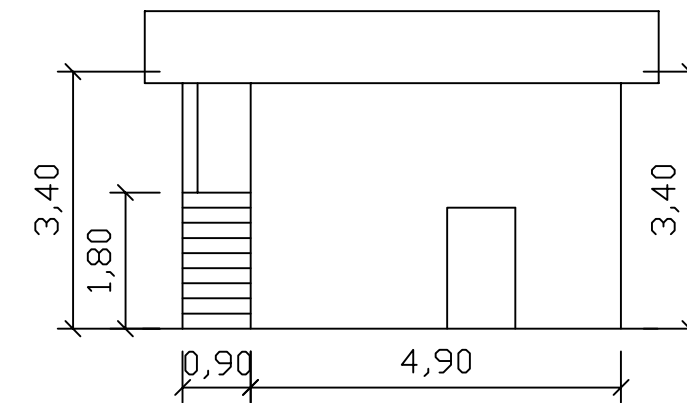

Prospetto sud

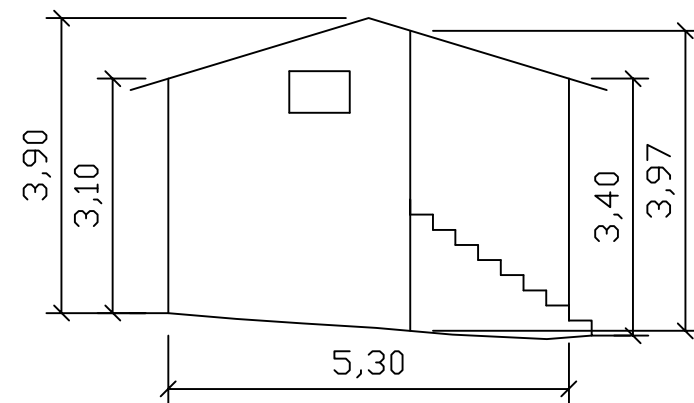

Prospetto ovest

