

Edifici in area agricola

Cod.46

Loc. Sant'Andrea

Fg.9 Map.148

Edifici in area agricola					
Cod.46	Loc. Sant'Andrea	Fg.9 Map.148			
ANALISI EDILIZIA		ANALISI FUNZIONALE			
STATO DI CONSERVAZIONE		DESTINAZIONE D'USO			
EPOCA DI COSTRUZIONE		P.T.			
	peissimo		ALTRI		
<input checked="" type="checkbox"/>	sufficiente				
	discreto				
	buono				
	ottimo				
UTILIZZABILITA'		TIPOLOGIA DEGLI INTERVENTI EDILIZI AMMESSI			
	nulla	INTERVENTI CONSERVATIVI			
	eventuale	<input checked="" type="checkbox"/>	manutenzione ordinaria		
	possibile	<input checked="" type="checkbox"/>	manutenzione straordinaria		
	auspicabile	<input checked="" type="checkbox"/>	consolidamento strutturale		
<input checked="" type="checkbox"/>	certa	<input checked="" type="checkbox"/>	adeguamento igienico tecnologico		
GRADO DI ALTERAZIONE		<input checked="" type="checkbox"/>	restauro		
	inalterato	INTERVENTI ADEGUATIVI			
<input checked="" type="checkbox"/>	poco alterato	<input checked="" type="checkbox"/>	conversione d'uso		
	alterato	<input checked="" type="checkbox"/>	ristrutturazione		
	molto alterato	INTERVENTI MODIFICATIVI			
RECUPERABILITA'		<input checked="" type="checkbox"/>	incremento volumetrico		
	nulla		ricostruzione		
	possibile	<input checked="" type="checkbox"/>	ristrutturazione		
<input checked="" type="checkbox"/>	recuperato	<input checked="" type="checkbox"/>	cambio destinazione d'uso		
TIPOLOGIE EDILIZIE			aumento unità immobiliare		
	edifici ecclesiastici		nuova costruzione		
	castelli	DESCRIZIONE			
	palazzi e case padronali				
	rustici di palazzi o case padronali				
	case a corte				
	rustici di case a corte				
	tipologie diverse (fine '800 inizi '900)				
	edilizia contemporanea				
	fabbricati per attività produttive				
	accessori alla residenza				
<input checked="" type="checkbox"/>	altro			PRESCRIZIONI	
MATERIALI DI FINITURA ESTERNI		- Per imprenditore agricolo secondo L.R. 12/05 e s.m.i. da art. 59 a 62.			
<input checked="" type="checkbox"/>	muratura in sassi	- In caso contrario secondo scheda tecnica			
	muratura in mattoni	DESTINAZIONI D'USO AMMESSE			
	rivestimento in legno	Residenziale, agriturismo, B&B			
<input checked="" type="checkbox"/>	tetto in lamiera	DESTINAZIONI D'USO NON AMMESSE			
<input checked="" type="checkbox"/>	tetto in tegole	Le destinazioni non contemplate tra quelle ammissibili sono da intendersi come non ammissibili			
	tetto in piode	ANNOTAZIONI			
	rinzaffature				
PARTICOLARI PREGI ARCHITETTONICI					
	fregi				
	edicole				
	dipinti				
	altro				
DOTAZIONE DI SERVIZI				INDICAZIONI	
<input checked="" type="checkbox"/>	acqua			TAVOLA	P.R.3.1/A
<input checked="" type="checkbox"/>	luce			PIANI	2
<input checked="" type="checkbox"/>	strada carrabile	AREA (mq)	56,43		
	sentiero	ALTEZZA MEDIA (ml)	-		
		VOLUME (mc)	-		

Fg 9 Mappale 148

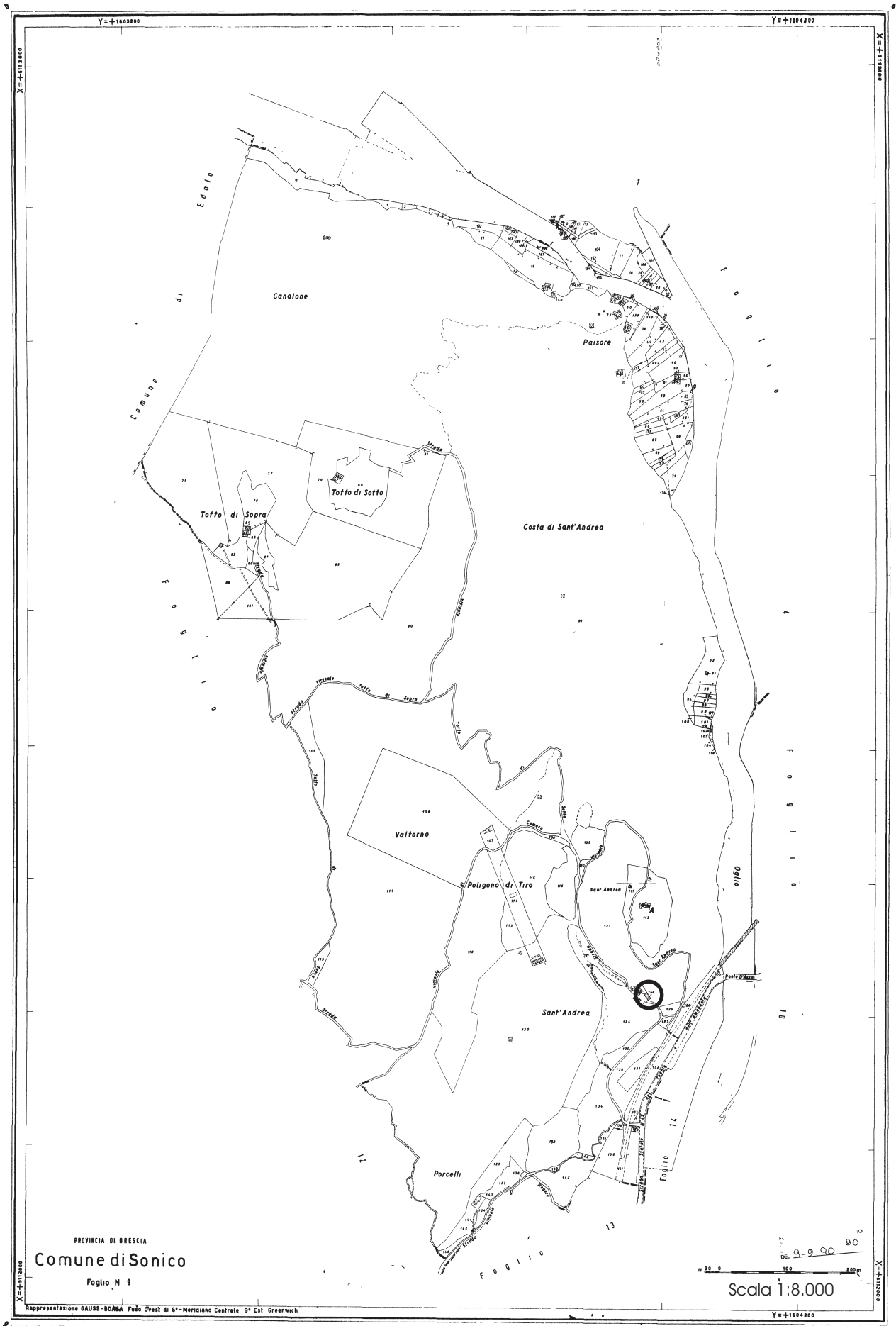

PROVINCIA DI BRESCIA
Comune di Sonico
Foglio N. 9

Scala 1:8.000
m 20 0 100 200
DEL 9.9.90

FABBRICATO Fg 9 Mappale 148

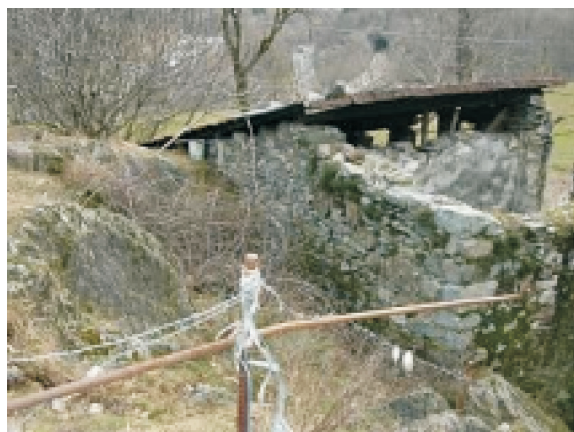

PROSPETTO EST



PROSPETTO NORD



PROSPETTO OVEST



PROSPETTO SUD

Pianta piano primo

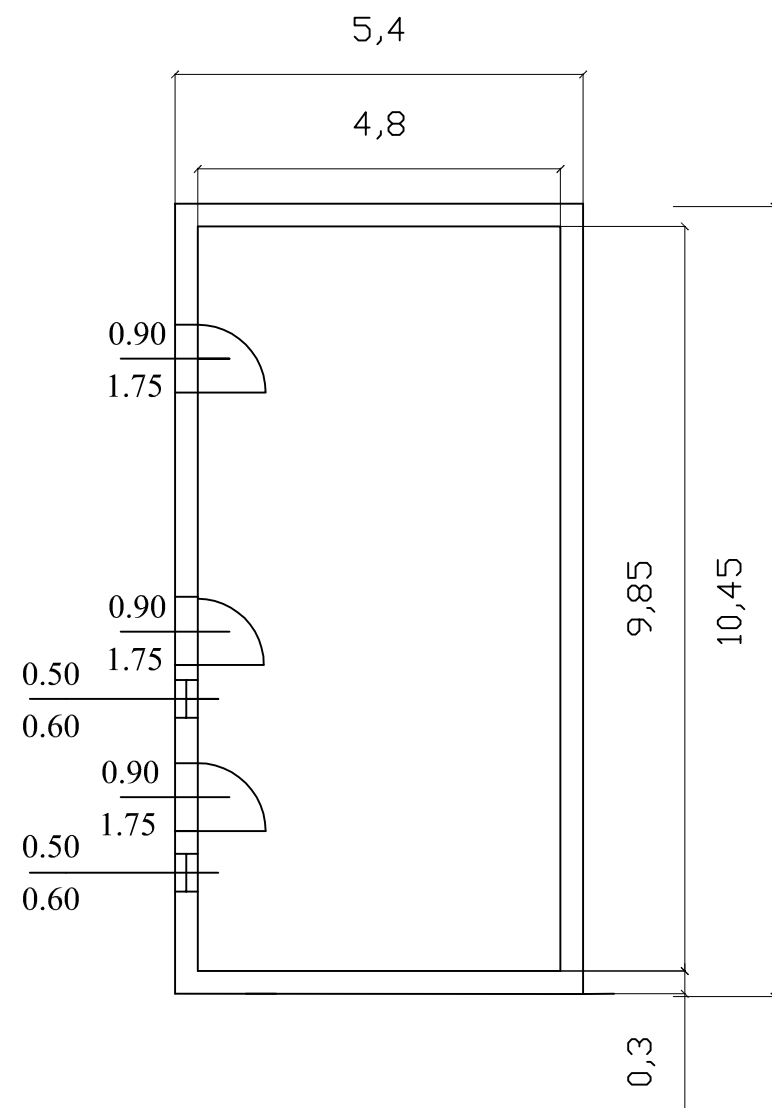

Pianta piano secondo

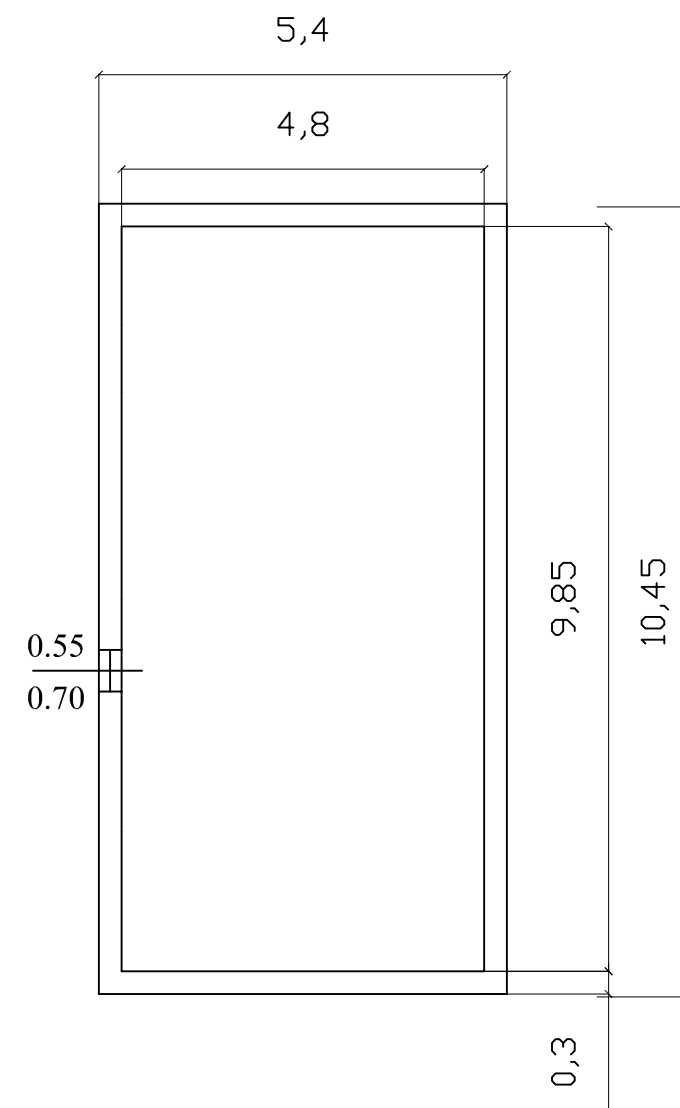

Prospetto ovest

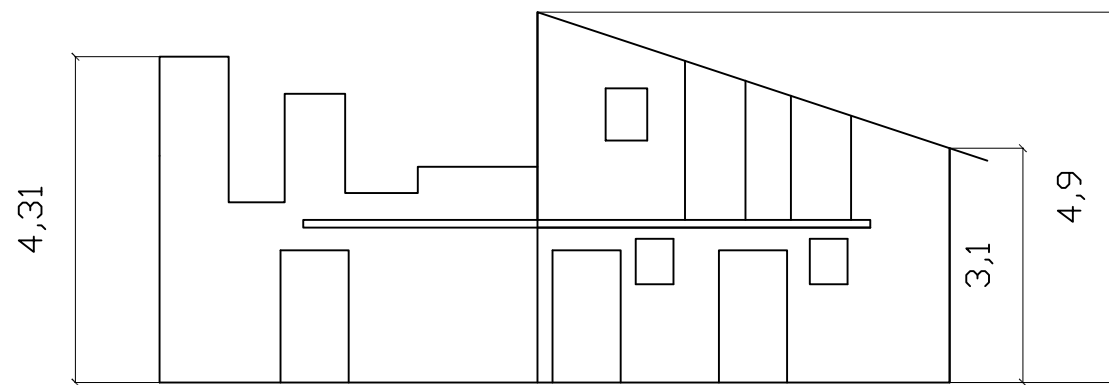

Prospetto nord

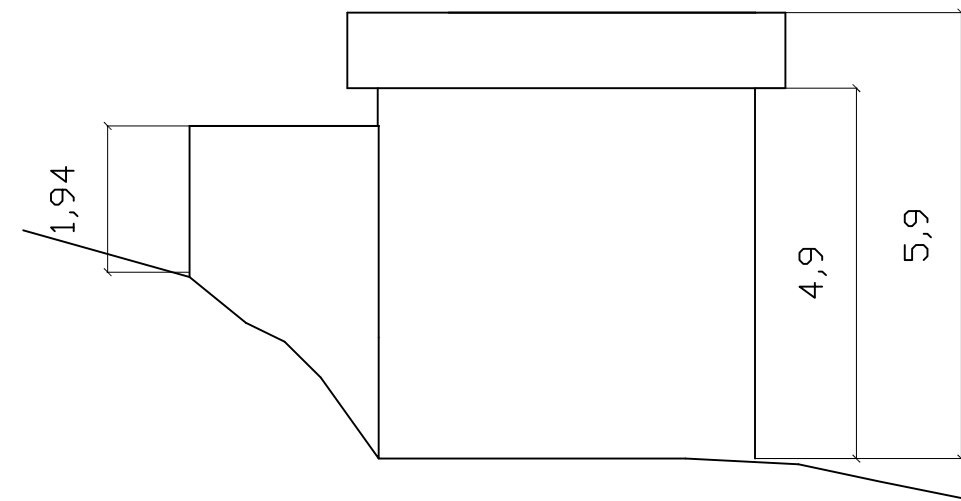

Prospetto est

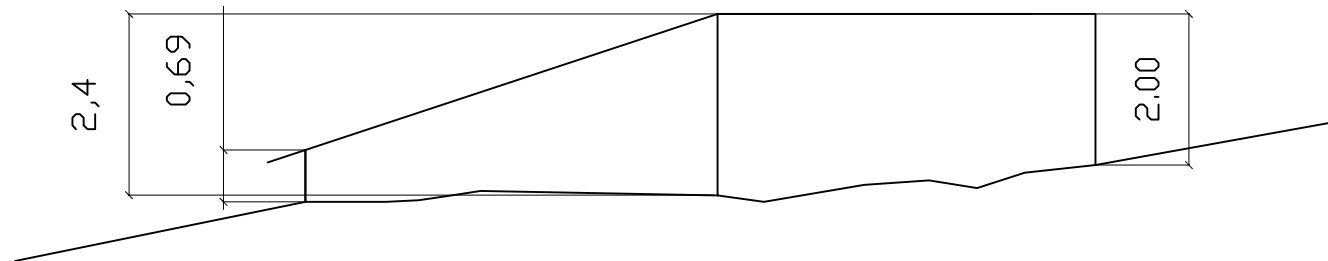

Prospetto sud

