

# Edifici in area agricola

**Cod.383**

**Fg.50 Mapp.215**

ANALISI EDILIZIA		ANALISI FUNZIONALE		
STATO DI CONSERVAZIONE		DESTINAZIONE D'USO		
EPOCA DI COSTRUZIONE		P.T.	ALTRI	
<input type="checkbox"/>	pessimo	<input checked="" type="checkbox"/>	abitativa	
<input type="checkbox"/>	sufficiente		commerciale	
<input checked="" type="checkbox"/>	discreto		esercizi pubblici	
<input type="checkbox"/>	buono		servizi	
<input type="checkbox"/>	ottimo		direzionale	
UTILIZZABILITA'			industriale	
<input type="checkbox"/>	nulla		artigianale	
<input type="checkbox"/>	eventuale		turistica	
<input type="checkbox"/>	possibile		infrastrutturale	
<input type="checkbox"/>	auspicabile		rurale	<input checked="" type="checkbox"/> <input checked="" type="checkbox"/>
<input checked="" type="checkbox"/>	certa		attrezzature	
GRADO DI ALTERAZIONE		<b>TIPOLOGIA DEGLI INTERVENTI EDILIZI AMMESSI</b>		
<input checked="" type="checkbox"/>	inalterato	INTERVENTI CONSERVATIVI		
<input type="checkbox"/>	poco alterato	<input checked="" type="checkbox"/>	manutenzione ordinaria	
<input type="checkbox"/>	alterato	<input checked="" type="checkbox"/>	manutenzione straordinaria	
<input type="checkbox"/>	molto alterato	<input checked="" type="checkbox"/>	consolidamento strutturale	
RECUPERABILITA'		<input checked="" type="checkbox"/>	adeguamento igienico tecnologico	
<input type="checkbox"/>	nulla	<input checked="" type="checkbox"/>	restauro	
<input checked="" type="checkbox"/>	possibile	INTERVENTI ADEGUATIVI		
<input type="checkbox"/>	recuperato	<input type="checkbox"/>	conversione d'uso	
TIPOLOGIE EDILIZIE		<input type="checkbox"/>	ristrutturazione	
<input type="checkbox"/>	edifici ecclesiastici	INTERVENTI MODIFICATIVI		
<input type="checkbox"/>	castelli	<input type="checkbox"/>	incremento volumetrico	
<input type="checkbox"/>	palazzi e case padronali	<input type="checkbox"/>	ricostruzione	
<input type="checkbox"/>	rustici di palazzi o case padronali	<input type="checkbox"/>	ristrutturazione	
<input type="checkbox"/>	case a corte	<input type="checkbox"/>	cambio destinazione d'uso	
<input type="checkbox"/>	rustici di case a corte	<input type="checkbox"/>	aumento unità immobiliare	
<input type="checkbox"/>	tipologie diverse (fine '800 inizi '900)	<input type="checkbox"/>	nuova costruzione	
<input type="checkbox"/>	edilizia contemporanea	<b>DESCRIZIONE</b>		
<input type="checkbox"/>	fabbricati per attività produttive	Edificio che ricade in classe di fattibilità geologica 4 con gravi limitazioni		
<input type="checkbox"/>	accessori alla residenza	All'interno del Parco Regionale dell'Adamello, vedi NTA del PTC del Parco		
<input checked="" type="checkbox"/>	baite	<b>PRESCRIZIONI</b>		
MATERIALI DI FINITURA ESTERNI		- Per imprenditore agricolo secondo L.R. 12/05 e s.m.i. da art. 59 a 62.		
<input checked="" type="checkbox"/>	muratura in sassi	- In caso contrario secondo scheda tecnica		
<input type="checkbox"/>	muratura in mattoni	<b>DESTINAZIONI D'USO AMMESSE</b>		
<input type="checkbox"/>	rivestimento in legno	Mantenere destinazione attuale senza possibilità di aumento del carico insediativo. Sono ammessi depositi, attrezzature agricole e rurali		
<input type="checkbox"/>	tetto in lamiera	<b>DESTINAZIONI D'USO NON AMMESSE</b>		
<input type="checkbox"/>	tetto in tegole	Le destinazioni non contemplate tra quelle ammissibili sono da intendersi come non ammissibili		
<input checked="" type="checkbox"/>	tetto in piode	<b>ANNOTAZIONI</b>		
<input type="checkbox"/>	tetto in cemento			
PARTICOLARI PREGI ARCHITETTONICI		<b>INDICAZIONI</b>		
<input type="checkbox"/>	fregi	TAVOLA		P.R.3.1/B
<input type="checkbox"/>	edicole	PIANI		2
<input type="checkbox"/>	dipinti	AREA (mq)		18,06
<input type="checkbox"/>	altro	ALTEZZA MEDIA (ml)		-
DOTAZIONE DI SERVIZI		VOLUME (mc)		-
<input type="checkbox"/>	acqua			
<input type="checkbox"/>	luce			
<input type="checkbox"/>	strada carrabile			
<input checked="" type="checkbox"/>	sentiero			

# Fg 50 Mappale 215

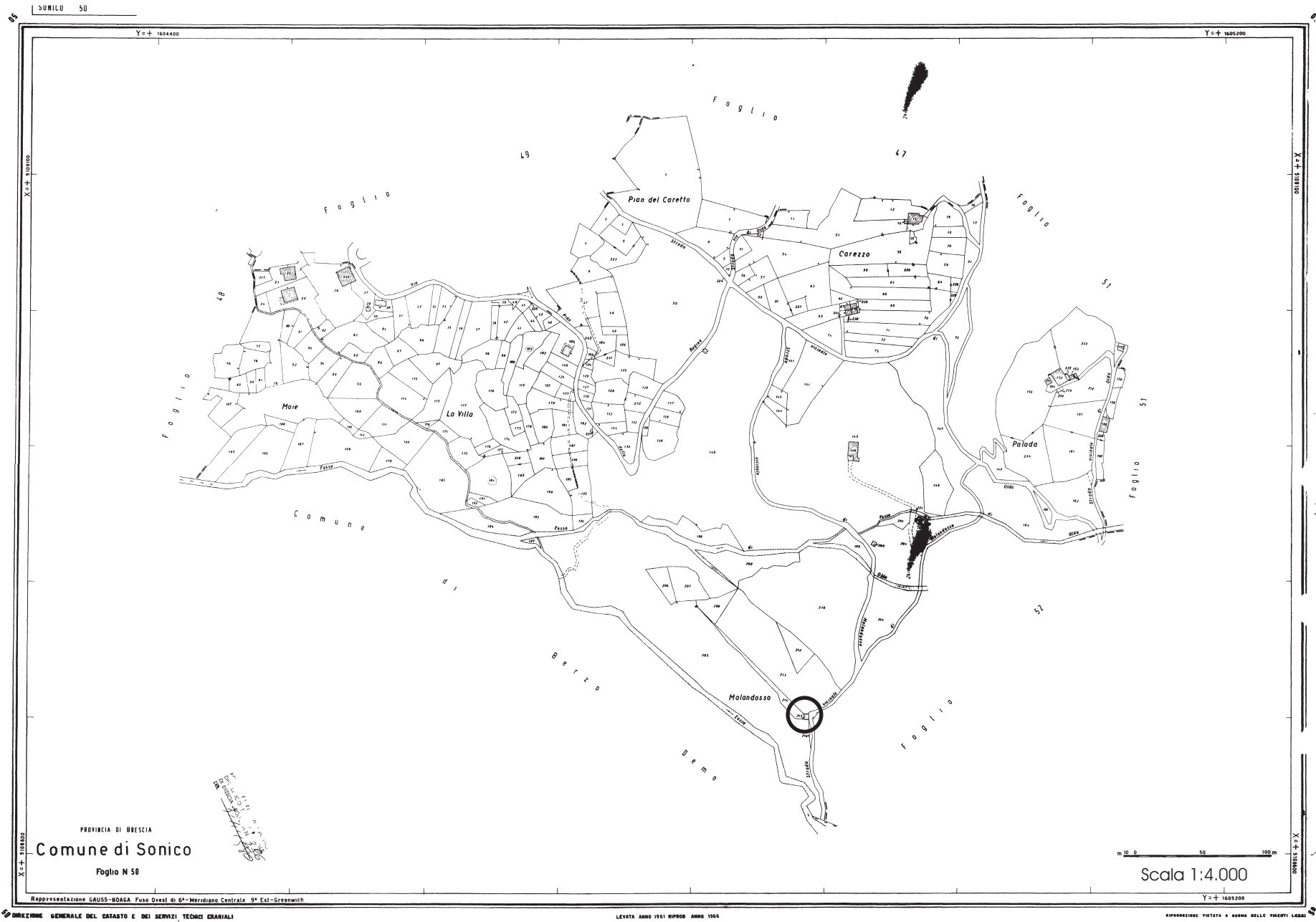

SURITO 50

Y=+ 1604400

Y=+ 1605200

X=+318000

X=+319000

X=+318000

X=+319000

PROVINCIA DI BRESCIA  
**Comune di Sonico**  
Foglio N 50

0 50 100 m

Scala 1:4.000

Rappresentazione GAUSS-BODAG Fuso Ovest di 6° Meridiano Centrale 9° Est-Greenwich

Y=+ 1605200

## FABBRICATO Fg 50 Mappale 215



**PROSPETTO EST**



**PROSPETTO NORD**



**PROSPETTO SUD**

# Fg 50 mappale 215

Scala 1:100

## Pianta piano primo

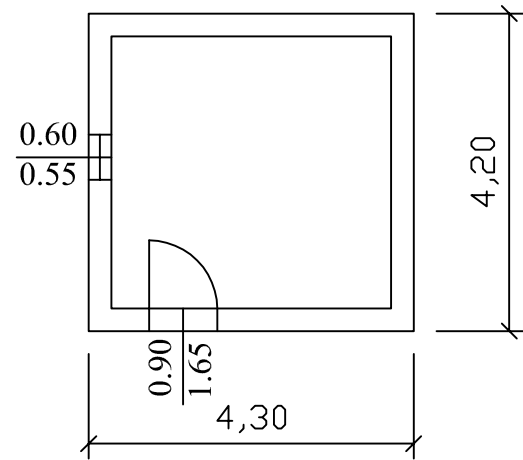

## Pianta piano secondo

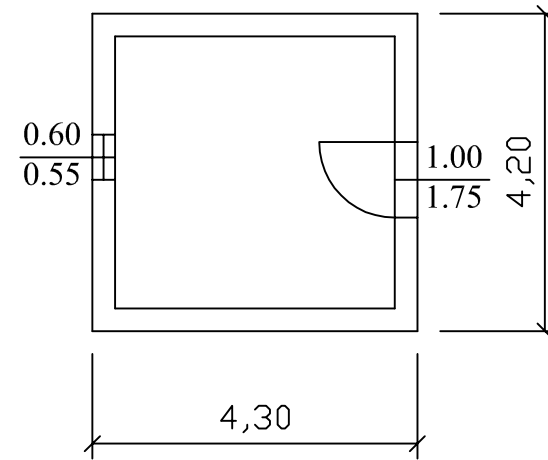

## Prospetto est

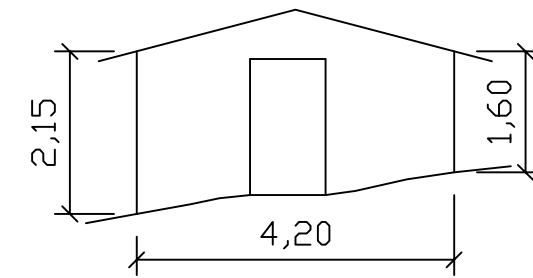

## Prospetto sud

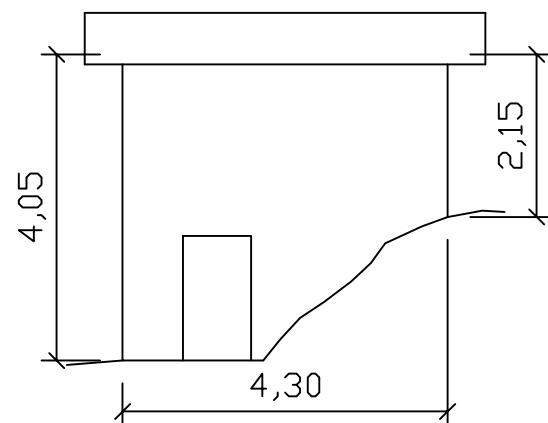

## Prospetto nord

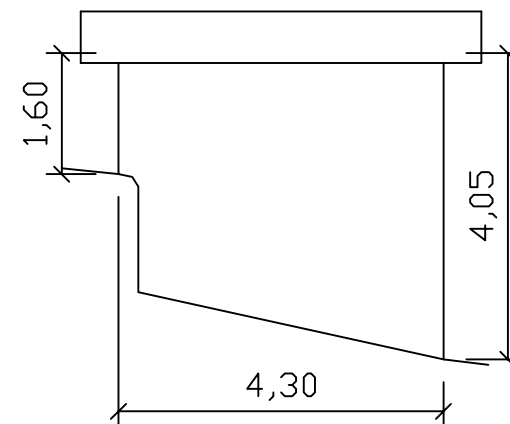

## Prospetto ovest

